

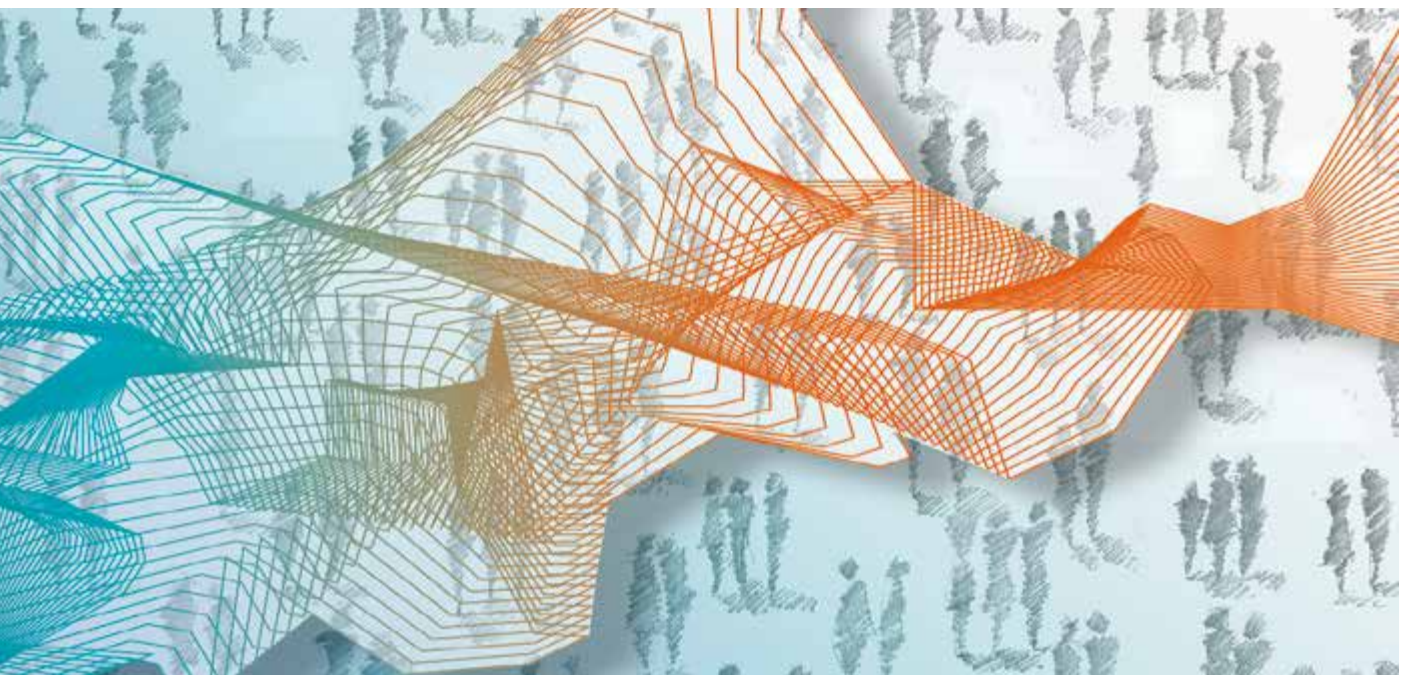

Instituut voor de nationale rekeningen



Regionale rekeningen

2015

Inhoud van de publicatie

Deze publicatie bevat gegevens betreffende de aggregaten per bedrijfstak, de finale consumptieve bestedingen per institutionele sector en de inkomensrekeningen van de huishoudens voor het Rijk, de gewesten, de provincies en de arrondissementen over de periode 2006-2014/2015. Cijfermateriaal voor de Duitstalige Gemeenschap is opgenomen in afzonderlijke tabellen.

Wat het Rijk betreft, stemmen de resultaten overeen met de oktober 2016-ramingen uit de INR-publicatie "Nationale Rekeningen, Deel 2: Gedetailleerde rekeningen en tabellen 2015".

De regionale verdeling is gebaseerd op methodes, definities en nomenclaturen die voor alle lidstaten van de Europese Unie zijn geharmoniseerd. Het referentiekader is het Europees systeem van nationale en regionale rekeningen (ESR 2010) zoals opgenomen in de EG-verordening nr. 549/2013 van het Europees parlement en de Raad van 21 mei 2013.

De publicatie bestaat uit twee delen. Het eerste deel bevat een beknopte bespreking van de resultaten en de wijzigingen. Het tweede deel presenteert de statistische tabellen. Alle berekeningen werden afgesloten op 29 januari 2017.

[Toelichtingen van conceptuele en methodologische aard](#) evenals meer gedetailleerde tabellen bevinden zich op de website van de Nationale Bank van België:

- voor alle variabelen per bedrijfstak vanaf 2003 volgens de NACE 2008-nomenclatuur en ESR 2010;
- voor de consumptieve bestedingen per institutionele sector vanaf 1995 of 1999 volgens het ESR 2010;
- voor de rekening huishoudens vanaf 1995 volgens het ESR 2010.

Woord vooraf

Het Instituut voor de nationale rekeningen presenteert in deze publicatie de regionale rekeningen volgens de ESR 2010-methodologie voor de periode 2006-2014/2015.

De gepresenteerde regionale rekeningen zijn coherent met de nationale rekeningen gepubliceerd in oktober 2016. Zo werden de wijzigingen – zoals aanpassingen in de methodologie en het gebruik van recentere cijfers - aangebracht in die versie van de nationale rekeningen geïntegreerd in de regionale rekeningen.

Zoals steeds hebben de cijfers met betrekking tot het laatste jaar, i.c. het jaar 2015, een voorlopig karakter en zijn ze gevoelig voor latere revisies omdat een laatste jaar, nationaal en regionaal, steeds geraamd wordt volgens een vereenvoudigde methode wegens het ontbreken van een volledige dataset. Naast de toegevoegde waarde en de werkgelegenheid, zijn er nu ook voor de eerste maal cijfers voor de beloning van werknemers voor het laatste jaar opgenomen in de publicatie.

De regionale resultaten m.b.t. de finale consumptieve bestedingen van de gezinnen, de overheid en de IZW's ten behoeve van de huishoudens alsook het gezinssparen worden nu reeds in februari gepubliceerd in plaats van in juli.

De voorliggende publicatie bevat een sub-set van de rekeningen. Alle gedetailleerde resultaten zijn ter beschikking via de gegevensbank NBB.Stat van de Nationale Bank van België.

De Raad van het INR heeft de regionale rekeningen 2014/2015 goedgekeurd en het Wetenschappelijk comité voor de nationale rekeningen, van zijn kant, heeft een positief advies verstrekt.

Jean-Marc Delporte
De voorzitter van de Raad van bestuur
van het Instituut voor de nationale rekeningen

Brussel, februari 2017

Inhoudstafel

Woord vooraf	3
Commentaar	11
1. Bespreking van de resultaten	12
1.1 Aggregaten per bedrijfstak verdeeld naar werkplaats	12
1.1.1 Bruto toegevoegde waarde tegen lopende prijzen	13
1.1.2 Economische groei op basis van de bruto toegevoegde waarde in volume	15
1.1.3 Aantal loontrekkenden	17
1.1.4 Aantal zelfstandigen	19
1.1.5 Beloning van werknemers	20
1.1.6 Bruto-investeringen in vaste activa	22
1.2 Finale consumptieve bestedingen per institutionele sector verdeeld naar woonplaats	23
1.2.1 Regionale verdeling van de finale consumptieve bestedingen van de huishoudens (P.3_S.14)	24
1.2.2 Regionale verdeling van de finale consumptieve bestedingen van de overheid (P.3_S.13)	28
1.2.3 Regionale verdeling van de finale consumptieve bestedingen van de instellingen zonder winstoogmerk ten behoeve van huishoudens (P.3_S.15)	30
1.3 Inkomensrekeningen van de huishoudens verdeeld naar woonplaats	31
1.3.1 Het netto primair inkomen van gezinnen (B.5n)	31
1.3.2 Het netto beschikbaar inkomen van gezinnen (B.6n)	32
1.3.3 Het bruto beschikbaar inkomen van gezinnen (B.6g)	33
1.3.4 De bruto-besparingen van gezinnen (B.8g)	33
1.3.5 Brutospaarquote van de gezinnen	35
1.3.6 Ontwikkeling van de belangrijkste aggregaten van de inkomensrekening van de gezinnen	36
2. Wijzigingen t.o.v. de publicaties van de regionale rekeningen van februari 2016 en juli 2016	37
2.1 Wijzigingen m.b.t. de bruto toegevoegde waarde tegen basisprijzen tegen lopende prijzen	38
2.2 Wijzigingen m.b.t. de bruto toegevoegde waarde tegen basisprijzen, in volume	40
2.3 Wijzigingen m.b.t. het aantal loontrekkenden	40
2.4 Wijzigingen m.b.t. het aantal zelfstandigen	40

2.5	Wijzigingen m.b.t. de beloning van werknemers	41
2.6	Wijzigingen m.b.t. de bruto-investeringen in vaste activa	41
2.7	Wijzigingen m.b.t. het primair en beschikbaar inkomen van gezinnen	41
2.8	Wijzigingen m.b.t. de finale consumptieve bestedingen per institutionele sector	42
2.8.1	Finale consumptieve bestedingen van de huishoudens (P.3_S.14)	42
2.8.2	Regionale verdeling van de finale consumptieve bestedingen van de overheid (P.3_S.13)	43
2.8.3	Regionale verdeling van de finale consumptieve bestedingen van de instellingen zonder winstoogmerk ten behoeve van de huishoudens (P.3_S.15)	44
2.9	Wijzigingen m.b.t. het bruto beschikbaar inkomen (B.6g) en de brutobesparingen (B.8g) van de gezinnen	44

Tabellen

Inleidende beschouwingen	47
1. Algemeen overzicht	
1.1 Samenvattende tabel met de aggregaten en saldi per geografisch gebied	50
1.1.1 Absolute cijfers 2006	50
1.1.2 Aandeel per geografische eenheid 2006	51
1.1.3 Absolute cijfers 2007	52
1.1.4 Aandeel per geografische eenheid 2007	53
1.1.5 Absolute cijfers 2008	54
1.1.6 Aandeel per geografische eenheid 2008	55
1.1.7 Absolute cijfers 2009	56
1.1.8 Aandeel per geografische eenheid 2009	57
1.1.9 Absolute cijfers 2010	58
1.1.10 Aandeel per geografische eenheid 2010	59
1.1.11 Absolute cijfers 2011	60
1.1.12 Aandeel per geografische eenheid 2011	61
1.1.13 Absolute cijfers 2012	62
1.1.14 Aandeel per geografische eenheid 2012	63
1.1.15 Absolute cijfers 2013	64
1.1.16 Aandeel per geografische eenheid 2013	65
1.1.17 Absolute cijfers 2014	66
1.1.18 Aandeel per geografische eenheid 2014	67
1.1.19 Absolute cijfers 2015	68
1.1.20 Aandeel per geografische eenheid 2015	69
2. Bruto binnenlands product	
2.1 Bruto binnenlands product, tegen lopende prijzen - Absolute cijfers	72
2.2 Bruto binnenlands product per inwoner, tegen lopende prijzen - Absolute cijfers	73
3. Bruto toegevoegde waarde tegen basisprijzen	
3.1 Bruto toegevoegde waarde tegen basisprijzen, tegen lopende prijzen - Totale economie (S.1)	77
3.2 Bruto toegevoegde waarde tegen basisprijzen, in kettingeuro's (referentiejaar 2014)	78
3.2.1 Absolute cijfers	78
3.2.2 Ontwikkeling t.o.v. het voorgaande	79
3.3 Bruto toegevoegde waarde tegen basisprijzen per inwoner,	

	tegen lopende prijzen - Absolute cijfers	81
3.4	Economische structuur van de gewesten op grond van de bruto toegevoegde waarde tegen basisprijzen, tegen lopende prijzen - resultaten per NUTS 1 - A38	82
3.4.1	Brussels Hoofdstedelijk Gewest - Absolute cijfers	82
3.4.2	Vlaams Gewest - Absolute cijfers	83
3.4.3	Waals Gewest - Absolute cijfers	84
3.4.4	Extraregionaal gebied - Absolute cijfers	85
3.4.5	Het Rijk - Absolute cijfers	86
4.	Beloning van werknemers	
4.1	Beloning van werknemers, tegen lopende prijzen - Totale economie (S.1)	89
4.2	Beloning van werknemers, tegen lopende prijzen - Resultaten per NUTS 1 - A64	90
4.2.1	Brussels Hoofdstedelijk Gewest - Absolute cijfers	90
4.2.2	Vlaams Gewest - Absolute cijfers	92
4.2.3	Waals Gewest - Absolute cijfers	94
4.2.4	Extraregionaal gebied - Absolute cijfers	96
4.2.5	Het Rijk - Absolute cijfers	98
5.	Totaal aantal werkzame personen	
5.1	Totaal aantal werkzame personen - Totale economie (S.1)	103
5.2	Totaal aantal werkzame personen - Resultaten per NUTS 1- A64	104
5.2.1	Brussels Hoofdstedelijk Gewest - Absolute cijfers	104
5.2.2	Vlaams Gewest - Absolute cijfers	107
5.2.3	Waals Gewest - Absolute cijfers	110
5.2.4	Extraregionaal gebied - Absolute cijfers	113
5.2.5	Het Rijk - Absolute cijfers	116
6.	Aantal werknemers	
6.1	Aantal werknemers - Totale economie (S.1)	121
6.2	Aantal werknemers - Resultaten per NUTS 1 - A64	122
6.2.1	Brussels Hoofdstedelijk Gewest - Absolute cijfers	122
6.2.2	Vlaams Gewest - Absolute cijfers	125
6.2.3	Waals Gewest - Absolute cijfers	128
6.2.4	Extraregionaal gebied - Absolute cijfers	131
6.2.5	Het Rijk - Absolute cijfers	134
7.	Aantal zelfstandigen	
7.1	Aantal zelfstandigen in de totale economie (S.1)	139
7.2	Aantal zelfstandigen - Resultaten per NUTS 1 - A64	140
7.2.1	Brussels Hoofdstedelijk Gewest - Absolute cijfers	140
7.2.2	Vlaams Gewest - Absolute cijfers	142
7.2.3	Waals Gewest - Absolute cijfers	144
7.2.4	Het Rijk - Absolute cijfers	146
8.	Bruto-investeringen in vaste activa	
8.1	Bruto-investeringen in vaste activa, tegen lopende prijzen, totale economie (S.1) - Absolute cijfers	151
8.2	Bruto-investeringen in vaste activa, tegen lopende prijzen, Resultaten per NUTS 1 - A38	152
8.2.1	Brussels Hoofdstedelijk Gewest - Absolute cijfers	152
8.2.2	Vlaams Gewest - Absolute cijfers	153
8.2.3	Waals Gewest - Absolute cijfers	154

8.2.4	Extraregionaal gebied - Absolute cijfers	155
8.2.5	Het Rijk - Absolute cijfers	156
9.	Economische kerncijfers voor de Duitstalige gemeenschap	
9.1	Economische kerncijfers voor de Duitstalige Gemeenschap - Absolute cijfers	158
10.	Inkomensrekeningen van de huishoudens (netto)- Globale resultaten per geografische eenheid en per gewest	
10.1	Brussels Hoofdstedelijk Gewest - Absolute cijfers	166
10.2	Brussels Hoofdstedelijk Gewest - Absolute cijfers	167
10.3	Vlaams Gewest - Absolute cijfers	168
10.4	Vlaams Gewest - Absolute cijfers	169
10.5	Waals Gewest - Absolute cijfers	170
10.6	Waals Gewest - Absolute cijfers	171
10.7	Extraregionaal gebied - Absolute cijfers	172
10.8	Extraregionaal gebied - Absolute cijfers	173
10.9	Het Rijk - Absolute cijfers	174
10.10	Het Rijk - Absolute cijfers	175
11.	Inkomensrekeningen van de huishoudens - Rekening voor bestemming van primaire inkomens	
11.1	Absolute cijfers - 2006	178
11.2	Absolute cijfers - 2007	179
11.3	Absolute cijfers - 2008	180
11.4	Absolute cijfers - 2009	181
11.5	Absolute cijfers - 2010	182
11.6	Absolute cijfers - 2011	183
11.7	Absolute cijfers - 2012	184
11.8	Absolute cijfers - 2013	185
11.9	Absolute cijfers - 2014	186
12.	Inkomensrekeningen van de huishoudens - Secundaire inkomensverdelingsrekening	
12.1	Absolute cijfers - 2006	188
12.2	Absolute cijfers - 2007	190
12.3	Absolute cijfers - 2008	192
12.4	Absolute cijfers - 2009	194
12.5	Absolute cijfers - 2010	196
12.6	Absolute cijfers - 2011	198
12.7	Absolute cijfers - 2012	200
12.8	Absolute cijfers - 2013	202
12.9	Absolute cijfers - 2014	204
13.	Inkomensrekeningen van de huishoudens - Beschikbaar inkomen per inwoner	
13.1	Beschikbaar inkomen per inwoner - Absolute cijfers	209
14.	Inkomensrekeningen van de huishoudens - Duitstalige gemeenschap	
14.1	Duitstalige Gemeenschap - Absolute cijfers	213
15.	Consumptieve bestedingen van huishoudens per gewest (NUTS-1) en COICOP 2 en 3 digits	
15.1	Brussels Hoofdstedelijk Gewest - Absolute cijfers	216

15.2	Brussels Hoofdstedelijk Gewest - Aandeel per geografische eenheid	218
15.3	Vlaams Gewest - Absolute cijfers	220
15.4	Vlaams Gewest - Aandeel per geografische eenheid	222
15.5	Waals Gewest - Absolute cijfers	224
15.6	Waals Gewest - Aandeel per geografische eenheid	226
15.7	Extraregionaal gebied - Absolute cijfers	228
15.8	Extraregionaal gebied - Aandeel per geografische eenheid	230
15.9	Het Rijk - Absolute cijfers	232
16.	Consumptieve bestedingen van overheid per gewest (NUTS-1)	
16.1	Brussels Hoofdstedelijk Gewest - Absolute cijfers	236
16.2	Brussels Hoofdstedelijk Gewest - Aandeel per geografische eenheid	236
16.3	Vlaams Gewest - Absolute cijfers	237
16.4	Vlaams Gewest - Aandeel per geografische eenheid	237
16.5	Waals Gewest - Absolute cijfers	238
16.6	Waals Gewest - Aandeel per geografische eenheid	238
16.7	Het Rijk - Absolute cijfers	239
17.	Consumptieve bestedingen van de instellingen zonder winstoogmerk ten behoeve van de huishoudens per gewest (NUTS-1)	
17.1	Brussels Hoofdstedelijk Gewest - Absolute cijfers	242
17.2	Brussels Hoofdstedelijk Gewest - Aandeel per geografische eenheid	242
17.3	Vlaams Gewest - Absolute cijfers	243
17.4	Vlaams Gewest - Aandeel per geografische eenheid	243
17.5	Waals Gewest - Absolute cijfers	244
17.6	Waals Gewest - Aandeel per geografische eenheid	244
17.7	Het Rijk - Absolute cijfers	245
18.	Werkelijke consumptie per gewest (NUTS-1)	
18.1	Brussels Hoofdstedelijk Gewest - Absolute cijfers	248
18.2	Brussels Hoofdstedelijk Gewest - Aandeel per geografische eenheid	248
18.3	Vlaams Gewest - Absolute cijfers	249
18.4	Vlaams Gewest - Aandeel per geografische eenheid	249
18.5	Waals Gewest - Absolute cijfers	250
18.6	Waals Gewest - Aandeel per geografische eenheid	250
18.7	Het Rijk - Absolute cijfers	251
19.	Bijlagen	
19.1	Gemiddelde bevolking per gewest, provincie en arrondissement	254
19.2	Bedrijfstakclassificaties A3, A10, A21, A38, A64, SUT en NACE-BEL	255
	Publicaties van het INR en contactpersonen	271
	Algemene opmerkingen	275
	Conventionele tekens	277
	Lijst van afkortingen	279

Commentaar

De in februari en juli¹ 2016 gepubliceerde regionale rekeningen werden aangepast aan de resultaten van de nationale rekeningen van oktober 2016² en aangevuld met een supplementair jaar, in casu 2014 of 2015.

In die oktober 2016-versie werden in de nationale rekeningen bepaalde reeksen binnen de rekeningen van de huishoudens herzien vanaf 1995. Voor de aggregaten per bedrijfstak werden alleen courante herzieningen doorgevoerd vanaf datajaar 2012.

In de september 2011-versie van de nationale rekeningen werd overgestapt van de NACE 2003 naar de NACE 2008. Vanaf datajaar 2003 gebeurde dit voor de meeste variabelen op een relatief gedetailleerd niveau, waardoor ook de regionale rekeningen konden volgen. Voor de periode 1995-2002 gebeurde de conversie op basis van verhoudingen tussen de resultaten vóór en na conversie voor het datajaar 2004 en/of 2003. Dergelijke methodes op een meer geaggregeerde basis stellen problemen voor de regionale verwerking, waardoor er geen regionale verdeling beschikbaar is volgens de NACE 2008-nomenclatuur voor alle variabelen per bedrijfstak voor de periode 1995-2002. Voor die periode zijn er evenmin resultaten volgens het ESR 2010.

¹ De publicatie van juli 2016 bevatte de resultaten m.b.t. de regionale verdeling van de consumptieve bestedingen van de gezinnen, de overheid en de instellingen zonder winstoogmerk ten behoeve van de huishoudens en de gezinsbesparingen.

² Zie de INR-publicatie '[Nationale Rekeningen, Deel 2, Gedetailleerde rekeningen en tabellen 2015](#)'.

Schematisch kan de beschikbaarheid van de regionale rekeningen als volgt worden voorgesteld:

Variabele	1995-2002	Vanaf 2003	
		2003-2008	Vanaf 2009
Bruto toegevoegde waarde	ESR 1995	ESR 2010	ESR 2010
Beloning van werknemers	NACE 2003	NACE 2008	Geharmoniseerde NACE 2008
Aantal loontrekkenden			
Aantal zelfstandigen	Coherent met NR-versie sept. 2010	Coherent met NR-versie sept. 2015 ¹	Coherent met NR-versie okt. 2016
Bruto-investeringen in vaste activa			
Rekening gezinnen	ESR 2010		
Finale consumptieve bestedingen per institutionele sector	Coherent met NR-versie okt. 2016		

NR = Nationale Rekeningen

In een eerste hoofdstuk worden de nieuwe resultaten kort besproken. De wijzigingen t.o.v. de vorige publicatie en de impact ervan op de regionale resultaten worden behandeld in het tweede hoofdstuk.

1. Bespreking van de resultaten

In dit hoofdstuk worden de resultaten gepresenteerd m.b.t., enerzijds, de aggregaten per bedrijfstak verdeeld naar werkplaats en, anderzijds, de finale consumptieve bestedingen per institutionele sector en de inkomensrekeningen van de huishoudens verdeeld naar woonplaats.

Voor het jaar 2015 zijn de variabelen bruto toegevoegde waarde (in volume en tegen lopende prijzen), de werkgelegenheid en de beloning van werknemers beschikbaar. De regionale verdeling gebeurde volgens de voorlopige methode op basis van indicatoren, waardoor de resultaten met de nodige omzichtigheid dienen te worden geïnterpreteerd. Voor de uitsplitsing van gegevens van ondernemingen die vestigingen hebben in meerdere arrondissementen kon reeds gebruik gemaakt worden van het aantal jobs volgens het RSZ-vestigingenbestand m.b.t. het jaar 2015¹. Op die manier werd voor de raming van de cijfers voor het laatste jaar reeds rekening gehouden met eventuele wijzigingen in de verdeling van het aantal jobs per vestiging binnen een individuele multi-arrondissementele onderneming.

Verder dient opgemerkt te worden dat t.e.m. datajaar 2011 binnen de RSZPPO-populatie enkel de provincies als multi-arrondissementele eenheden werden beschouwd bij gebrek aan basisinformatie. Vanaf datajaar 2012 is er ook een vestigingenbestand voor deze aangevers waardoor een 50-tal eenheden (op ongeveer 2000) bijkomend multi-arrondissementeel zijn. Het deel van het aantal jobs dat in een ander arrondissement valt dan datgene waar de meeste jobs zich bevinden, is echter meestal heel klein waardoor er geen breuk in de resultaten ontstaat tussen 2011 en 2012. Dit geldt voor alle variabelen per bedrijfstak.

1.1 Aggregaten per bedrijfstak verdeeld naar werkplaats

Tabel 1 bevat een synthese van de sleutelvariabelen van de regionale rekeningen.

¹ Laatste versie waarin de cijfers m.b.t. deze periode werden gewijzigd.

² m.u.v. de eenheden die behoren tot de SUT-bedrijfstakken 'opslag en vervoersondersteunende activiteiten', 'openbaar bestuur, m.u.v. defensie en verplichte sociale verzekeringen' en 'onderwijs' die behoren tot de overheidssector; voor die bedrijfstakken werd de structuur van het jaar 2014 overgenomen.

TABEL 1

AGGREGATEN PER BEDRIJFSTAK - AANDELEN EN GROEI PER GEWEST

	In absolute cijfers (€ miljoen of aantal personen)	Aandeel van elk gewest in het Rijk (%)	Veranderingspercentages t.o.v. het vorige jaar		
	2014	2014	2013	2014	2015 (r)
Bruto toegevoegde waarde tegen basisprijzen, tegen lopende prijzen (volgens werkplaats)					
Brussels Hoofdstedelijk Gewest	65 648,1	18,3	0,3	1,8	1,7
Vlaams Gewest	209 216,5	58,4	1,4	2,6	3,0
Waals Gewest	83 372,5	23,3	0,6	2,1	1,8
Extraregionaal gebied	240,8	0,1	1,7	-0,7	1,0
Het Rijk	358 477,9	100,0	1,0	2,4	2,5
Bruto toegevoegde waarde tegen basisprijzen, in volume - referentiejaar 2014 (volgens werkplaats) - Economische groei					
Brussels Hoofdstedelijk Gewest	65 648,1	18,3	-1,1	0,4	0,6
Vlaams Gewest	209 216,5	58,4	0,5	2,2	2,1
Waals Gewest	83 372,5	23,3	-0,9	1,4	0,9
Extraregionaal gebied	240,8	0,1	-3,2	1,7	-0,3
Het Rijk	358 477,9	100,0	-0,1	1,7	1,6
Aantal loontrekkenden (volgens werkplaats)					
Brussels Hoofdstedelijk Gewest	616 217	16,2	-0,3	0,2	-0,1
Vlaams Gewest	2 189 910	57,6	-0,5	0,6	1,0
Waals Gewest	994 664	26,2	-0,7	-0,3	0,9
Extraregionaal gebied	2 641	0,1	-4,4	1,3	-0,8
Het Rijk	3 803 432	100,0	-0,5	0,3	0,8
Aantal zelfstandigen (volgens werkplaats)					
Brussels Hoofdstedelijk Gewest	75 747	10,0	1,3	2,7	3,3
Vlaams Gewest	459 496	60,8	0,5	0,8	1,5
Waals Gewest	220 501	29,2	1,1	0,6	0,9
Het Rijk	755 744	100,0	0,8	0,9	1,5
Beloning van werknemers (volgens werkplaats)					
Brussels Hoofdstedelijk Gewest	39 397,2	19,2	1,9	0,9	0,0
Vlaams Gewest	115 679,1	56,5	1,8	1,8	1,1
Waals Gewest	49 539,1	24,2	2,2	0,6	0,9
Extraregionaal gebied	216,4	0,1	1,8	-0,7	0,5
Het Rijk	204 831,8	100,0	1,9	1,3	0,9
Bruto-investeringen in vaste activa (volgens werkplaats)					
Brussels Hoofdstedelijk Gewest	13 027,9	14,2	4,2	9,1	n.b.
Vlaams Gewest	57 275,0	62,4	-0,6	5,4	n.b.
Waals Gewest	21 418,5	23,3	-3,9	3,6	n.b.
Extraregionaal gebied	39,6	0,0	41,5	-2,5	n.b.
Het Rijk	91 761,0	100,0	-0,8	5,5	n.b.

Bron: INR

1.1.1 Bruto toegevoegde waarde tegen lopende prijzen

Op basis van de nieuwe cijfers voor **2014** - zowel nationaal als regionaal berekend volgens de definitieve methode - nam de bruto toegevoegde waarde tegen lopende prijzen in Vlaanderen toe met 2,6 %, in Wallonië met 2,1 % en in Brussel met 1,8 %. Op het niveau van het Rijk werd een groei van 2,4 % opgetekend. In alle gewesten versnelde de groei in 2014 na twee opeenvolgende jaren van groeivertraging.

In Vlaanderen en Wallonië werd de groei in 2014 voor meer dan 90 % gerealiseerd in de privésector. In Brussel was een derde afkomstig van de overheidssector.

In Vlaanderen kwam de groei vooral op rekening van de handel (GG), de diverse zakelijke dienstverlening (MA), de industrie (C) – vooral de chemie (CE) - en de administratieve en ondersteunende diensten (NN). Geen enkele bedrijfstak trok de groei op een significante wijze naar beneden.

In Wallonië werd de grootste groeibijdrage opgetekend binnen de bedrijfstak financiële activiteiten en verzekeringen (KK). Dit stond echter in direct verband met de sterk negatieve bijdrage van de telecommunicatie (JB), doordat een onderneming tussen 2013 en 2014 verplaatst werd van activiteit¹. De industrie (C) – vooral de farmacie (CF) en de vervaardiging van machines, apparaten en andere werktuigen n.e.g. (CK) -, de handel (GG) en speur- en ontwikkelingswerk op wetenschappelijk gebied (MB) waren verder de bedrijfstakken die het meest bijdroegen tot de groei van de Waalse economie in 2014. De grootste negatieve groeibijdrage was afkomstig van de productie van elektriciteit, gas, stoom en gekoelde lucht (DD).

In Brussel leverden de financiële activiteiten en verzekeringen (KK) een uitgesproken hoge groeibijdrage. Dit was niet te wijten aan een sterkere groei (4,5%) dan in Vlaanderen (5,3%) en Wallonië (17,1%), maar aan het grote aandeel van deze bedrijfstak in de totale Brusselse economie (17,9%, to. 3,8% in zowel Vlaanderen als Wallonië). Ook de overheidssector – zowel de administratie (OO) als het onderwijs (PP) - had een sterk positieve impact op de groei van de toegevoegde waarde in Brussel. De handel (GG) en vooral de productie van elektriciteit, gas, stoom en gekoelde lucht (DD) trokken de Brusselse groei sterk naar beneden.

TABEL 2 BEDRIJFSTAKKEN MET DE GROOTSTE IMPACT OP DE GROEI VAN DE BRUTO TOEGEVOEGDE WAARDE, TEGEN LOPENDE PRIJZEN, PER GEWEST IN 2014
(in procentpunt)

Bedrijfstak	Brussel	Vlaanderen	Wallonië
Financiële activiteiten en verzekeringen (KK)	0,78	0,20	0,57
Openbaar bestuur en defensie, verplichte sociale verzekeringen (OO)	0,35	0,12	0,15
Onderwijs (PP)	0,27	0,10	0,04
Productie en distributie van elektriciteit, gas, stoom en gekoelde lucht (DD)	-0,34	-0,10	-0,20
Groot- en detailhandel; reparatie van auto's en motorfietsen (GG)	-0,25	0,42	0,31
Industrie (C)	0,01	0,35	0,49
waarvan: Vervaardiging van chemische producten (CE)	0,03	0,17	0,02
Vervaardiging van farmaceutische grondstoffen (CF)	-0,08	-0,03	0,13
Vervaardiging van machines, apparaten en werktuigen n.e.g. (CK)	-0,01	0,05	0,12
Rechtskundige en boekhoudkundige dienstverlening, hoofdkantoren, adviesbureaus, architecten en ingenieurs, technische testen en toetsen (MA)	-0,03	0,36	0,22
Administratieve en ondersteunende diensten (NN)	0,19	0,29	0,11
Exploitatie van en handel in onroerend goed (LL)	0,09	0,23	-0,07
Speur- en ontwikkelingswerk op wetenschappelijk gebied (MB)	0,14	-0,07	0,27
Telecommunicatie (JB)	0,01	-0,01	-0,33
pm: totale groei (%)	1,8	2,6	2,1
waarvan: groeibijdrage overheidssector	0,62	0,18	0,14
groeibijdrage privésector	1,17	2,47	1,95

Bron: INR

Er valt nog op te merken dat, steeds in nominale termen, de toegevoegde waarde in 2014 sterker toenam dan de loonmassa (cf. infra, punt 1.1.5). Dit was niet meer gebeurd sedert 2010 in Vlaanderen en Wallonië en sedert 2011 in Brussel. In Wallonië bedroeg het groeiverschil 1,5 procentpunt, in Brussel 0,9 procentpunt en in Vlaanderen 0,8 procentpunt. Op het niveau van het Rijk was er een verschil van 1,1 procentpunt. Het aandeel van de loonmassa in de toegevoegde waarde, steeds tegen lopende prijzen, nam in 2014 dus iets af en bedroeg 60,0 % in Brussel, 59,4 % in Wallonië en 55,3 % in Vlaanderen. Op het niveau van het Rijk bedroeg het 57,1 %.

¹ Tussen 2013 en 2014 werd een onderneming verplaatst van sector en bedrijfstak: van de niet-financiële ondernemingen, NACE 619 overige telecommunicatie naar de sector van de financiële hulpbedrijven, NACE 661 ondersteunende activiteiten i.v.m. financiële activiteiten. In 2013 was die onderneming volledig in Wallonië (Waal Brabant) gevestigd; in 2014 was 2,8 % van het personeel in Vlaanderen gevestigd.

Volgens de voorlopige raming¹ nam de bruto toegevoegde waarde, tegen lopende prijzen, in **2015** in Vlaanderen toe met 3,0 %, in Wallonië met 1,8 % en in Brussel met 1,7 %. Op het niveau van het Rijk bedroeg de groei 2,5 %. T.o.v. 2014 werd enkel in Vlaanderen een groeiversnelling opgetekend.

In alle gewesten werd het overgrote deel van de groei gerealiseerd in de privésector.

In Brussel werden de grootste groeibijdragen geleverd door de industrie (C) – meer specifiek de aardolieraffinage² (CD) -, de diverse zakelijke dienstverlening (MA) en de exploitatie van en handel in onroerend goed (LL). De handel (GG) en de financiële activiteiten (KK) hadden de grootste negatieve impact op de Brusselse groei.

Ook in Vlaanderen leverde de industrie (C) - en dan vooral de chemische nijverheid (CE) en de aardolieraffinage (CD) - de belangrijkste groeibijdrage, gevolgd door de handel (GG), de diverse zakelijke dienstverlening (MA), de administratieve en ondersteunende diensten (NN) en de exploitatie van en handel in onroerend goed (LL). Significante negatieve bijdragen kwamen niet voor.

In Wallonië waren de bedrijfstakken met de grootste groeibijdragen de handel (GG), de exploitatie van en handel in onroerend goed (LL) en de administratieve en ondersteunende diensten (NN). De industrie deed het in 2015 niet zo goed in Wallonië. Vooral de farmaceutische nijverheid (CF) trok de Waalse groei sterk naar beneden.

TABEL 3 BEDRIJFSTAKKEN MET DE GROOTSTE IMPACT OP DE GROEI VAN DE BRUTO TOEGEVOEGDE WAARDE, TEGEN LOPENDE PRIJZEN, PER GEWEST IN 2015
(in procentpunt)

Bedrijfstak	Brussel	Vlaanderen	Wallonië
Industrie (C)	0,75	0,86	-0,02
waarvan: Vervaardiging van geraffineerde aardolieproducten (CD)	0,86	0,31	0,00
Vervaardiging van chemische producten (CE)	0,01	0,38	0,10
Vervaardiging van farmaceutische grondstoffen en producten (CF)	0,00	-0,04	-0,32
Rechtskundige en boekhoudkundige diensten, hoofdkantoren, adviesbureaus, architecten en ingenieurs, technische testen en toetsen (MA)	0,42	0,27	0,11
Exploitatie van en handel in onroerend goed (LL)	0,23	0,21	0,23
Groot- en detailhandel, reparatie van auto's en motorfietsen (GG)	-0,22	0,35	0,32
Financiële activiteiten en verzekeringen (KK)	-0,16	0,10	0,12
Administratieve en ondersteunende activiteiten (NN)	0,02	0,26	0,15
pm: totale groei (%)	1,7	3,0	1,8
waarvan: groeibijdrage overheidssector	0,19	0,12	0,17
groeibijdrage privésector	1,54	2,85	1,68

Bron: INR

1.1.2 Economische groei op basis van de bruto toegevoegde waarde in volume

In Vlaanderen nam de economische activiteit in volume in **2014** toe met 2,2 %, in Wallonië met 1,4 % en in Brussel met 0,4 %. Op het niveau van het Rijk bedroeg die 1,7 %. Dit betekende voor alle gewesten een groeiversnelling t.o.v. 2013 en 2012, jaren waarvoor de economische groei in Brussel en Wallonië zelfs negatief was.

In Vlaanderen en Wallonië werd de economische groei in 2014 vooral gedragen door de privésector. In Brussel trok die de economische groei naar beneden.

De economische groei in Brussel werd vooral gerealiseerd door de overheidssector (vooral binnen het onderwijs (PP) en in mindere mate binnen de overheidsadministratie (OO)) en de bouwnijverheid (FF). De handel (GG), de financiële activiteiten en verzekeringen (KK) en de informaticadiensten (JC) hadden een negatief impact op de groei.

¹ Voor een laatste jaar (in dit geval 2015) wordt de toegevoegde waarde geraamd op het niveau A38/arrondissement – de te verdelen rijkscijfers zijn slechts op dat niveau beschikbaar – terwijl voor vroegere jaren de ramingen gebeuren op het niveau sector/SUT-bedrijfstak/arrondissement.

² In Brussel is er een onderneming die eigenaar is van de aangekochte en verkochte goederen, maar die de verwerking van de grondstoffen in maakloonwerk laat uitvoeren door een in een ander arrondissement gevestigde onderneming van dezelfde groep.

TABEL 4 BEDRIJFSTAKKEN MET DE GROOTSTE IMPACT OP DE GROEI VAN DE BRUTO TOEGEVOEGDE WAARDE IN VOLUME, PER GEWEST IN 2014 (in procentpunt)

Bedrijfstak	Brussel	Vlaanderen	Wallonië
Onderwijs (PP)	0,30	0,31	0,23
Bouwnijverheid (FF)	0,20	0,06	0,04
Openbaar bestuur en defensie, verplichte sociale verzekeringen (OO)	0,17	0,04	-0,02
Groot- en detailhandel; reparatie van auto's en motorfietsen (GG)	-0,32	0,30	0,21
Financiële activiteiten en verzekeringen (KK)	-0,21	-0,02	0,35
Informaticadiensten en dienstverlenende activiteiten op gebied van informatie (JC)	-0,17	0,14	0,05
Industrie (C)	0,04	0,64	0,67
waarvan: Vervaardiging van metalen in primaire vorm en van producten van metaal, excl. machines en apparaten (CH)	0,03	0,30	0,22
Vervaardiging van chemische producten (CE)	0,02	0,11	-0,01
Vervaardiging van farmaceutische grondstoffen en producten (CF)	-0,07	-0,01	0,18
Vervaardiging van voedingsmiddelen, dranken en tabaksproducten (CA)	0,14	0,06	0,13
Rechtskundige en boekhoudkundige diensten, hoofdkantoren, adviesbureaus, architecten en ingenieurs, technische testen en toetsen (MA)	-0,06	0,33	0,20
Productie en distributie van elektriciteit, gas, stoom en gekoelde lucht (DD)	0,03	0,19	0,17
Administratieve en ondersteunende diensten (NN)	0,11	0,19	0,05
Speur- en ontwikkelingswerk op wetenschappelijk gebied (MB)	0,12	-0,08	0,24
Telecommunicatie (JB)	0,07	0,01	-0,32
Exploitatie van en handel in onroerend goed (LL)	-0,02	0,10	-0,23
Vervoer en opslag (HH)	0,04	0,03	-0,19
pm: totale groei (%)	0,4	2,2	1,4
waarvan: groei bijdrage overheidssector	0,49	0,30	0,15
groei bijdrage privésector	-0,12	1,90	1,24

Bron: INR

In Vlaanderen werd de groei in 2014 opnieuw vooral gedragen door de industrie (C), meer specifiek de metaal- en metaalverwerkende nijverheid (CH) en de chemie (CE). Ook de diverse zakelijke dienstverlening (MA), het onderwijs (PP) en de handel (GG) zetten puike prestaties neer. De productie van elektriciteit, gas, stoom en gekoelde lucht (DD), de administratieve en ondersteunende diensten (NN) en de informaticadiensten (JC) leverden eveneens significante groei bijdragen. Geen enkele bedrijfstak in Vlaanderen leverde betekenisvolle negatieve bijdragen.

In Wallonië stond de industrie (C) in voor de helft van de economische groei. Dit kon vooral toegeschreven worden aan de metaal- en metaalverwerkende nijverheid (CH), de farmacie (CF) en de voedingsnijverheid (CA). Daarnaast presteerden ook de financiële activiteiten en verzekeringen (KK), speur- en ontwikkelingswerk op wetenschappelijk gebied (MB), het onderwijs (PP), de handel (GG), de diverse zakelijke dienstverlening (MA) en de productie van elektriciteit, gas, stoom en gekoelde lucht (DD) zeer goed. De Waalse groei werd in 2014 het meest naar beneden getrokken door de bedrijfstakken telecommunicatie (JB; dit moet echter in relatie gebracht worden met de groei binnen de financiële diensten; cf. supra, punt 1.1.1), exploitatie van en handel in onroerend goed (LL) en vervoer en opslag (HH).

Volgens de eerste voorlopige resultaten¹ bedroeg de economische groei in **2015** in Vlaanderen 2,1 %, in Wallonië 0,9 % en in Brussel 0,6 %. Op het niveau van het Rijk nam de economische activiteit toe met 1,6 %. Enkel in Brussel lag de economische groei hoger dan in 2014.

In alle gewesten werd de groei volledig gedragen door de privésector.

¹ De raming van de toegevoegde waarde in volume voor een laatste jaar, in casu 2014, gebeurt op het detailniveau A38/arrondissement – enkel op dat niveau zijn te verdelen nationale cijfers beschikbaar -, terwijl die voor eerdere jaren per A64/arrondissement geraamd wordt. Dit geeft voor het laatste jaar aanleiding tot iets minder nauwkeurige ramingen.

TABEL 5 BEDRIJFSTAKKEN MET DE GROOTSTE IMPACT OP DE GROEI VAN DE BRUTO TOEGEVOEGDE WAARDE IN VOLUME, PER GEWEST IN 2015 (in procentpunt)

Bedrijfstak	Brussel	Vlaanderen	Wallonië
Industrie (C)	0,72	0,80	-0,06
waarvan: Vervaardiging van geraffineerde aardolieproducten (CD)	0,84	0,28	0,00
Vervaardiging van chemische producten (CE)	0,01	0,39	0,11
Vervaardiging van farmaceutische grondstoffen en producten (CF)	0,00	-0,07	-0,37
Vervaardiging van metalen in primaire vorm en van producten van metaal, excl. machines en apparaten (CH)	0,01	0,28	0,31
Rechtskundige en boekhoudkundige diensten, hoofdkantoren, adviesbureaus, architecten en ingenieurs, technische testen en toetsen (MA)	0,40	0,24	0,10
Financiële activiteiten en verzekeringen (KK)	-0,36	0,06	0,07
Groot- en detailhandel, reparatie van auto's en motorfietsen (GG)	-0,27	0,26	0,26
Bouwnijverheid (FF)	0,06	0,25	0,07
Administratieve en ondersteunende activiteiten (NN)	-0,03	0,18	0,10
pm: totale groei (%)	0,6	2,1	0,9
waarvan: groei bijdrage overheidssector	-0,01	-0,01	-0,02
groei bijdrage privésector	0,65	2,11	0,94

Bron: INR

In Brussel werd de economische groei in 2015 vooral gedragen door de industrie (C) – in het bijzonder door de aardolieraffinage¹ (CD) – en de diverse zakelijke dienstverlening (MA). De financiële activiteiten en verzekeringen (KK) en de handel (GG) waren de bedrijfstakken met de grootste negatieve groei bijdragen.

De industrie (C) – vooral de chemische nijverheid (CE), de aardolieraffinage (CD) en de metaal- en metaalverwerkende nijverheid (CH) - droeg het meest bij tot de Vlaamse economische groei. Ook de handel (GG), de bouwnijverheid (FF), de diverse zakelijke dienstverlening (MA) en de administratieve en ondersteunende activiteiten (NN) leverden een significante bijdrage. Niettegenstaande de bruto toegevoegde waarde in volume in een aantal bedrijfstakken in 2015 daalde, was er geen enkele die de economische groei wezenlijk naar beneden trok.

In Wallonië leverde de handel (GG) de grootste bijdrage tot de economische groei. De industrie in haar geheel (C) deed het niet goed. De metaal- en metaalverwerkende nijverheid (CH) noteerde een mooie groei bijdrage, maar die werd volledig teniet gedaan door de negatieve bijdrage van de farmaceutische nijverheid (CF). Geen enkele van de overige bedrijfstakken leverde een wezenlijke bijdrage, in positieve noch negatieve zin.

1.1.3 Aantal loontrekkenden

Na de daling in 2013, trok de loontrekkende werkgelegenheid op het niveau van het Rijk in 2014 terug licht aan (+0,3 %). Dit was eveneens het geval in Vlaanderen (+0,6 % of +13 800 personen) en in Brussel (+0,2 % of +1 500 personen). In Wallonië nam het aantal loontrekkenden verder af (-0,3 % of -3 400 personen), zij het in iets mindere mate dan in 2013 (-0,7 %).

De resultaten liggen in lijn met die voor de beloning van werknemers en de toegevoegde waarde tegen lopende prijzen en in volume.

Naar sectoren toe nam het aantal loontrekkenden in 2014 in Vlaanderen vooral toe bij de niet-financiële ondernemingen (+15 950 personen) en in Brussel bij de overheid (+2 600 personen). In Wallonië daalde de loontrekkende tewerkstelling overal uitgezonderd bij de financiële instellingen (+700 personen).

¹ In Brussel is er een onderneming die eigenaar is van de aangekochte en verkochte goederen, maar die de verwerking van de grondstoffen in maakloonwerk laat uitvoeren door een in een ander arrondissement gevestigde onderneming van dezelfde groep.

In Vlaanderen konden er in 2014 bijna 13 000 personen extra aan de slag in de privésector. De grootste toename (+14 300 personen) werd opgetekend bij de administratieve en ondersteunende diensten (NN), op ruime afstand gevolgd door de maatschappelijke dienstverlening (QB, +5 000 personen), het onderwijs (PP, +3 250 personen) en de informaticadiensten (JC, +2 100 personen). Daartegenover verloren 7 000 personen hun job in de industrie en 2 600 personen in de bouwnijverheid.

In Brussel trok de loontrekkende werkgelegenheid het meest aan in het onderwijs (PP, +2 350 personen) en de administratieve en ondersteunende diensten (NN, +1 950 personen). In de handel (GG) verloren 1 450 personen hun baan en in de industrie (C) 1 000 personen.

De daling van het aantal loontrekkenden in Wallonië was het grootst in de industrie (C, -5 550 personen) met uitschieters in de metaal- en metaalverwerkende nijverheid (CH, -2 550 personen) en de vervaardiging van machines, apparaten en werktuigen (CK, -1 100 personen). Ook in de bouwnijverheid (FF, -2 400 personen) en vervoer en opslag (HH, -2 000 personen) verloren heel wat personen hun job. Het aantal loontrekkenden groeide het meest aan in de maatschappelijke dienstverlening (QB, +2 000 personen) en de administratieve en ondersteunende diensten (NN, +1 750 personen).

TABEL 6 BEDRIJFSTAKKEN MET DE GROOTSTE IMPACT OP DE GROEI VAN HET AANTAL WERKNEMERS PER GEWEST IN 2014 (in procentpunt)

Bedrijfstak	Brussel	Vlaanderen	Wallonië
Onderwijs (PP)	0,38	0,15	0,08
Administratieve en ondersteunende diensten (NN)	0,32	0,66	0,17
Groot- en detailhandel, reparaties van auto's en motorfietsen (GG)	-0,24	-0,07	0,08
Industrie (C)	-0,16	-0,32	-0,56
Waarvan: Vervaardiging van metalen in primaire vorm en van producten van metaal, excl. machines en apparaten (CH)	-0,01	-0,09	-0,26
Maatschappelijke dienstverlening (QB)	-0,05	0,23	0,20
Bouwnijverheid (FF)	-0,07	-0,12	-0,24
Vervoer en opslag (HH)	-0,03	-0,08	-0,20
pm: totale groei (%)	0,2	0,6	-0,3
waarvan: groei bijdrage overheidssector	0,43	0,04	-0,16
groei bijdrage privésector	-0,18	0,60	-0,18

Bron: INR

Op basis van de voorlopige methode¹ trok de loontrekkende werkgelegenheid op het niveau van het Rijk in **2015** verder aan (+0,8 % of 30 800 personen). Dit was ook het geval in Vlaanderen (+1,0 % of 22 250 personen). Ook in Wallonië nam het aantal werknemers, na de verdere daling in 2014, terug toe in 2015 (+0,9 % of 9 200 personen). In Brussel daarentegen zette de groei uit 2014 zich niet verder door en daalde het aantal loontrekkenden in 2015 (-0,1 % of 600 personen).

Naar sectoren toe daalde het aantal werknemers in 2015 enkel bij de financiële instellingen in Brussel (-1 300 personen) en de IZW's in Vlaanderen (-600 personen).

In alle drie de gewesten werd de groei van het aantal loontrekkenden vooral gerealiseerd bij de administratieve en ondersteunende diensten (NN).

In Brussel vonden ook heel wat extra personen werk binnen de diverse zakelijke dienstverlening (MA). In de handel (GG) en de financiële instellingen (KK) echter, verloren heel wat loontrekkenden er opnieuw hun job.

¹ In tegenstelling tot de raming van de toegevoegde waarde konden de berekeningen hier voor alle sectoren wel verder uitgevoerd worden op het detailniveau sector/SUT-bedrijfstak/arrondissement.

In Vlaanderen leverde ook de maatschappelijke dienstverlening (QB) een significante bijdrage tot de groei van het aantal werknemers. De groei werd er echter afgezwakt door de daling in de industrie (C) en dan vooral binnen de automobielenijverheid (CL).

Ook in Wallonië vonden heel wat personen een nieuwe job in de maatschappelijke dienstverlening (QB). De bouwnijverheid (FF) en de industrie (C) hadden de grootste negatieve impact op de groei van het aantal loontrekkenden in Wallonië.

In geen enkel gewest leverde de overheidssector een noemenswaardige bijdrage tot de groei van de loontrekkende werkgelegenheid in 2015.

TABEL 7 BEDRIJFSTAKKEN MET DE GROOTSTE IMPACT OP DE GROEI VAN HET AANTAL WERKNEMERS PER GEWEST IN 2015 (in procentpunt)

Bedrijfstak	Brussel	Vlaanderen	Wallonië
Administratieve en ondersteunende diensten (NN)	0,27	0,63	0,42
Rechtskundige en boekhoudkundige dienstverlening, hoofdkantoren, adviesbureaus, architecten en ingenieurs, technische testen en toetsen (MA)	0,18	0,05	0,06
Groot- en detailhandel, reparaties van auto's en motorfietsen (GG)	-0,25	0,08	0,14
Financiële activiteiten en verzekeringen (KK)	-0,21	0,04	0,02
Maatschappelijke dienstverlening (QB)	0,09	0,22	0,17
Industrie (C)	-0,12	-0,25	-0,15
waarvan: Vervaardiging van transportmiddelen (CL)	-0,06	-0,18	0,01
Bouwnijverheid (FF)	-0,13	-0,08	-0,19
pm: totale groei (%)	-0,1	1,0	0,9
waarvan: groeibijdrage overheidssector	0,00	0,03	0,03
groeibijdrage privésector	-0,10	0,98	0,89

Bron: IRN

1.1.4 Aantal zelfstandigen

Net zoals in het verleden nam het aantal zelfstandigen in Brussel in **2014**, procentueel gezien, opnieuw meer toe (+2,7 %) dan in Vlaanderen (+0,8 %) en Wallonië (+0,6 %). In absolute cijfers ging het om ongeveer 1 950 zelfstandigen meer in Brussel, 3 750 in Vlaanderen en 1 350 in Wallonië. Voor Brussel en Vlaanderen was dit een sterkere toename dan in 2013; voor Wallonië lag de groei lager dan in 2013. Op het niveau van het Rijk nam de zelfstandige werkgelegenheid toe met 0,9 % in 2014 t.o. 0,8 % in 2013.

TABEL 8 BEDRIJFSTAKKEN MET DE GROOTSTE IMPACT OP DE GROEI VAN HET AANTAL ZELFSTANDIGEN PER GEWEST IN 2014 (in procentpunt)

Bedrijfstak	Brussel	Vlaanderen	Wallonië
Rechtskundige en boekhoudkundige diensten, hoofdkantoren, adviesbureaus, architecten en ingenieurs, technische testen en toetsen (MA)	1,05	0,30	0,07
Bouwnijverheid (FF)	0,90	0,12	0,07
Menselijke gezondheidszorg (QA)	0,27	0,24	0,28
Groot- en detailhandel, reparaties van auto's en motorfietsen (GG)	-0,06	-0,22	-0,31
pm: totale groei (%)	2,7	0,8	0,6

Bron: INR

In Brussel waren het vooral de diverse zakelijke dienstverlening (MA) en de bouwnijverheid (FF) die sterk bijdroegen tot de groei van het aantal zelfstandigen. Het waren ook die beide bedrijfstakken die het verschil maakten met de andere gewesten. Ook de gezondheidszorg (QA) leverde nog een mooie groeibijdrage.

In Vlaanderen en Wallonië was er geen enkele bedrijfstak die een groeibijdrage optekende die er echt bovenuit stak. De grootste groeibijdragen in Vlaanderen waren afkomstig van de diverse zakelijke dienstverlening (MA) en de gezondheidszorg (QA). Die laatste bedrijfstak leverde ook de grootste groeibijdrage in Wallonië.

In de drie gewesten werd de groei negatief beïnvloed door de daling van het aantal zelfstandigen in vooral de handel (GG). De impact was in Brussel echter kleiner dan in Wallonië en Vlaanderen.

Volgens de eerste voorlopige ramingen nam de zelfstandige werkgelegenheid in **2015** in Brussel verder sterk toe (+3,3 % of 2 450 personen) en was procentueel opnieuw groter dan die in Vlaanderen (+1,5% of 6 750 personen) en Wallonië (+0,9 % of 2 000 personen). Op het niveau van het Rijk bedroeg de toename 1,5 %.

In Brussel werd de groei vooral gedragen door de diverse zakelijke dienstverlening (MA, 1,67 procentpunt) en de bouwnijverheid (FF, 0,99 procentpunt). De gezondheidszorg (QA) leverde een groeibijdrage van 0,23 procentpunt. In de handel (GG) nam het aantal zelfstandigen verder af en trok de groei met 0,14 procentpunt naar beneden.

In Vlaanderen waren het de bedrijfstakken diverse zakelijke dienstverlening (MA, 0,57 procentpunt), gezondheidszorg (QA, 0,25 procentpunt) en de overige diensten (SS, 0,23 procentpunt) die het meest bijdroegen tot de toename van het aantal zelfstandigen. De handel (GG) trok de totale Vlaamse groei met 0,12 procentpunt naar beneden, wat minder was dan de voorbije jaren.

In Wallonië tekende de gezondheidszorg (QA) de grootste groeibijdrage op (0,40 procentpunt). Het aantal zelfstandigen in de handel (GG) daalde ook hier verder en trok de Waalse groei met 0,21 procentpunt naar beneden.

1.1.5 Beloning van werknemers

De beloning van werknemers nam in **2014** in Vlaanderen toe met 1,8 %, in Brussel met 0,9 % en in Wallonië met 0,6 %. Globaal steeg de beloning van werknemers, in lopende prijzen, in België met 1,3 %, wat 0,6 procentpunt minder was dan in 2013 en de derde opeenvolgende vertraging van de jaarlijkse groei van de beloning van werknemers. Dit was ook het geval voor Brussel en Wallonië. In Vlaanderen lag de groei in 2012 en 2013 eveneens lager dan het jaar ervoor, maar in 2014 stabiliseerde hij.

In Brussel nam de beloning van werknemers in 2014 het sterkst toe in de overheidssector (+3,0 %). In combinatie met een relatief hoog aandeel van de overheid in de totale loonkost in Brussel (32,3 %), resulteerde dit in een groeibijdrage van 0,94 procentpunt op een totale groei van 0,9%. In Vlaanderen nam de loonmassa bij de overheid minder toe (1,5 %) dan in Brussel, en ook het aandeel ervan in de totale beloning is er veel lager (19,8 %), waardoor de groeibijdrage uitkwam op 0,3 procentpunt op een totale groei van 1,8%. In Wallonië groeide de loonkost bij de overheid met 0,7 %, wat met een aandeel van 30,4 % in de totale Waalse loonmassa neerkwam op een groeibijdrage van 0,2 procentpunt op een totale groei van 0,6%.

De sterkere groeibijdrage van de overheidssector in Brussel werd, in vergelijking tot beide andere gewesten, vooral veroorzaakt door de hogere groeibijdrage van de bedrijfstak openbaar bestuur en defensie, verplichte sociale verzekering (OO) en dan vooral de federale overheidsadministratie.

De beloning van werknemers in de privésector in Brussel bleef quasi op hetzelfde niveau als in 2013. Geen enkele bedrijfstak leverde er een noemenswaardige positieve bijdrage. De industrie (C) trok er de groei van de beloning van werknemers met 0,27 procentpunt naar beneden.

In Vlaanderen kwam de groei van de beloning van werknemers vooral van de privésector met een groeibijdrage van 1,5 procentpunt. De administratieve en ondersteunende diensten (NN), de industrie (C) – vooral de vervaardiging van transportmiddelen (CL) – en de informaticadiensten (JC) leverden de grootste groeibijdragen.

In Wallonië was de groeibijdrage van de privésector (0,37 procentpunt) hoger dan die van de overheidssector (0,22 procentpunt).

De grootste positieve groeibijdragen kwamen op rekening van de financiële activiteiten en verzekeringen (KK)¹ en speur- en ontwikkelingswerk op wetenschappelijk gebied (MB). De industrie (C) – en dan vooral de metaal- en metaalverwerkende nijverheid (CH) - trok de Waalse groei van de beloning van werknemers met 0,4 procentpunt naar beneden. Ook de telecommunicatie (JB)² en vervoer en opslag (HH) leverden een negatieve groeibijdrage.

Binnen de overheid was het vooral de toename van de loonmassa bij openbaar bestuur en defensie, verplichte sociale verzekeringen (OO) die opviel en dan vooral bij de lokale overheden en de gemeenschappen en gewesten.

TABEL 9 **BEDRIJFSTAKKEN MET DE GROOTSTE IMPACT OP DE GROEI VAN DE BELONING VAN WERKNEMERS PER GEWEST IN 2014**
(in procentpunt)

Bedrijfstak	Brussel	Vlaanderen	Wallonië
Openbaar bestuur en defensie; verplichte sociale verzekering (OO)	0,54	0,19	0,24
Onderwijs (PP)	0,38	0,15	0,04
Industrie (C)	-0,27	0,28	-0,42
waarvan: Vervaardiging van transportmiddelen (CL)	0,03	0,18	0,00
Vervaardiging van metalen in primaire vorm en van producten van metaal, excl. machines en apparaten (CH)	0,00	0,02	-0,40
Financiële activiteiten en verzekeringen (KK)	-0,18	-0,04	0,28
Informaticadiensten en dienstverlenende activiteiten op gebied van informatie (JC)	-0,17	0,20	0,06
Administratieve en ondersteunende diensten (NN)	0,11	0,44	0,11
Speur- en ontwikkelingswerk op wetenschappelijk gebied (MB)	0,13	0,03	0,19
Telecommunicatie (JB)	0,02	-0,03	-0,35
Vervoer en opslag (HH)	0,02	0,00	-0,21
pm: totale groei (%)	0,9	1,8	0,6
waarvan: groeibijdrage overheidssector	0,94	0,30	0,22
groeibijdrage privésector	-0,03	1,53	0,37

Bron: INR

Daarnaast sprongen per sector in 2014 nog volgende elementen in het oog:

- Bij de niet-financiële vennootschappen (S11) lag de groei van de totale loonmassa in Vlaanderen (2,2 %) beduidend hoger dan in Brussel (0,4 %) en Wallonië (0,2 %).
- Bij de financiële instellingen (S12) nam de beloning van werknemers enkel toe in Wallonië. Dit was vooral toe te schrijven aan een onderneming, die in 2014 deel uitmaakte van de financiële hulpbedrijven (subsector S126), terwijl die in 2013 opgenomen was bij de niet-financiële vennootschappen (S11)³.
- Bij de overheid (S13) lag de groei in alle gewesten lager dan in 2013. Dit was het meest uitgesproken in Wallonië.
- Bij de zelfstandigen (S14) daalde de beloning van werknemers verder in alle gewesten, maar wel in mindere mate dan in 2013.
- Bij de IZW's ten behoeve van huishoudens daalde de totale loonmassa in Brussel en Vlaanderen; in Wallonië bleef ze op hetzelfde niveau.

Volgens de voorlopige ramingen¹ nam de beloning van werknemers in **2015** in Vlaanderen toe met 1,1 % en in Wallonië met 0,9 %. In Brussel bleef de totale loonmassa op hetzelfde niveau als in 2014. Op het niveau van het Rijk was er een stijging van 0,9 %.

De grotere groei van de beloning van werknemers in Vlaanderen en Wallonië t.o.v. Brussel kwam volledig op rekening van de privésector. In Brussel daalde de globale loonmassa er, terwijl dit niet het geval was in beide andere gewesten.

1 Vooral door een onderneming die tussen 2013 en 2014 veranderde van sector en bedrijfstak (van de niet-financiële ondernemingen, NACE 619 "overige telecommunicatie" naar de sector van de financiële hulpbedrijven, NACE 661 "ondersteunende activiteiten i.v.m. financiële activiteiten"). In 2013 was die onderneming volledig in Wallonië (Waals Brabant) gevestigd; in 2014 was 2,8 % van het personeel in Vlaanderen gevestigd.

2 ibidem.

3 ibidem.

4 De voorlopige raming van de beloning van werknemers gebeurt, net zoals voor de werkgelegenheid, per sector/SUT-bedrijfstak/arrondissement.

In Brussel leverden de diverse zakelijke dienstverlening (MA), het onderwijs en de gezondheidszorg (QA) de grootste positieve bijdragen tot de groei van de lonen. De handel (GG) en de financiële activiteiten en verzekeringen (KK) kenden de grootste negatieve groeibijdragen.

In Vlaanderen en Wallonië kwamen de hoogste positieve groeibijdragen op rekening van de administratieve en ondersteunende diensten (NN), het onderwijs (PP), de handel (GG) en de gezondheidszorg (QA), al was hun impact licht verschillend naargelang van het gewest. De industrie (C) trok de groei van de lonen in beide gewesten het meest naar beneden. In Vlaanderen was dit vooral het gevolg van het verdwijnen van heel wat jobs binnen de automobielnijverheid (CL) in de loop van 2014. In Wallonië waren vooral de bedrijfstakken vervaardiging van machines, apparaten en werktuigen (CK) en van producten van rubber en kunststof en van andere niet-metaalhoudende minerale producten (CG) verantwoordelijk voor de negatieve groeibijdragen.

TABEL 10 **BEDRIJFSTAKKEN MET DE GROOTSTE IMPACT OP DE GROEI VAN DE BELONING VAN WERKNEMERS PER GEWEST IN 2015**
(in procentpunt)

Bedrijfstak	Brussel	Vlaanderen	Wallonië
Rechtskundige en boekhoudkundige dienstverlening, hoofdkantoren, adviesbureaus, architecten en ingenieurs, technische testen en toetsen (MA)	0,29	0,12	0,02
Onderwijs (PP)	0,17	0,21	0,31
Menselijke gezondheidszorg (QA)	0,16	0,18	0,22
Groot- en detailhandel, reparaties van auto's en motorfietsen (GG)	-0,38	0,20	0,20
Financiële activiteiten en verzekeringen (KK)	-0,27	0,04	-0,02
Administratieve en ondersteunende diensten (NN)	0,09	0,36	0,24
Industrie (C)	-0,08	-0,20	-0,23
waarvan: Vervaardiging van transportmiddelen (CL)	-0,07	-0,33	0,03
Bouwnijverheid (FF)	-0,08	-0,05	-0,19
pm: totale groei (%)	0,0	1,1	0,9
waarvan: groeibijdrage overheidssector	0,19	0,17	0,23
groeibijdrage privésector	-0,14	0,95	0,63

Bron: INR

1.1.6 Bruto-investeringen in vaste activa

In **2014** veerden de investeringen in de drie gewesten op. Net als in 2013, namen de investeringen in het Brussels Hoofdstedelijk Gewest het sterkst toe (9,1 %). In het Vlaams Gewest stegen ze met 5,4 %, nadat ze in 2013 enigszins waren teruggelopen (-0,6 %). In Wallonië groeiden de investeringen het zwakst (+3,6 %), nadat daar in 2013 de grootste daling was opgetekend (-3,9 %). Voor het Rijk als geheel groeiden de investeringen met 5,5 %.

In Brussel werd de stijging van de investeringen vooral gedreven door enkele bedrijfstakken; de investeringen namen met meer dan 1 procentpunt toe in de takken speur- en ontwikkelingswerk op wetenschappelijk gebied (MB), telecommunicatie (JB), openbaar bestuur en defensie; verplichte sociale verzekeringen (OO), financiële activiteiten en verzekeringen (KK) en diverse zakelijke dienstverlening (MA). Die groei werd voornamelijk afgeremd door de teruggang van de investeringen in vervoer en opslag (HH, -0,89 procentpunt – een bedrijfstak waar de investeringen reeds sedert 2011 teruglopen – en, in mindere mate, bij de vervaardiging van farmaceutische grondstoffen en producten (CF, -0,31 procentpunt) en in de handel (GG, -0,23 procentpunt).

In Vlaanderen droeg de exploitatie van en handel in onroerend goed (LL) het meeste bij aan de groei van de investeringen (2,33 procentpunt). Drie andere bedrijfstakken leverden een groeibijdrage van meer dan 1 procentpunt: speur- en ontwikkelingswerk op wetenschappelijk gebied (MB), de bouwnijverheid (FF) en vervoer en opslag (HH) – vooral door de investeringen in vervoer over water (+1,85 procentpunt in 2014). De teruggang van de investeringen in de productie en distributie van elektriciteit, gas, stoom en gekoelde lucht (DD), in het openbaar bestuur, defensie en verplichte sociale verzekeringen (OO) en, in mindere mate, in de farmaceutische nijverheid (CF) remde de groei van de investeringen af.

De toename van de investeringen in Wallonië kwam vooral op rekening van de takken speur- en ontwikkelingswerk op wetenschappelijk gebied (MB), net zoals voor Vlaanderen en het Brussels Hoofdstedelijk Gewest, en openbaar bestuur, defensie en verplichte sociale verzekeringen (OO), die bijdroegen met respectievelijk 3,22 en 2,19 procentpunt. De investeringen in de farmaceutische nijverheid (CF), de productie en distributie van elektriciteit, gas, stoom en gekoelde lucht (DD) en de bouwnijverheid (FF) liepen terug en deden de groei van de investeringen van het Waals Gewest dus vertragen.

De bijdrage van de industriële bedrijfstakken aan de groei van de investeringen, een bijdrage die in 2013 in alle gewesten negatief was geweest, was in 2014 positief in Vlaanderen (0,57 procentpunt), vrijwel neutraal in Brussel (-0,01 procentpunt) en negatief in Wallonië (-1,08 procentpunt).

In Vlaanderen en in Brussel droegen de investeringen van de huishoudens in woningen bij aan de groei ten belope van respectievelijk 2,01 en 1,35 procentpunt, terwijl in Wallonië de teruggang van dat soort van investeringen de groei met -1,20 procentpunt vertraagde.

TABEL 11 **BEDRIJFSTAKKEN DIE DE GROOTSTE IMPACT HEBBEN OP DE GROEI VAN DE INVESTERINGEN, PER GEWEST IN 2014**
(in procentpunt)

Bedrijfstak	Brussel	Vlaanderen	Wallonië
Speur- en ontwikkelingswerk op wetenschappelijk gebied (MB)	2,47	1,55	3,22
Telecommunicatie (JB)	1,56	0,01	-0,19
Openbaar bestuur en defensie ; verplichte sociale verzekeringen (OO)	1,39	-0,64	2,19
Financiële activiteiten en verzekeringen (KK)	1,13	0,29	0,20
Rechtskundige en boekhoudkundige dienstverlening, hoofdkantoren, adviesbureaus, architecten en ingenieurs ; technische testen en toetsen (MA)	1,03	-0,16	0,02
Vervoer en opslag (HH)	-0,89	1,13	-0,24
Groot- en detailhandel ; reparatie van auto's en motorfietsen (GG)	-0,23	0,15	0,29
Exploitatie van en handel in onroerend goed (LL)	0,39	2,33	-0,42
waarvan: Investerings van de huishoudens in woningen	1,35	2,01	-1,20
Bouwnijverheid (FF)	0,13	1,16	-0,59
Productie en distributie van elektriciteit, gas, stoom en gekoelde lucht (DD)	-0,03	-1,02	-0,68
Informaticadiensten en dienstverlenende activiteiten op gebied van informatie (JC)	0,04	0,06	0,51
Industrie (C)	-0,01	0,57	-1,08
waarvan: Vervaardiging van cokes en geraffineerde aardolieproducten (CD)	-0,03	0,43	0,00
Vervaardiging van chemische producten (CE)	0,03	0,38	0,04
Vervaardiging van farmaceutische grondstoffen en producten (CF)	-0,31	-0,47	-1,25
pm: totale groei	9,1	5,4	3,6
waarvan: groeibijdrage overheidssector	2,22	-0,80	2,24
groeibijdrage privésector	6,92	6,24	1,37

Bron: INR

1.2 Finale consumptieve bestedingen per institutionele sector verdeeld naar woonplaats

In dit deel worden de resultaten betreffende de finale consumptieve bestedingen van de huishoudens, de overheid en de instellingen zonder winstoogmerk ten behoeve van huishoudens voor het jaar 2014 toegelicht.

In 2015 en 2016 was dit deel opgenomen in een afzonderlijke publicatie van de regionale rekeningen die in de loop van juli werd gepubliceerd met als titel 'Regionale verdeling van de consumptieve bestedingen van de gezinnen, de overheid en de instellingen zonder winstoogmerk en de gezinsbesparingen'.

Aangezien alle resultaten eveneens worden getoetst aan het aantal inwoners, teneinde het niveau van de uitgaven per inwoner weer te geven, is het nuttig het verloop van de gemiddelde bevolking te illustreren.

TABEL 12 GEMIDDELTE TOTALE BEVOLKING

Jaar	Aantal inwoners				Jaar	Groei in %			
	Brussel	Vlaanderen	Wallonië	België		Brussel	Vlaanderen	Wallonië	België
2013	1 159 061	6 396 282	3 569 693	11 125 035	2014	0,9	0,5	0,4	0,5
2014	1 169 330	6 427 416	3 583 035	11 179 780					

Bron: INR

1.2.1 Regionale verdeling van de finale consumptieve bestedingen van de huishoudens (P.3_S.14)

1.2.1.1 OVERZICHT

Op Belgisch niveau zijn de finale consumptieve bestedingen van de huishoudens tussen 2013 en 2014 met 1,4 % gestegen, van € 199,4 miljard in 2013 tot € 202,2 miljard in 2014.

TABEL 13 FINALE CONSUMPTIEVE BESTEDINGEN VAN DE HUISHOUDENS

Jaar	Mln. euro				Jaar	Euros per inwoner			
	Brussel	Vlaanderen	Wallonië	België		Brussel	Vlaanderen	Wallonië	België
2013	19 855,2	119 071,3	60 422,8	199 444,1	2013	17 130,4	18 615,7	16 926,6	17 927,5
2014	20 342,8	120 841,5	60 903,0	202 182,4	2014	17 397,0	18 801,0	16 997,6	18 084,6
Groei in %									
2014	2,5	1,5	0,8	1,4	2014	1,6	1,0	0,4	0,9
Jaar	Aandelen (Rijk=100%)				Jaar	Relatieve uitgaven per inwoner (Rijk=100%)			
	Brussel	Vlaanderen	Wallonië	België		Brussel	Vlaanderen	Wallonië	België
2013	10,0	59,7	30,3	100	2013	95,6	103,8	94,4	100
2014	10,1	59,8	30,1	100	2014	96,2	104,0	94,0	100

Bron: INR

In het Vlaams Gewest namen de finale consumptieve bestedingen van de huishoudens tijdens het laatst beschikbare jaar met 1,5 % toe, tot € 120,8 miljard in 2014. In het Waals Gewest stegen ze in geringere mate, namelijk met 0,8 % tot € 60,9 miljard, terwijl ze het sterkst opliepen in Brussel, met 2,5 %, tot een bedrag van € 20,3 miljard in 2014.

Tussen 2013 en 2014 stegen de finale consumptieve bestedingen van de huishoudens per inwoner met 0,9 % voor het Rijk, 1,0 % in Vlaanderen, 0,4 % in Wallonië en 1,6 % in Brussel.

Het aandeel van het Brussels Hoofdstedelijk Gewest en dat van het Vlaams Gewest namen tussen 2013 en 2014 zeer licht toe ten koste van het aandeel van het Waals Gewest.

1.2.1.2 UITGAVEN NAAR PRODUCTCATEGORIE VOOR HET JAAR 2014

De totale consumptieve bestedingen van de huishoudens kunnen worden uitgesplitst in verbruikte goederen en diensten, gegroepeerd volgens de *classificatie van individuele verbruiksfuncties van de huishoudens* (of COICOP). De graad van detail waarmee de hierna volgende analyse wordt uitgevoerd, beperkt zich tot het driecijferig niveau van deze nomenclatuur, hetzij 44 productcategorieën.

1.2.1.2.1 Voornaamste posten die positief bijdroegen tot de groei van de finale consumptieve bestedingen van de huishoudens

In België bestond de 'top 5' van de voornaamste posten die (in positieve zin) bijdroegen tot de groei van de finale consumptieve bestedingen van de huishoudens, voor het jaar 2014, uit de volgende COICOP-categorieën, in volgorde van omvang: toegerekende woninghuur (COICOP 042), restaurants en cafés (COICOP 111), werkelijke woninghuur (COICOP 041), hotels (COICOP 112) en voedingsmiddelen (COICOP 011). Deze vijf bestedingscategorieën droegen ten belope van 1,3 procentpunt bij tot de toename van de bestedingen van de Belgische huishoudens. Het gecumuleerde bedrag ervan beliep € 70,5 miljard in 2014 (34,9 % van het totaal), een stijging met 3,7 % over een jaar. .

TABEL 14 BESTEDINGSCATEGORIEËN (COICOP 3 CIJFERS) MET DE GROOTSTE INVLOED OP DE STIJGING VAN DE CONSUMPTIEVE BESTEDINGEN VAN DE HUISHOUDENS VOOR 2014
(in procentpunt)

COICOP 3 digits	Brussel	Vlaanderen	Wallonië	België
Voedingsmiddelen (011)	0,39	0,17	0,19	0,20
Werkelijke woninghuur (041)	0,60	0,09	0,38	0,23
Toegerekende woninghuur (042)	0,23	0,40	0,23	0,33
Meubelen, stoffering, tapijten en andere vloerbekleding en huishoudtoestellen (051 en 053)	0,56	0,02	-0,02	0,06
Verpleging in ziekenhuizen (063)	0,07	0,13	0,17	0,13
Recreatieve en culturele diensten (094)	0,07	0,15	0,13	0,14
Restaurants en cafés (111)	0,27	0,35	0,15	0,28
Hotels (112)	0,26	0,27	0,12	0,22
Financiële diensten (126)	0,21	0,06	0,20	0,12
p.m. totale groei (in %)	2,5	1,5	0,8	1,4

Bron: INR

In Vlaanderen waren de vijf voornaamste types van bestedingen nagenoeg dezelfde als op Belgisch niveau, behalve dat de werkelijke woninghuur (COICOP 041) uit de top vijf verdween ten voordele van de diensten i.v.m. recreatie en cultuur (COICOP 094). De bijdrage van die voornaamste componenten tot de toename van de bestedingen van de huishoudens bedroeg 1,3 procentpunt. Ze vertegenwoordigden, in 2014, 34,0 % van de totale bestedingen en kwamen op € 41,1 miljard uit (stijging met 4,0 %).

In het Waals Gewest verschilden de vijf belangrijkste tot de groei bijdragende posten het meest van de situatie op Belgisch niveau. Twee bestedingscategorieën behoorden immers wel tot de Waalse 'top 5', maar niet tot die op nationaal vlak. Het ging om de verpleging in ziekenhuizen en gelijkgestelde diensten (COICOP 063) en de financiële diensten (COICOP 126), die de plaats innamen van de restaurants en cafés (COICOP 111) en de hotels (COICOP 112). Bovendien was dit het enige gewest waar de bijdrage van de belangrijkste posten hoger lag dan de totale groei; die bijdrage beliep 1,2 procentpunt, tegen een totale groei met 0,8 %. Die vijf posten vertoonden een gecumuleerde stijging met 3,7 % in 2014, tot een waarde van € 20,0 miljard (32,8 % van het totaal).

In het Brussels Hoofdstedelijk Gewest was een bestedingscategorie verschillend van de situatie voor het hele land. De toegerekende woninghuur (COICOP 042) maakte immers geen deel uit van de voornaamste bijdragende categorieën ten voordele van het duo meubelen, stoffering, tapijten en andere vloerbekleding, en huishoudapparaten (COICOP 051 en 053). De vijf voornaamste bestedingscategorieën droegen voor 2,1 procentpunt bij tot de toename van de bestedingen van de Brusselse huishoudens. De gecumuleerde bijdrage nam tussen 2013 en 2014 met 6,9 % toe, tot € 6,4 miljard in 2014 (31,4 % van de Brusselse bestedingen).

1.2.1.2.2 Posten die met meer dan 5 % zijn gestegen

Andere uitgaven namen tussen 2013 en 2014 eveneens vrij snel toe; ze stegen met ruim 5 % of zelfs meer, maar hun gewicht in de totale uitgaven was vaak gering.

Voor België als geheel was dat het geval voor de diensten i.v.m. recreatie en cultuur (COICOP 094: 5,2 %), de sociale bescherming (COICOP 124: 5,2 %), tabak (COICOP 022: 5,9 %) en de uitgaven voor watervoorziening en overige diensten i.v.m. woningen (COICOP 044: 7,1 %).

Voor Vlaanderen ging het om de uitgaven voor verdovende middelen¹ (COICOP 023: 5,0 %), tabak (COICOP 022: 6,3 %) en watervoorziening en overige diensten i.v.m. woningen (COICOP 044: 6,6 %), alsook om die voor sociale bescherming (COICOP 124: 7,5 %).

In Wallonië was, net als in Vlaanderen, een stijging merkbaar van de uitgaven voor verdovende middelen (COICOP 023: 5,2 %), tabak (COICOP 022: 6,5 %) en watervoorziening en overige diensten i.v.m. woningen (COICOP 044: 7,6 %). Twee andere bestedingscategorieën namen in 2014 fors toe in dat gewest: de artikelen voor persoonlijk gebruik (COICOP 123: 8,1 %) en de hotels (COICOP 112: 9,2 %).

In Brussel traden er een aantal andere sterk groeiende bestedingscategorieën op dan in de andere gewesten. Tussen 2013 en 2014 stegen de bestedingen fors voor gereedschap en werktuigen voor huis en tuin (COICOP 055: 5,1 %), artikelen voor persoonlijk gebruik (COICOP 123: 7,0 %), watervoorziening en overige diensten i.v.m. woningen (COICOP 044: 7,7 %), financiële diensten (COICOP 126: 7,8 %), sociale bescherming (COICOP 124: 7,9 %) en huishoudtextiel (COICOP 052: 13,8 %).

1.2.1.2.3 Posten die met meer dan 5 % zijn gedaald

Terwijl een aantal categorieën tijdens het laatste beschikbare jaar (2014) sterk toenamen, liepen andere types van bestedingen terug of daalden ze zelfs scherp, met meer dan -5 %.

Eén bestedingscategorie gaf op alle geografische niveaus een forse daling te zien: de uitgaven voor gas en elektriciteit (COICOP 045) daalden met 15,9 % op Belgisch niveau, 15,7 % in Wallonië, 15,9 % in Vlaanderen en 17,3 % in Brussel.

De bestedingen voor pakketreizen (COICOP 096) verminderden zowel in het Brussels (-5,8 %) als in het Waals Gewest (-7,4 %). In Brussel vertoonden de bestedingen voor de aankoop van voertuigen (COICOP 071: -6,3 %) en in Wallonie die voor het duo 'audio- en videoapparatuur, foto- en filmapparatuur en gegevensverwerkende apparatuur' en 'duurzame recreatiegoederen' (COICOP 091 en 092: -15,5 %) eveneens een daling tussen 2013 en 2014.

1.2.1.2.4 Omvang van de verschillende bestedingscategorieën naar gewest

Om een volledig beeld te schetsen van de consumptieve bestedingen van de huishoudens voor het laatste jaar, toont grafiek 1 de verdeling tussen de verschillende geaggregeerde bestedingscategorieën op het tweecijferig niveau van de COICOP-nomenclatuur voor het jaar 2014.

In België hadden vier bestedingscategorieën een aandeel van meer dan 10 % in de totale uitgaven. Het ging om de bestedingen voor huisvesting, water, elektriciteit, gas en andere brandstoffen (COICOP 04), voedingsmiddelen en alcoholvrije dranken (COICOP 01), diverse goederen en diensten (COICOP 12) en vervoer (COICOP 07). Terwijl de aandelen van de drie laatstgenoemde categorieën relatief nauw bij elkaar aansloten, waren de geaggregeerde bestedingen in de post 04 veruit de grootste, met een aandeel van 23,7 %. Net achter die vier categorieën volgden de bestedingen voor recreatie en cultuur (COICOP 09), met een aandeel van 8,7 %.

In Vlaanderen waren de vier grootste bestedingscategorieën in 2014 dezelfde als de voor België in zijn geheel vermelde categorieën. De bestedingen inzake huisvesting, water, elektriciteit, gas en andere brandstoffen (COICOP 04) hadden een aandeel van 22,9 %, wat iets minder was dan op Belgisch niveau.

Hoewel voor het Waals Gewest de bestedingen inzake huisvesting, water, elektriciteit, gas en andere brandstoffen (COICOP 04) ook het grootst waren, was hun aandeel iets kleiner dan op Belgisch niveau, maar vergelijkbaar met het peil in Vlaanderen, namelijk zowat 23,1 %. Bovendien lieten de voedingsmiddelen (COICOP 01) een hoger aandeel optekenen dan het vervoer (COICOP 07), dat zelf meer gewicht had dan de diverse goederen en diensten (COICOP 12).

¹ Wegens het gebruik van de verdeelsleutel tabak, COICOP 022.

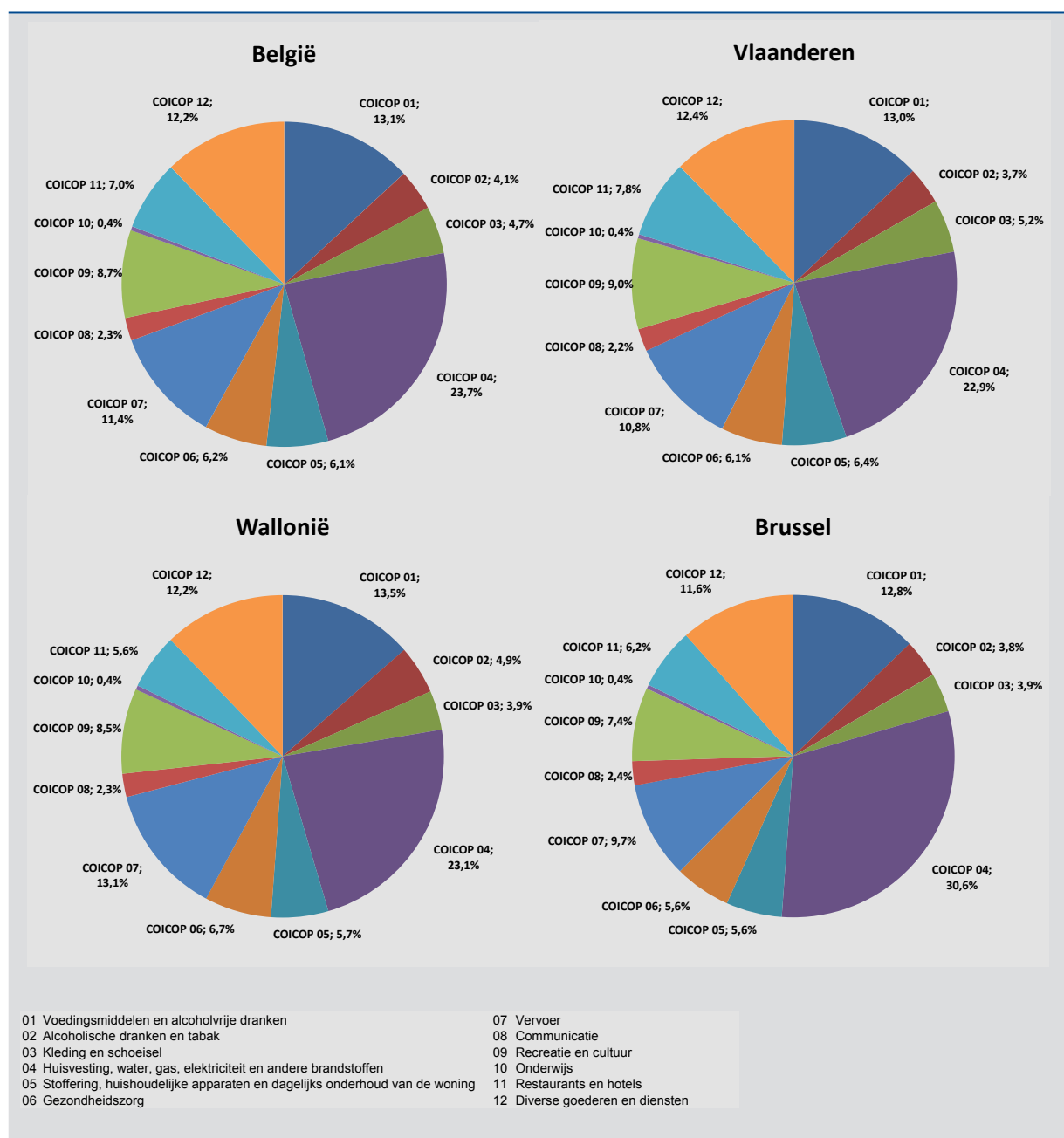

Bron: INR

Brussel onderscheidde zich van de andere gewesten door het overwicht van de bestedingen inzake huisvesting, water, elektriciteit, gas en andere brandstoffen (COICOP 04 : 30,6 % van de totale bestedingen) en door de geringere omvang van de bestedingen voor vervoer (COICOP 07 : 9,7 %, tegen 10,8 % in Vlaanderen en zelfs 13,1 % in Wallonië).

Terwijl die vier bestedingscategorieën 60,5 % van de totale bestedingen van de Belgische huishoudens uitmaakten, liep dat aandeel terug tot 59,0 % voor de Vlaamse huishoudens, terwijl dat van de Waalse huishoudens 61,9 % bedroeg. In Brussel was het aandeel van die vier categorieën het grootst, met 64,7 % van de totale finale consumptieve bestedingen van de Brusselse huishoudens.

1.2.2 Regionale verdeling van de finale consumptieve bestedingen van de overheid (P.3_S.13)

1.2.2.1 OVERZICHT

De finale consumptieve bestedingen van de overheid op Belgisch niveau bedroegen in 2014 € 97,2 miljard, dat is een stijging met 1,4 % tijdens het laatste jaar.

TABEL 15 FINALE CONSUMPTIEVE BESTEDINGEN VAN DE OVERHEID

Jaar	Mln. euro				Jaar	Euros per inwoner			
	Brussel	Vlaanderen	Wallonië	België		Brussel	Vlaanderen	Wallonië	België
2013	10 081,3	54 867,2	30 943,6	95 892,1	2013	8 697,8	8 578,0	8 668,4	8 619,5
2014	10 237,3	55 707,1	31 243,8	97 188,2	2014	8 754,8	8 667,1	8 719,9	8 693,2
Groei in %									
2014	1,5	1,5	1,0	1,4	2014	0,7	1,0	0,6	0,9
Jaar	Rijk = 100 %				Jaar	Relatieve uitgaven per inwoner (Rijk=100%)			
	Brussel	Vlaanderen	Wallonië	België		Brussel	Vlaanderen	Wallonië	België
2013	10,5	57,2	32,3	100	2013	100,9	99,5	100,6	100
2014	10,5	57,3	32,1	100	2014	100,7	99,7	100,3	100

Bron: INR

De finale consumptieve bestedingen van de overheid beliepen € 55,7 miljard (+1,5 %) in het Vlaams Gewest, € 31,2 miljard in Wallonië (+1,0 %) en € 10,2 miljard (+1,5 %) in Brussel.

Als de bevolking in aanmerking wordt genomen, verandert de hiërarchie tussen de gewesten enigszins. De groei van de overheidsuitgaven per inwoner was immers het hoogst in Vlaanderen (1,0 %) en dit was het enige gewest dat boven het voor België gemeten groeicijfer uitkwam (0,9 %). Daarna volgden het Brussels en het Waals Gewest met groeicijfers per inwoner van respectievelijk 0,7 % en 0,6 %.

Het aandeel van het Vlaams Gewest nam zeer licht toe ten nadele van het Waals Gewest. In het Brussels Hoofdstedelijk Gewest stagneerde dat aandeel tussen 2013 en 2014.

1.2.2.2 FINALE CONSUMPTIEVE BESTEDINGEN VAN DE OVERHEID NAAR COMPONENT

De finale consumptieve bestedingen (P.3) van de overheid bestaan uit individuele (P31) en collectieve (P32) consumptieve bestedingen.

De individuele finale consumptieve bestedingen stemmen overeen met de sociale overdrachten in natura van de overheid aan de huishoudens (D.63). Die omvatten de sociale overdrachten in natura uit niet-marktproductie (D.631) van de overheid en de overdrachten in natura uit aankopen van marktproductie (D.632) door diezelfde overheid. De onderwijsuitgaven vormen de grootste component van die eerste overdrachten, terwijl dat voor het tweede type overdrachten de terugbetalingen van het RIZIV zijn.

In België stegen de individuele finale consumptieve bestedingen van de overheid tussen 2013 en 2014 met 1,6 %, terwijl haar collectieve bestedingen slechts met 0,9 % toenamen.

De sociale overdrachten uit niet-marktproductie (D.631) bleven tussen 2013 en 2014 stabiel en beliepen in 2014 € 30,0 miljard. Dit type van overdrachten bestond in 2014 voor 77 % uit onderwijsuitgaven. Deze uitgaven zijn in 2014 zeer licht gedaald (-0,1 %). De sociale overdrachten in natura uit marktproductie (D.632) namen dan weer sterker toe (3,1 %), onder impuls van de terugbetalingen van gezondheidszorg door het RIZIV die met 2,7 % stegen en in 2014 goed waren voor 86 % van dat type van overdrachten.

Tussen 2013 en 2014 stegen de individuele finale consumptieve bestedingen van de overheid in Vlaanderen met 1,9 %. Voor de collectieve bestedingen lag die toename de helft lager (0,9 %).

De sociale overdrachten in natura uit niet-marktproductie gingen met 0,5 % omhoog, tot € 16,9 miljard in 2014. Terzelfder tijd groeiden de aan het onderwijs verbonden kosten in hetzelfde tempo (+0,5 %) tot € 13,8 miljard in 2014. De sociale overdrachten in natura uit marktproductie, daarentegen, lieten de sterkste gewestelijke stijging optekenen, namelijk 3,2 %, zodat ze in 2014 uitkwamen op € 18,7 miljard. Die toename is voornamelijk toe te schrijven aan de terugbetalingen van gezondheidszorg door het RIZIV, die met 2,8 % stegen.

TABEL 16 VOORNAAMSTE COMPONENTEN VAN DE FINALE CONSUMPTIEVE BESTEDINGEN (P.3) VAN DE OVERHEID (2013-2014)

		Mln. euro		P.3 = 100 %		Rijk = 100 %		Groei (in %)	Bijdrage tot de groei van P.3_S.13 (in %punt)
		2013	2014	2013	2014	2013	2014	2014	2014
Consumptieve bestedingen (P.3)	Brussel	10.081,3	10.237,3	100	100	10,5	10,5	1,5	1,5
	Vlaanderen	54.867,2	55.707,1	100	100	57,2	57,3	1,5	1,5
	Wallonië	30.943,6	31.243,8	100	100	32,3	32,1	1,0	1,0
	België	95.892,1	97.188,2	100	100	100	100	1,4	1,4
Individuele consumptieve bestedingen (P.31) = sociale overdrachten in natura (D.63)	Brussel	6.462,5	6.569,9	64,1	64,2	10,6	10,6	1,7	1,1
	Vlaanderen	34.897,1	35.548,5	63,6	63,8	57,1	57,2	1,9	1,2
	Wallonië	19.798,4	20.006,2	64,0	64,0	32,4	32,2	1,0	0,7
	België	61.158,0	62.124,6	63,8	63,9	100	100	1,6	1,0
Niet-marktproductie (D.631)	Brussel	3.439,7	3.457,8	34,1	33,8	11,5	11,5	0,5	0,2
	Vlaanderen	16.810,1	16.890,6	30,6	30,3	56,0	56,3	0,5	0,1
	Wallonië	9.752,5	9.653,1	31,5	30,9	32,5	32,2	-1,0	-0,3
	België	30.002,3	30.001,5	31,3	30,9	100	100	0,0	0,0
Aangekochte marktproductie (D.632)	Brussel	3.022,9	3.112,1	30,0	30,4	9,7	9,7	3,0	0,9
	Vlaanderen	18.086,9	18.657,9	33,0	33,5	58,1	58,1	3,2	1,0
	Wallonië	10.045,9	10.353,1	32,5	33,1	32,2	32,2	3,1	1,0
	België	31.155,7	32.123,1	32,5	33,1	100	100	3,1	1,0
Collectieve consumptieve bestedingen (P.32)	Brussel	3.618,8	3.667,4	35,9	35,8	10,4	10,5	1,3	0,5
	Vlaanderen	19.970,2	20.158,6	36,4	36,2	57,5	57,5	0,9	0,3
	Wallonië	11.145,1	11.237,6	36,0	36,0	32,1	32,0	0,8	0,3
	België	34.734,1	35.063,6	36,2	36,1	100	100	0,9	0,3

Bron: INR

Voor het Waals Gewest bleek de stijging van de uitgaven tussen 2013 en 2014 eveneens hoger te zijn voor de individuele (1,0 %) dan voor de collectieve consumptieve bestedingen (0,8 %), maar het verschil tussen beide was er het laagste van de drie gewesten. Het is het enige gewest waar de sociale overdrachten in natura uit niet-marktproductie scherp daalden (-1,0 %) tot € 9,7 miljard in 2013, waarvan 7,1 miljard onderwijsuitgaven die verantwoordelijk waren voor die forse daling. Deze laatste liepen met -1,5 % terug. De sociale overdrachten in natura uit marktproductie namen, zoals elders, aanzienlijk toe (+3,1 %), geschraagd door de uitgaven voor gezondheidszorg (€ 9,0 miljard in 2014, +2,8 %).

De stijging van de Brusselse individuele consumptieve bestedingen was vergelijkbaar met die van België (1,7 % tussen 2013 en 2014). De gecumuleerde stijging van de collectieve bestedingen bleek lager te liggen (1,3 %), maar bleef wel groter dan die in Vlaanderen en Wallonië, door de sterkere toename van de bevolking die als verdeelsleutel voor deze component wordt gebruikt. Net als in Vlaanderen was het de onderwijscomponent (+0,6 %, tot € 2,2 miljard in 2014) die de sociale overdrachten in natura uit niet-marktproductie deed toenemen; tussen 2013 en 2014 beliep die toename 0,5 %. Deze overdrachten kwamen in 2014 op € 3,5 miljard uit, tegen 3,1 miljard voor de sociale overdrachten in natura uit marktproductie. De stijging van deze laatste (3,0 %) bleek iets geringer dan de toename op Belgisch niveau, als gevolg van de zwakkere groei van de terugbetalingen door het

RIZIV (+1,8 %, tot € 2,5 miljard in 2014).

In elk van de gewesten leverden de sociale overdrachten in natura uit marktproductie tussen 2013 en 2014 de grootste bijdrage tot de stijging van de finale consumptieve bestedingen van de overheid.

Naast de werkingskosten van het onderwijs en de gezondheidszorg, die de grootste invloed hadden op het individuele verloop van de uitgaven tussen 2013 en 2014, zijn andere, minder omvangrijke transacties relatief sterk toegenomen (meer dan 5 %).

Zowel op Belgisch niveau als in de gewesten waren het de tegemoetkomingen van het Fonds voor de Beroepsziekten (FBZ) en het Fonds voor Arbeidsongevallen (FAO)¹ alsook de andere sociale overdrachten in natura die tussen 2013 en 2014 het sterkst opliepen (tussen 31 % voor de andere sociale overdrachten in natura in Vlaanderen en 44 % voor de tegemoetkomingen van het FBZ en het FAO in Wallonië), maar hun aandeel in de finale consumptieve bestedingen van de overheid was gering (minder dan 1 %).

In Vlaanderen was dat tussen 2013 en 2014 ook van toepassing op de tegemoetkomingen voor bejaarden (4,9 %) en die van het NIOOO (Nationaal Instituut voor oorlogsinvaliden, oud-strijders en oorlogsslachtoffers: 7,3 %) alsook op die voor kinderopvang (5,4 %) in Brussel.

Afgezien van het onderwijs in Wallonië zijn nog andere posten tussen 2013 en 2014 verminderd. Dit gold voor de sociale en culturele diensten (-0,9 % in België, tegen -0,2 % in Brussel, -0,8 % in Vlaanderen en -1,2 % in Wallonië), alsook voor de hulp in natura door de OCMW's (-7,6 % in België, tegen -5,4 % in Brussel, -8,1 % in Vlaanderen en -10,6 % in Wallonië).

1.2.3 Regionale verdeling van de finale consumptieve bestedingen van de instellingen zonder winstoogmerk ten behoeve van huishoudens (P.3_S.15)

De finale consumptieve bestedingen van de instellingen zonder winstoogmerk ten behoeve van huishoudens zijn volledig individueel en van veel minder belang dan de overheidsbestedingen. Vanaf 2013 is het bedrag van de sociale overdrachten in natura uit marktproductie gelijk aan nul (cf. infra, punt 2.8.3). Bijgevolg stemmen de consumptieve bestedingen overeen met de sociale overdrachten in natura uit niet-marktproductie.

Het is belangrijk op te merken dat de componenten van de finale consumptieve bestedingen van de IZW's t.b.v. huishoudens voornamelijk op basis van bevolkingsaantallen (de totale bevolking of bepaalde bevolkingsgroepen) over de geografische entiteiten werden verdeeld.

Op Belgisch niveau namen de finale consumptieve bestedingen van de IZW's t.b.v. huishoudens tussen 2013 en 2014 met 2,2 % toe, tot € 5,1 miljard. Per inwoner kwam de groei op 1,7 % uit.

TABEL 17 FINALE CONSUMPTIEVE BESTEDINGEN VAN IZW'S T.B.V. HUISHOUDENS

Jaar	Mln. euro				Jaar	Euros per inwoner			
	Brussel	Vlaanderen	Wallonië	België		Brussel	Vlaanderen	Wallonië	België
2013	509,7	2.832,5	1.607,5	4.949,6	2013	439,7	442,8	450,3	444,9
2014	522,6	2.893,1	1.644,8	5.060,5	2014	446,9	450,1	459,1	452,6
Groei in %									
2014	2,5	2,1	2,3	2,2	2014	1,6	1,6	1,9	1,7
Jaar	Rijk = 100 %				Jaar	Relatieve uitgaven per inwoner (Rijk=100%)			
	Brussel	Vlaanderen	Wallonië	België		Brussel	Vlaanderen	Wallonië	België
2013	10,3	57,2	32,5	100	2013	98,8	99,5	101,2	100
2014	10,3	57,2	32,5	100	2014	98,7	99,4	101,4	100

Bron: INR

¹ Sinds 1 januari 2017 zijn ze gefusioneerd tot het Federaal agentschap voor beroepsrisico's (FEDRIS).

Tussen 2013 en 2014 stegen de finale consumptieve bestedingen van de IZW's t.b.v. huishoudens met 2,1 % in het Vlaams Gewest, 2,3 % in het Waals Gewest en 2,5 % in het Brussels Hoofdstedelijk Gewest. De forsere stijging in Brussel is logisch, aangezien het grootste deel van de uitgaven wordt verdeeld op basis van de bevolking.

Gecorrigeerd voor de bevolkingsgroei, lag de stijging in de drie gewesten tussen 1,6 en 1,9 %, dicht bij het Belgisch niveau (1,7 %).

Het aandeel van alle gewesten stagneerde tussen 2013 en 2014.

1.3 Inkomensrekeningen van de huishoudens verdeeld naar woonplaats

1.3.1 Het netto primair inkomen van gezinnen (B.5n)

De rekening voor bestemming van primaire inkomens bevat aan de middelenzijde het exploitatieoverschot¹, het gemengd inkomen van zelfstandigen, de beloning van werknemers² en het inkomen uit spaartegoeden en beleggingen. Aan de bestedingenzijde worden de betalingen voor het pachten van gronden en de interesten op consumenten- en hypothecaire kredieten in aanmerking genomen. Per saldo wordt het primair inkomen van de huishoudens verkregen.

TABEL 18 PRIMAIR INKOMEN (NETTO) VAN DE GEZINNEN PER GEWEST IN 2014

	In absolute cijfers (€ miljoen)	Veranderingspercentages t.o.v. het vorige jaar		Aandeel van elk gewest in het Rijk (pct.)
	2014	2013	2014	2014
Brussels Hoofdstedelijk Gewest	24 854,5	1,7	1,0	9,3
Vlaams Gewest	167 695,1	1,2	0,9	62,6
Waals Gewest	75 314,9	1,3	0,8	28,1
Extraregionaal gebied	101,9	1,0	-0,4	0,0
Het Rijk	267 966,4	1,3	0,8	100,0

Bron: INR

Het primair inkomen van de inwoners in het Brussels Hoofdstedelijk Gewest bedroeg, in **2014**, 24,9 mld. euro en in het Vlaams en het Waals Gewest respectievelijk 167,7 en 75,3 mld. euro. Dit leidde tot een aandeel van 9,3 % voor Brussel, 62,6 % voor Vlaanderen en 28,1 % voor Wallonië. Die aandelen zijn zeer stabiel doorheen de tijd.

In 2014 nam het primair inkomen op het niveau van het Rijk toe met 0,8 %. In Brussel steeg het met 1,0 %, in Vlaanderen met 0,9 % en in Wallonië met 0,8 %. Overall vertraagde de groei van het primair inkomen. In alle gewesten was het de beloning van werknemers - de belangrijkste component van het primair inkomen - die het meest bijdroeg tot die groei, met een bijdrage van 1,3 procentpunt in Brussel en 1,1 procentpunt in zowel Vlaanderen als Wallonië – wat voor elk gewest lager was dan in 2013 en 2012. Het inkomen uit vermogen langs middelenzijde vertoonde in alle gewesten verder een daling en trok de groei van het primair inkomen in Brussel met 0,6 procentpunt naar beneden en in Vlaanderen en Wallonië telkens met 0,5 procentpunt, wat overall meer was dan in 2013, maar iets minder dan in 2012.

Het primair inkomen per inwoner bedroeg in 2014 in het Vlaams Gewest 26 091 euro en bleef hoger dan dat in het Brussels Hoofdstedelijk Gewest (21 255 euro) en het Waals Gewest (21 020 euro). Voor het Rijk kwam het uit op 23 969 euro. T.o.v. 2013 nam het primair inkomen per inwoner toe in de drie gewesten: in Brussel met 0,1% en in Vlaanderen en Wallonië telkens met 0,4%. Niettegenstaande de groei van het totale primair inkomen in Brussel iets hoger lag dan in beide andere gewesten, lag de groei van het primair inkomen per inwoner er lager doordat de bevolking er verder sterker toenam (0,9 %) dan in Vlaanderen (0,5%) en Wallonië (0,4%).

1 Het betreft hoofdzakelijk inkomen uit verhuurde woningen en uit het bezit van de woning gebruikt door de eigenaar.

2 De beloning van werknemers bestaat uit het nettoloon, de sociale premies ten laste van de werknemers en de wettelijke en bovenwettelijke sociale premies ten laste van de werkgevers.

T.o.v. het primair inkomen per inwoner voor het Rijk, bedroeg dit in Wallonië 87,7 %, in Brussel 88,7 % en in Vlaanderen 108,9 %.

1.3.2 Het netto beschikbaar inkomen van gezinnen (B.6n)

In de secundaire inkomensverdelingsrekening wordt het primair inkomen vermeerderd met een aantal uitkeringen waaronder de sociale uitkeringen en de uitkeringen door schadeverzekeringsmaatschappijen - en verminderd met sociale premies, belastingen en verzekeringspremies, hetgeen, per saldo, het beschikbaar inkomen van de huishoudens geeft.

TABEL 19 BESCHIKBAAR INKOMEN (NETTO) VAN DE GEZINNEN PER GEWEST IN 2014

	In absolute cijfers (€ miljoen)	Veranderingspercentages t.o.v. het vorige jaar		Aandeel van elk gewest in het Rijk (pct.)
	2014	2013	2014	2014
Brussels Hoofdstedelijk Gewest	19 759,1	1,2	0,9	9,5
Vlaams Gewest	127 646,4	0,6	0,7	61,2
Waals Gewest	61 141,9	0,8	0,7	29,3
Extraregionaal gebied	98,2	1,2	-0,4	0,0
Het Rijk	208 645,6	0,7	0,7	100,0

Bron: INR

In **2014** bedroeg het beschikbaar inkomen van de ingezetenen van het Brussels Hoofdstedelijk Gewest 19,8 mld. euro, dat van het Vlaams Gewest 127,6 mld. euro en van het Waals Gewest 61,1 mld. euro. Hiermee kwam Brussel uit op een aandeel van 9,5 %, Vlaanderen op 61,2 % en Wallonië op 29,3 %. Enkel Vlaanderen blijft een kleiner aandeel in het beschikbaar inkomen hebben dan in het primair inkomen. Voor Brussel was er een positief verschil van ongeveer 0,2 procentpunt. Voor Wallonië lag het aandeel in het beschikbaar inkomen 1,2 procentpunt hoger dan in het primair inkomen. Ook al deze verhoudingen zijn relatief stabiel doorheen de tijd.

In 2014 nam het beschikbaar inkomen in het Brussels Hoofdstedelijk Gewest toe met 0,9 % en dat van Wallonië en Vlaanderen telkens met 0,7 %. Voor Brussel betekende dit een serieuze groeivertraging. Voor beide andere gewesten was het verschil met de groei uit 2013 eerder beperkt. Alle belangrijke componenten van het beschikbaar inkomen – het primair inkomen, de sociale uitkeringen die huishoudens ontvangen, de sociale premies en de belastingen op inkomen, vermogen, .. die huishoudens betalen – namen in 2014 in alle gewesten minder toe dan in 2013.

Het beschikbaar inkomen per inwoner bedroeg in 2014 voor het Vlaamse Gewest 19 860 euro en bleef eveneens hoger dan dat van het Waals Gewest (17 064 euro) en het Brussels Hoofdstedelijk Gewest (16 898 euro). Voor het Rijk kwam dit uit op 18 663 euro. T.o.v. 2013 nam het beschikbaar inkomen per inwoner toe in Vlaanderen (+0,2 %) en Wallonië (+0,3 %) en bleef het op hetzelfde niveau in Brussel. Immers, daar werd de groei van het totale beschikbaar inkomen volledig geneutraliseerd door de groei van de bevolking.

T.o.v. het beschikbaar inkomen per inwoner voor het Rijk, bedroeg dit in Brussel 90,5 %, in Wallonië 91,4 % en in Vlaanderen 106,4%.

In 2014 bedroeg het beschikbaar inkomen t.o.v. het primair inkomen per inwoner in Vlaanderen 76,1 %. Voor inwoners in het Brussels Hoofdstedelijk Gewest was dit 79,5 % en voor inwoners in het Waals Gewest 81,2 %. Op het niveau van het Rijk bedroeg het beschikbaar inkomen per inwoner 77,9 % van het primair inkomen per inwoner. Deze verhoudingen stemmen quasi overeen met die uit 2013 maar lagen in vorige jaren nooit lager.

1.3.3 Het bruto beschikbaar inkomen van gezinnen (B.6g)

Hierna worden de resultaten inzake het bruto beschikbaar inkomen en de brutobesparingen van de huishoudens (zie hieronder, punt 1.3.4) voor het jaar 2014 voorgesteld. In 2015 en 2016 werden deze variabelen besproken in een afzonderlijke publicatie van de regionale rekeningen, die verscheen in de maand juli onder de titel 'Regionale verdeling van de finale consumptieve bestedingen van de huishoudens, van de overheid en van de instellingen zonder winstoogmerk en van het gezinssparen'.

De resultaten van de inkomensrekeningen van de huishoudens in de voorgaande paragrafen (zie hierboven, punt 1.3.1 en 1.3.2) hebben betrekking op het netto beschikbaar inkomen (B.6n), terwijl hier sprake is van het bruto beschikbaar inkomen (B.6g).

De overgang van netto- (n) naar brutobedragen (g) verloopt via het verbruik van vaste activa (P.51c), dat regionaal verdeeld wordt op basis van het netto-exploitatietooverschot (woningen, 85 % van het totaal in 2014) en het gemengd inkomen (overige activa).

TABEL 20 BRUTO BESCHIKBAAR INKOMEN VAN DE HUISHOUDENS

Jaar	Mln. euro				Jaar	Euros per inwoner			
	Brussel	Vlaanderen	Wallonië	België		Brussel	Vlaanderen	Wallonië	België
2013	21.531,5	138.015,3	65.175,9	224.821,2	2013	18.576,6	21.577,4	18.258,1	20.208,6
2014	21.717,6	139.116,6	65.658,1	226.590,5	2014	18.572,7	21.644,3	18.324,7	20.267,9
Groeien %									
2014	0,9	0,8	0,7	0,8	2014	0,0	0,3	0,4	0,3
Jaar	Rijk = 100 %				Jaar	Relatieve uitgaven per inwoner (Rijk=100%)			
	Brussel	Vlaanderen	Wallonië	België		Brussel	Vlaanderen	Wallonië	België
2013	9,6	61,4	29,0	100	2013	91,9	106,8	90,3	100
2014	9,6	61,4	29,0	100	2014	91,6	106,8	90,4	100

Bron: INR

Tussen 2013 en **2014** is het bruto beschikbaar inkomen van de Belgische huishoudens slechts licht toegenomen (+0,8 %) tot € 226,6 miljard in 2014. Met uitzondering van 2010 was dit de zwakste groei in de periode 1999-2014. Het bruto beschikbaar inkomen per inwoner nam slechts met 0,3 % toe.

Tijdens het laatste jaar groeide het bruto beschikbaar inkomen met 0,8 % in Vlaanderen, met 0,7 % in het Waals Gewest (de zwakste stijging) en met 0,9 % in Brussel (de sterkste stijging van de drie gewesten). Net als op nationaal niveau, betrof het een van de geringste stijgingen in de periode 1999-2014, met uitzondering van 2010 voor het Vlaams en het Waals Gewest en van 2002 voor het Brussels Gewest.

Gecorrigeerd voor de demografische groei, bedroeg de toename van het bruto beschikbaar inkomen per inwoner 0,3 % in Vlaanderen en 0,4 % in Wallonië. In Brussel, daarentegen, is het bruto beschikbaar inkomen per inwoner zeer licht afgenomen met -0,0 %.

De aandelen van de gewesten in het bruto beschikbaar inkomen van België bleven van 2013 tot 2014 op hetzelfde peil.

1.3.4 De bruto-besparingen van gezinnen (B.8g)

De brutobesparingen worden per saldo berekend, als het beschikbaar inkomen dat niet aan consumptie wordt besteed. Het inkomen op basis waarvan die berekening gebeurt, is het bruto beschikbaar inkomen dat vooraf voor mutaties in de pensioenrechten van de huishoudens is gecorrigeerd.

De brutobesparingen van de huishoudens in België liepen tussen 2013 en **2014** met ongeveer -2,7 % terug, terwijl de daling per inwoner -3,2 % bedroeg.

TABEL 21 BRUTOBESPARINGEN VAN DE HUISHOUDENS

Jaar	Mln. euro				Jaar	Euros per inwoner			
	Brussel	Vlaanderen	Wallonië	België		Brussel	Vlaanderen	Wallonië	België
2013	1.963,1	20.918,0	5.469,1	28.353,8	2013	1.693,7	3.270,3	1.532,1	2.548,7
2014	1.677,0	20.391,2	5.514,8	27.586,1	2014	1.434,2	3.172,5	1.539,1	2.467,5
Groei in %									
2014	-14,6	-2,5	0,8	-2,7	2014	-15,3	-3,0	0,5	-3,2
Jaar	Rijk = 100 %				Jaar	Relatieve uitgaven per inwoner (Rijk=100%)			
	Brussel	Vlaanderen	Wallonië	België		Brussel	Vlaanderen	Wallonië	België
2013	6,9	73,8	19,3	100	2013	66,5	128,3	60,1	100
2014	6,1	73,9	20,0	100	2014	58,1	128,6	62,4	100

Bron: INR

Tussen 2013 en 2014 gingen de brutobesparingen van de huishoudens in Vlaanderen met -2,5 % achteruit, tot € 20,4 miljard in 2014. In Brussel liepen de brutobesparingen van de huishoudens scherp terug, namelijk met -14,6 %, de sterkste daling gedurende de periode 1999-2014, met uitzondering van 2010, en in 2014 kwamen ze uit op 1,7 miljard. Wallonië onderscheidde zich van de andere gewesten doordat zijn brutobesparingen met 0,8 % toenamen, tot 5,5 miljard in 2014.

Gecorrigeerd voor de bevolkingsgroei, was de daling in het Vlaams en in het Brussels gewest nog sterker en beliep ze respectievelijk -3,0 % en -15,3 %. In Wallonië namen de brutobesparingen per inwoner tussen 2013 en 2014 met 0,5 % toe.

Wat de regionale verdeling betreft, leidde de forse daling in Brussel, in combinatie met de in Wallonië opgetekende stijging, tot een toename van het aandeel van Wallonië en een daling van dat van Brussel.

TABEL 22 COMPONENTEN VAN DE REKENING VOOR BESTEDING VAN HET BRUTO BESCHIKBAAR INKOMEN

		Mln. Euro		B.6g + D.8 = 100 %		Rijk = 100 %		Groei (in %)
		2013	2014	2013	2014	2013	2014	2014
Bruto beschikbaar inkomen (B.6g)	Brussel	21.531,5	21.717,6	98,7	98,6	9,6	9,6	0,9
	Vlaanderen	138.015,3	139.116,6	98,6	98,5	61,4	61,4	0,8
	Wallonië	65.175,9	65.658,1	98,9	98,9	29,0	29,0	0,7
	België	224.821,2	226.590,5	98,7	98,6	100	100	0,8
Correctie voor mutaties in pensioenrechten (D.8)	Brussel	286,8	302,3	1,3	1,4	9,6	9,5	5,4
	Vlaanderen	1.974,0	2.116,1	1,4	1,5	66,3	66,6	7,2
	Wallonië	715,9	759,6	1,1	1,1	24,0	23,9	6,1
	België	2.976,7	3.178,0	1,3	1,4	100	100	6,8
Consumptieve bestedingen van de gezinnen (P.31_S.14)	Brussel	19.855,2	20.342,8	91,0	92,4	10,0	10,1	2,5
	Vlaanderen	119.071,3	120.841,5	85,1	85,6	59,7	59,8	1,5
	Wallonië	60.422,8	60.903,0	91,7	91,7	30,3	30,1	0,8
	België	199.444,1	202.182,4	87,6	88,0	100	100	1,4
Bruto besparingen (B.8g)	Brussel	1.963,1	1.677,0	9,0	7,6	6,9	6,1	-14,6
	Vlaanderen	20.918,0	20.391,2	14,9	14,4	73,8	73,9	-2,5
	Wallonië	5.469,1	5.514,8	8,3	8,3	19,3	20,0	0,8
	België	28.353,8	27.586,1	12,4	12,0	100	100	-2,7

Bron: INR

De brutobesparingen worden beïnvloed door het bruto beschikbaar inkomen (vermeerderd met de correctie voor mutaties in de pensioenrechten van de huishoudens) en de finale consumptieve bestedingen van de huishoudens.

Tijdens het laatste beschikbare jaar (2014) nam het aan consumptie bestede gedeelte van de Belgische, de Vlaamse en de Brusselse ingezetenen toe, terwijl het in Wallonië stagneerde. Die toename was niettemin veel groter in Brussel (1,4 procentpunt) dan in Vlaanderen (0,5 procentpunt). De finale consumptieve bestedingen stegen overal sneller dan het bruto beschikbaar inkomen.

Het aandeel van de brutobesparingen in het bruto beschikbaar inkomen daalde tussen 2013 en 2014 in het Vlaams en in het Brussels Gewest en die vermindering was logischerwijs het sterkst in Brussel, waar het aandeel van de brutobesparingen terugliep van 9,0 % tot 7,6 %. In Vlaanderen nam het minder sterk af, namelijk van 14,9 % tot 14,4 %. In Wallonië bleef het nagenoeg ongewijzigd, rond 8,3 %.

1.3.5 Brutospaarquote van de gezinnen

Hierna wordt het verloop van de brutospaarquote geanalyseerd. De brutospaarquote wordt gemeten aan de hand van de verhouding tussen de brutobesparingen, enerzijds, en de som van het bruto beschikbaar inkomen en de correctie voor mutaties in de pensioenrechten van de huishoudens, anderzijds.

GRAFIEK 2 BRUTOSPAARQUOTE VAN DE HUISHOUDENS¹ (IN %)

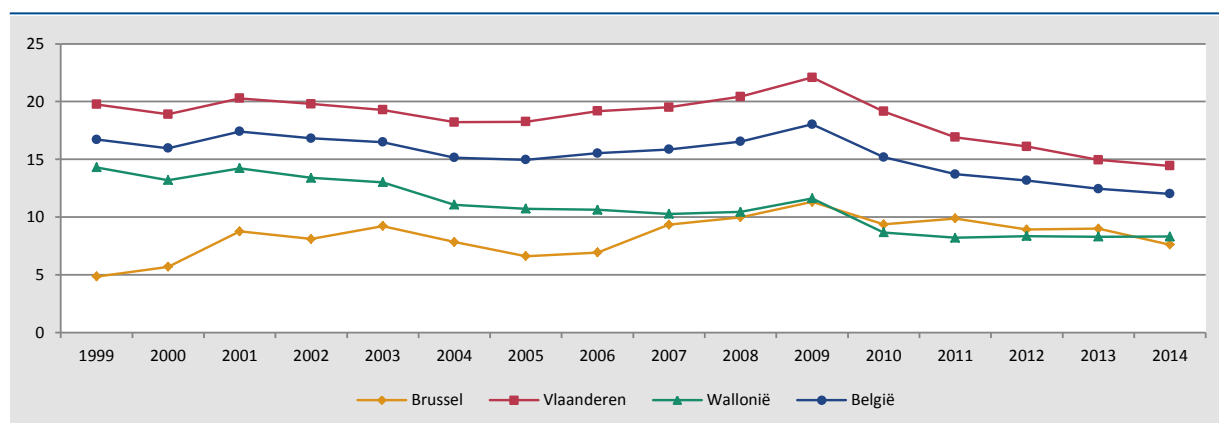

Bron: INR

1 = brutobesparingen / (bruto beschikbaar inkomen + correctie voor mutaties in de pensioenrechten van de huishoudens)

De analyse is vooral toegespitst op de laatste jaren, hoewel de volledige reeks hier wordt voorgesteld, aangezien de spaarquote voor de hele periode neerwaarts werd herzien op nationaal niveau (en dus indirect op regionaal niveau) ten opzichte van de voorgaande publicatie (cf. infra, point 2.9).

Hoewel dit de algemene tendens in het verloop van de spaarquote niet heeft veranderd, heeft het een effect gehad op de verhoudingen tussen de spaarquotes van het Brussels en het Waals Gewest. In de voorgaande publicatie (juli 2016) was immers vastgesteld dat de brutospaarquote van de Brusselse huishoudens vanaf 2008 groter werd dan die van de Waalse. Nu gebeurt dit vanaf 2010. Bovendien is de Waalse brutospaarquote in 2014 opnieuw groter geworden dan de Brusselse.

Op Belgisch niveau was de brutospaarquote tussen 2010 en 2011 scherp teruggelopen en ook daarna nam ze nog aanzienlijk af, zij het in iets geringere mate in 2014 dan de voorgaande jaren. De brutospaarquote van de Belgische huishoudens beliep in 2014 12,0 %. De aanhoudende daling van de spaarquote in België sinds meerdere jaren kan onder meer worden toegeschreven aan het feit dat de finale consumptieve bestedingen van de huishoudens sneller gegroeid zijn dan het bruto beschikbaar inkomen (bijvoorbeeld 1,4 % tegen 0,8 % tussen 2013 en 2014).

In Vlaanderen was de spaarquote altijd de hoogste van de drie gewesten. Net als op het niveau van het Rijk, is de Vlaamse spaarquote de laatste jaren aanzienlijk afgenomen, maar niet meer zo sterk als tussen 2010 en 2011. In 2014 liep de brutospaarquote van de Vlaamse huishoudens eveneens terug, maar minder sterk dan de voorgaande jaren, en kwam ze uit op 14,4 %. De sterkere daling in Vlaanderen dan in de twee andere gewesten tijdens de meeste jaren kan worden verklaard door het grotere groeiverschil dan elders tussen de bestedingen en het bruto beschikbaar inkomen van de huishoudens, behalve voor het laatste beschikbare jaar (2014). In dat jaar namen de uitgaven met 1,5 % toe, tegen 0,8 % voor het bruto beschikbaar inkomen.

In Wallonië liep de spaarquote in 2010 eveneens scherp terug. In 2011 was de daling minder sterk. In 2014 bedroeg de brutospaarquote van de Waalse huishoudens 8,3 %, een nagenoeg constant niveau sinds 2012. Het bruto beschikbaar inkomen is de afgelopen jaren immers in nagenoeg hetzelfde tempo toegenomen als de uitgaven van de huishoudens (0,7 % tegen 0,8 % in 2014). Dat de spaarquote in 2012 gestegen is, kwam doordat het bruto beschikbaar inkomen van de Waalse huishoudens een iets sterkere groei te zien gaf dan hun finale consumptieve bestedingen (1,9 % tegen 1,7 %).

Het Brussels Hoofdstedelijk Gewest gaf soms afwijkende en soms sterkere ontwikkelingen te zien in vergelijking met de andere gewesten. De brutospaarquote in dit gewest ging immers zowel tussen 2010 en 2011 (van 9,4 % tot 9,9 %) als tussen 2012 en 2013 (van 8,9 % tot 9,0 %) omhoog, als gevolg van de geringere stijging van de finale consumptieve bestedingen van de Brusselse huishoudens in vergelijking met de toename van hun bruto beschikbaar inkomen (bijvoorbeeld in 2011: 0,6 % tegen 1,4 %). Tussen 2013 en 2014 is de brutospaarquote van de huishoudens in Brussel daarentegen scherp gedaald, van 9,0 % tot 7,6 %. Tijdens dit laatste beschikbare jaar zijn de finale consumptieve bestedingen van de huishoudens veel sterker gestegen dan het bruto beschikbaar inkomen, namelijk met 2,5 % tegen 0,9 %.

1.3.6 Ontwikkeling van de belangrijkste aggregaten van de inkomensrekening van de gezinnen

Na de bovenstaande analyse van de voornaamste aggregaten van de inkomensrekening van de huishoudens, wordt in de hierna volgende grafieken een synthese geboden van de groei van de aggregaten in hun geheel en per inwoner voor het laatste beschikbare jaar, 2014 (grafieken 3 en 4). De weergegeven aggregaten zijn:

- het netto primair inkomen (B.5n);
- het netto beschikbaar inkomen (B.6n);
- het verbruik van vaste activa (P.51c);
- het bruto beschikbaar inkomen (B.6g);
- de sociale overdrachten in natura (D.63);
- het alternatief beschikbaar inkomen (bruto) (B.7g)¹;
- de finale consumptieve bestedingen van de huishoudens (P.31_S.14);
- de brutobesparingen (B.8g).

¹ Het bruto alternatief beschikbaar inkomen bestaat uit het bruto beschikbaar inkomen (B.6g), vermeerderd met de sociale overdrachten in natura (D.63). De sociale overdrachten in natura zijn gelijk aan de individuele consumptieve bestedingen van de overheid (P.31_S.13) en van de IZW's t.b.v. huishoudens (P.31_S.15).

GRAFIEK 3 GROEI VAN DE AGGREGATEN VAN DE INKOMENSREKENINGEN VAN DE HUISHOUDENS IN 2014 (IN %)

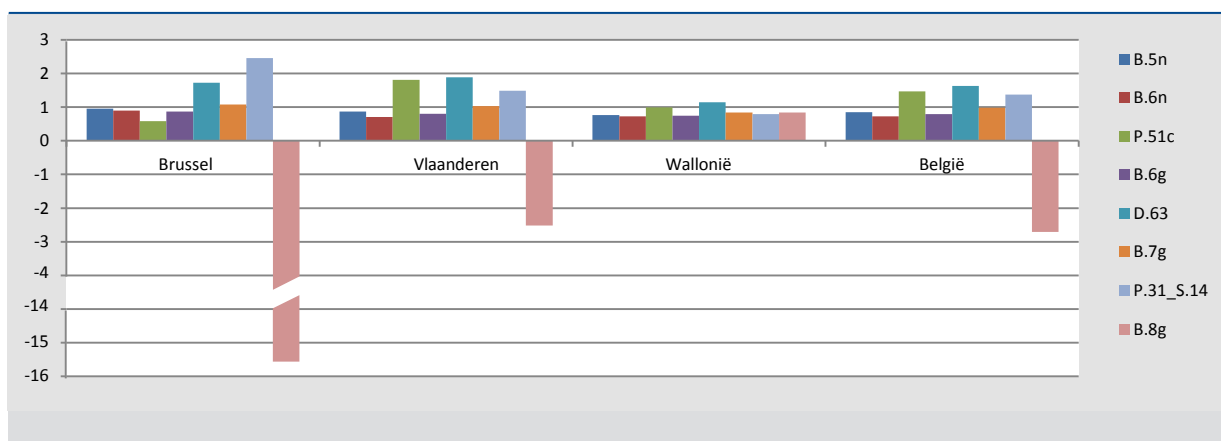

Bron: INR

GRAFIEK 4 GROEI VAN DE AGGREGATEN VAN DE REKENINGEN VAN DE HUISHOUDENS PER INWONER IN 2014 (IN %)

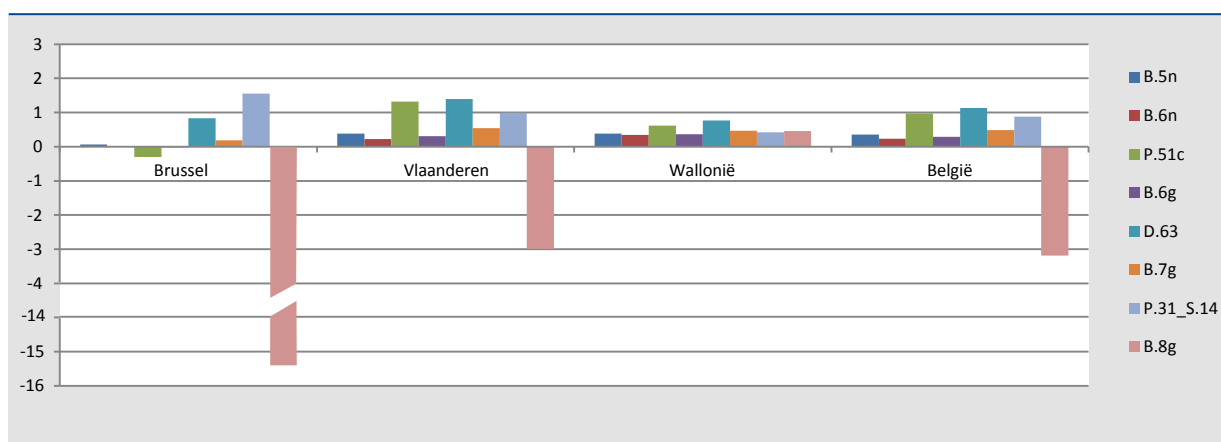

Bron: INR

2. Wijzigingen t.o.v. de publicaties van de regionale rekeningen van februari 2016 en juli 2016¹

De in februari 2016 gepubliceerde regionale rekeningen werden aangepast aan de nieuwe resultaten van de nationale rekeningen van oktober 2016 en aangevuld met een supplementair jaar.

Regionaal wijzigden de verdeelsleutels voor ondernemingen met vestigingen in meerdere arrondissementen niet. Tijdens deze campagne werd echter wel vastgesteld dat de verwerking van multi-arrondissementele RSZPPO-eenheden die binnen de sector van de lokale overheden vallen² in 2012 en 2013 niet steeds correct verlopen was in de vorige versie. Dit werd in deze campagne rechtgezet, maar de impact hiervan is verwaarloosbaar doordat het

¹ De publicatie van juli 2016 bevatte de resultaten m.b.t. de regionale verdeling van de consumptieve bestedingen van de gezinnen, de overheid en de instellingen zonder winsttoegmerk ten behoeve van de huishoudens en de gezinsbesparingen.

² T.e.m. datajaar 2011 werden binnen de RSZPPO-populatie enkel de provincies als multi-arrondissementele eenheden beschouwd bij gebrek aan basisinformatie. Vanaf datajaar 2012 is er echter ook een vestigingenbestand voor deze aangevers waardoor een 40-tal eenheden (op ongeveer 2000) bijkomend multi-arrondissementeel zijn. Het deel van het aantal jobs dat in een ander arrondissement valt dan datgene waar de meeste jobs zich bevinden, is echter meestal heel klein waardoor er geen breuk in de resultaten ontstond tussen 2011 en 2012.

deel van het aantal jobs dat in een ander arrondissement valt dan datgene waar de meeste jobs zich bevinden, meestal heel klein is. Dit geldt voor alle variabelen per bedrijfstak en wordt verder niet meer herhaald.

De iets grotere verschillen voor het jaar 2014 voor de variabelen toegevoegde waarde, aantal loontrekkenden en aantal zelfstandigen spruiten voort uit de overgang van de voorlopige naar de definitieve methode en dit zowel op nationaal als regionaal vlak. Concreet betekent dit dat in de vorige versie voor de raming van de aggregaten voor 2014 gebruik gemaakt werd van indicatoren en van het repertorium van productie-eenheden van 2013. Als indicator voor de toegevoegde waarde werd de ontwikkeling in de RSZ-loonmassa en in de toegevoegde waarde volgens de BTW (voor de sector van de huishoudens) gebruikt. Voor het aantal loontrekkenden werd een beroep gedaan op de evolutie van het aantal personen in hoofdberoep volgens de RSZ. Verder dient nog opgemerkt te worden dat sinds september 2009 de eerste raming van de toegevoegde waarde in de nationale rekeningen zich beperkt tot een verdeling over 38 bedrijfstakken (A38). Daardoor zijn de te verdelen rijktotalen voor de niet-financiële vennootschappen (S11), de huishoudens (S14) en de IZW's ten behoeve van huishoudens (S15) niet langer beschikbaar per SUT bedrijfstak. Bijgevolg werden de theoretisch geraamde cijfers op basis van de evolutiecoëfficiënten per SUT-bedrijfstak/arrondissement geaggregeerd naar A38-niveau. Voor de financiële instellingen (S12) en de overheid (S13) werd verder per SUT-bedrijfstak gewerkt zoals in het verleden. Dit heeft ook tot gevolg dat er voor het laatste jaar geen gegevens gepubliceerd kunnen worden voor de combinatie 'gewesten - 64 bedrijfstakken'.

In de huidige versie van de regionale rekeningen werden alle variabelen voor het jaar 2014 geraamd op het niveau (sub)sector/SUT-bedrijfstak/arrondissement op basis van het repertorium voor 2014 en al het gedetailleerde bronnenmateriaal, dat normaal gebruikt wordt bij de definitieve methode.

In wat volgt wordt een beknopte beschrijving gegeven van de wijzigingen t.o.v. de vorige publicaties en hun impact op de regionale resultaten.

2.1 Wijzigingen m.b.t. de bruto toegevoegde waarde tegen basisprijzen tegen lopende prijzen

In de nationale en regionale rekeningen werden een aantal kleine methodologische wijzigingen aangebracht bij de ramingen voor het jaar 2014.

Sedert 1 januari 2012 zijn de diensten van notarissen en gerechtsdeurwaarders onderworpen aan btw. Voorheen was dit niet het geval. Voor de raming van de toegevoegde waarde van de zelfstandige notarissen en gerechtsdeurwaarders (S14, NACE 691) werd vanaf 2014 overgestapt van de bron personenbelasting naar de bron btw. Dit was ook het geval voor de notarissen en gerechtsdeurwaarders binnen de niet-financiële ondernemingen (S11) voor zover er geen jaarrekeningen voorhanden waren. De gegevens zijn beschikbaar per individuele eenheid waardoor de regionale allocatie geen problemen stelt.

Volgens het ESR 2010 moeten uitgaven voor onderzoek en ontwikkeling (O&O) opgenomen worden in de investeringen. Daardoor moet het zelfgeproduceerde deel voor eigen gebruik ook opgenomen worden als element van de productie en mogen er geen aankopen van O&O opgenomen zijn in het intermediair verbruik. De nationale en regionale administratieve aggregaten worden in die zin gecorrigeerd. Alle brongegevens m.b.t. O&O (enquête Belspo (Belgian Science Policy Office, programmatorische Fod Wetenschapsbeleid), jaarrekeningen en structuurenquêtes van ondernemingen) worden in de nationale rekeningen samengebracht in een satellietrekening O&O; ze laten toe om resultaten per onderneming te ramen. De Belspo-enquête is evenwel tweejaarlijks en is in pare publicatiejaren niet tijdig beschikbaar voor de opmaak van de nationale rekeningen. Er worden dan globale ramingen per bedrijfstak gemaakt.

Indien er geen individuele ondernemingsgegevens beschikbaar zijn, worden de voorlopig op rijksniveau vastgelegde bedragen per bedrijfstak regionaal verdeeld volgens een algemene verdeelsleutel, m.n. de regionale verdeling van het administratief aggregaat waarop de correctie slaat (omzet en aankopen). Dit is momenteel het geval voor datajaar 2014. In een volgende versie zal die verdeling dan vervangen worden door de definitieve cijfers.

Het inkomen uit vermogen wordt in de nationale rekeningen bruto geregistreerd (D4). Houders van deelbewijzen ontvangen het netto-bedrag. De kosten worden nergens expliciet geregistreerd. Sedert de introductie van het ESR 2010 wordt hiervoor een correctie doorgevoerd voor zover het slaat op beheerskosten die door niet-ingezeten instellingen van collectieve belegging (ICB's) aangerekend worden aan ingezeten houders (particulieren, institutionele beleggers en IZW's). Vanaf datajaar 2014 wordt dit nu eveneens gedaan voor de beheerskosten die aangerekend worden door ingezeten ICB's. De verdeling van het totaalbedrag aan beheerskosten over sectoren gebeurt verder op basis van informatie uit de financiële rekeningen en de verdeling binnen een sector naar SUT-bedrijfstukken op basis van de balansrubriek 50/53 (geldbeleggingen) uit de jaarrekeningen.

Regionaal werd vanaf datajaar 2014 overgestapt van een algemene regionale verdeling volgens de totale aankopen op basis van de administratieve aggregaten naar het gebruik van de balansrubriek 50/53 per onderneming die voor multi-arrondissementale ondernemingen verdeeld wordt over de arrondissementen waar er vestigingen zijn op basis van het aantal jobs per vestiging volgens de RSZ.

Vanaf 1 juli 2014 werd de omzeldrempel binnen de btw-wetgeving opgetrokken (van 5 580 euro naar 15 000 euro). Er werd nationaal beslist om vanaf 2014 een bijschatting door te voeren voor kleine ondernemingen waarvan de omzet onder de btw-aangiftdrempel valt. De bijschatting gebeurde per onderneming op basis van de cijfers voor het derde en vierde trimester van datajaar 2013. Deze bijschatting zal belangrijker worden vanaf 2016 als de omzeldrempel stijgt tot 25 000 euro.

De regionale verdeling schept momenteel geen problemen aangezien de bijschattingen nationaal gebeuren per onderneming.

In de nationale rekeningen werden de rijkscijfers herzien vanaf datajaar 2012 voor wat de overheid betreft en vanaf 2013 voor alle andere sectoren. Dit resulteerde in een licht opwaartse revisie van de bruto toegevoegde waarde tegen basisprijzen in lopende prijzen in 2012 (+0,02 %) en een neerwaartse revisie in 2013 (-0,3 %). De overstap van de voorlopige naar de definitieve methode voor 2014 had globaal ook weinig impact (+0,02 %), maar die geringe totale revisie verbergt wel grotere wijzigingen per sector en bedrijfstuk.

Regionaal zijn er binnen de overheidssector wijzigingen vanaf datajaar 2003.

In de vorige publicatie was de toegevoegde waarde voor de bedrijfstukken openbaar bestuur en onderwijs, ingevolge een foutieve inputlevering, niet coherent met de bedoelde bedrijfstuktotalen uit de nationale rekeningen. In de regionale rekeningen was, voor alle betrokken jaren, de totale toegevoegde waarde op het niveau van het Rijk binnen de sector van de lokale overheden (S1313) voor de bedrijfstuk onderwijs (85A) onderschat tegenover de nationale rekeningen en die van de bedrijfstuk openbaar bestuur (84A) voor hetzelfde bedrag overschat. Dit verkeerd gealloceerde bedrag op het niveau van het Rijk werd dan ook volgens de verkeerde verdeelsleutel regionaal uitgesplitst. Daarnaast was ook een kleine fout geslopen in de verdeling van de toegevoegde waarde van de tak overig personenvervoer per land (49B) binnen de sector van de deelstaatoverheden (S1312).

In deze versie van de regionale rekeningen werd dit rechtgezet. De correcties voor de periode 2003-2011 slaan volledig hierop. De toegevoegde waarde voor Brussel werd hierdoor licht opwaarts bijgesteld (tussen 5,4 en 9,3 mln. euro). Die van Vlaanderen werd t.e.m. 2007 en in 2011 neerwaarts aangepast (tussen -1,0 en -8,1 mln. euro) en opwaarts in 2008, 2009 en 2010 (tussen 1,6 en 3,1 mln. euro). De toegevoegde waarde voor Wallonië werd neerwaarts aangepast (tussen -0,3 en -10,6 mln. euro), m.u.v. het jaar 2005 waar er een lichte opwaartse revisie gebeurde (van 1,6 mln. euro). Zoals reeds vorig jaar aangekondigd, was de impact ervan in niveau dus zeer klein en wijzigden de aandelen en groeicijfers per gewest hierdoor niet.

Voor 2012 en 2013 hadden alle wijzigingen samen geen impact op de globale aandelen per gewest; ook voor 2014 was de impact zeer beperkt (tussen plus en min 0,1 procentpunt).

De jaarlijkse regionale groeicijfers bleven ongewijzigd voor 2012; ze werden neerwaarts bijgesteld voor 2013 (tussen -0,2 en -0,5 procentpunt) en opwaarts in 2014 (tussen 0,1 en 0,5 procentpunt). Al bij al hadden de courante revisies geen belangrijke verschuivingen tot gevolg.

2.2 Wijzigingen m.b.t. de bruto toegevoegde waarde tegen basisprijzen, in volume

De toegevoegde waarde in volume wordt geraamd vertrekkende van de regionale verdeling van de toegevoegde waarde tegen lopende prijzen en de nationale deflatoren per bedrijfstak. Door de overstap van de activiteiten nomenclatuur NACE 2003 naar NACE 2008 in 2011 zijn de nationale deflatoren momenteel nog enkel beschikbaar op het niveau van 64 bedrijfstakken (A64) i.pl.v. iets meer dan 130 SUT-bedrijfstakken.

Op het niveau van het Rijk waren er wijzigingen aan de toegevoegde waarde tegen lopende prijzen vanaf 2012 (cf. supra, punt 2.1). Ook de nationale prijsdeflatoren wijzigden vanaf dat jaar. Regionaal wordt voor de volumeramingen bij de takken van de overheid ook gebruik gemaakt van de evolutie van het aantal loontrekkenden. Ook hier wijzigden de cijfers vanaf 2012 (cf. infra, punt 2.3).

Op nationaal niveau hadden alle wijzigingen samen geen impact op de economische groei in 2012. In 2013 werd die met 0,1 procentpunt neerwaarts bijgesteld en in 2014 met 0,3 procentpunt opwaarts (voor een laatste jaar kunnen herzieningen steeds iets belangrijker zijn doordat meer informatie beschikbaar is dan bij de eerste raming voor dat jaar).

Ook regionaal hadden de wijzigingen in 2012 geen impact op de gewestelijke groeicijfers in volume. In 2013 werd de groei in Brussel met 0,1 procentpunt opwaarts herzien. In Vlaanderen en Wallonië werd die neerwaarts herzien met resp. -0,1 en -0,2 procentpunt. Voor 2014 waren de herzieningen belangrijker en dan vooral voor Brussel (-0,6 procentpunt) en Vlaanderen (+0,7 procentpunt). In Wallonië bedroeg de herziening 0,1 procentpunt.

2.3 Wijzigingen m.b.t. het aantal loontrekkenden

Methodologisch werd de raming van het aantal studenten, zowel nationaal als regionaal, aangepast aan de wettelijke wijzigingen. Immers, vanaf 2012 mogen studenten 50 dagen vrij verdeeld over het jaar studentenarbeid verrichten. Voorheen was dit beperkt tot 23 dagen in het derde trimester en 23 dagen over de drie andere trimesters van het jaar.

Op het niveau van het Rijk werd de loontrekkende werkgelegenheid voor de jaren 2012, 2013 en 2014 met 0,1 à 0,3 % opwaarts bijgesteld, gaande van 3 600 personen in 2012 over 6 500 in 2013 tot 9 800 in 2014.

Ook per gewest werd het aantal loontrekkenden met 0,1 à 0,2 % opwaarts herzien in 2012 en 2013. In 2014 was er een opwaartse aanpassing in Brussel (+0,3 %) en Vlaanderen (+0,5 %) en een neerwaartse in Wallonië (-0,2 %). Voor 2012 en 2013 wijzigden de gewestelijke aandelen hierdoor niet en de groeicijfers werden maximaal met 0,1 procentpunt beïnvloed. De impact van de herzieningen was iets zichtbaarder in 2014.

In 2012 was de herziening quasi volledig te wijten aan de aangepaste raming van het aantal studenten. Ook in 2013 was dit de belangrijkste verklarende factor. Daarnaast waren er ook een aantal courante correcties aan de brongegevens (vooral de RSZPPO-gegevens) en de elementen om over te stappen van de definities van de brongegevens naar die volgens het ESR 2010. De iets grotere herzieningen in 2014 vloeiden voort uit de gewijzigde raming van het aantal studenten en de overstap van de voorlopige naar de definitieve methode en dit zowel op nationaal als regionaal vlak.

2.4 Wijzigingen m.b.t. het aantal zelfstandigen

Nationaal wijzigde het totaal aantal zelfstandigen quasi niet. Per bedrijfstak waren er wel minieme aanpassingen in 2013 en iets grotere in 2014 door de overstap van de voorlopige naar de definitieve ramingsmethode.

Ook regionaal waren de herzieningen klein. De gewestelijke aandelen wijzigden niet en enkel in 2014 werd de groei in Brussel met 0,2 procentpunt neerwaarts bijgesteld en in Wallonië met 0,1 procentpunt opwaarts. De groei van het aantal zelfstandigen in Vlaanderen wijzigde niet.

2.5 Wijzigingen m.b.t. de beloning van werknemers

In deze versie van de nationale en regionale rekeningen werden geen methodologische wijzigingen aangebracht.

Nationaal werd de totale beloning van werknemers in 2012 licht opwaarts herzien (+0,03 %); er waren enkel wijzigingen in de overheidssector. In 2013 gebeurde er een licht neerwaartse bijstelling (-0,01 %), met kleine wijzigingen in quasi alle bedrijfstakken.

De wijzigingen van de rijkscijfers vormen de belangrijkste oorzaak van de wijzigingen in de regionale resultaten.

Regionaal hadden de herzieningen geen impact op de aandelen per gewest en de gewestelijke groeicijfers werden quasi niet geïmpacteerd (maximale bijstelling van 0,1 procentpunt op- of neerwaarts).

Per sector zijn de herzieningen iets zichtbaarder, al blijven ze al bij al zeer beperkt.

2.6 Wijzigingen m.b.t. de bruto-investeringen in vaste activa

Op het niveau van het Rijk werden de bruto-investeringen in vaste activa lichtjes opwaarts herzien in 2012 (+0,0%) en in 2013 (+0,1%). Alle aanpassingen spruiten voort uit courante revisies.

In 2012 werden enkel de overheidsinvesteringen herzien met een opwaarts effect in Vlaanderen (+0,1 %) en Wallonie (+0,1 %) en een neerwaarts in Brussel (-0,6 %). In 2013 leidden alle wijzigingen tot een opwaartse aanpassing in Brussel (+1,1 %) en Wallonië (+ 0,4 %) en een neerwaartse bijstelling in Vlaanderen (-0,2 %).

De gewestelijke aandelen wijzigden met maximaal -0,2 à +0,1 procentpunt. De groei per gewest werd meer geïmpacteerd door de wijzigingen; de impact was het grootst in Brussel (2012: -0,6 procentpunt; 2013: +1,7 procentpunt).

2.7 Wijzigingen m.b.t. het primair en beschikbaar inkomen van gezinnen

Op nationaal vlak waren er courante wijzigingen vanaf datajaar 2012. Sommige hiervan vloeiden voort uit methodologische verfijningen (o.a. een herziening van de raming van de intresten (D41)).

Daarnaast waren er ook een aantal transacties die voor meerdere jaren werden herzien:

- vanaf 1995: de overige inkomensoverdrachten n.e.g. (D.75) tussen huishoudens en IZW's, werden zowel langs de kant van de middelen als de bestedingen herzien om te verhelpen aan het onaanvaardbaar structureel negatief saldo van de rekening van de IZW's ten behoeve van huishoudens (opmerkingen vanwege Eurostat);
- vanaf 2010: langs de middelenzijde werd het inkomen uit beleggingen toe te rekenen aan aandeelhouders van collectieve-beleggingsfondsen (D.443) aangepast door een herziening in de financiële rekeningen van de verdeling tussen de houders van de diverse activa (verschuiving van financiële instellingen naar huishoudens).

Dit resulteerde in een neerwaartse herziening van het primair inkomen van de huishoudens in 2012 (-0,5 %) en 2013 (-0,4 %). Ook het beschikbaar inkomen werd neerwaarts bijgesteld, maar dan vanaf 1995; de aanpassingen varieerden tussen -0,3 en -1,2 %.

Voor de transacties die nationaal werden herzien, werden de regionale verdeelsleutels ongewijzigd toegepast op de nieuwe rijkscijfers. Voor de overige inkomensoverdrachten n.e.g. (D.75) wijzigde de verhouding van de onderdelen van de transactie zowel langs middelen- als bestedingszijde, maar de verdeelsleutel per onderdeel wijzigde niet.

Daarnaast werden de regionale verdeelsleutels van een aantal transacties verfijnd.

In het ESR 2010 wordt een duidelijker onderscheid gemaakt tussen pensioenrechten en niet-pensioenrechten. Zo werd o.a. het inkomen uit beleggingen te betalen i.v.m. pensioenrechten (D442) afgescheiden van het inkomen

uit beleggingen toe te rekenen aan polishouders (D.441). In de verdeelsleutel van deze laatste transactie waren echter ten onrechte de groepsverzekeringen opgenomen. Die werden in deze versie geschrapt.

De aanvullende sociale premies t.l.v. huishoudens (D.614) bestaan uit de componenten aanvullende pensioenpremies t.l.v. huishoudens (D.6141) en aanvullende niet-pensioenpremies t.l.v. huishoudens (D.6142). Vanaf deze publicatie werden beide onderdelen afzonderlijk verdeeld volgens eigen verdeelsleutels die direct aansluiten bij elk onderdeel.

In de september 2015-versie van de nationale rekeningen werden binnen de overheidsrekeningen de sociale uitkeringen ten laste van de zorgverzekering in het Vlaams Gewest verplaatst van de sociale uitkeringen in natura aangekocht bij marktproducenten (D.632) - en die deel uitmaken van de individuele consumptieve bestedingen van de overheid - naar de sociale uitkeringen in geld (D.621). Ze maken derhalve geen deel meer uit van de consumptieve bestedingen van de overheid maar wel van het beschikbaar inkomen van de gezinnen.

In deze versie van de regionale rekeningen werd dit element nu eveneens opgenomen in de transactie D.621 van de rekening gezinnen en regionaal verdeeld op basis van het aantal dossiers per arrondissement volgens het Vlaams Agentschap zorg en gezondheid¹.

Alle wijzigingen samen resulteerden in een neerwaartse aanpassing van het primair inkomen in Brussel vanaf 1995 (met -0,3 à -0,9 %). In Vlaanderen en Wallonië was er een beperkte opwaartse revisie tot en met 2011 (tussen 0,0 en 0,1 %) en vanaf 2012 een neerwaartse (tussen -0,4 en -0,5 %).

Net zoals op nationaal niveau waren de herzieningen van het beschikbaar inkomen iets groter en overal neerwaarts. Voor Brussel schommelden ze tussen -1,7 en -0,4 %; voor Vlaanderen tussen -1,2 en -0,2 % en voor Wallonië tussen -1,0 en -0,3 %.

De impact van alle herzieningen op de aandelen per gewest in zowel het primair als beschikbaar inkomen waren zeer beperkt (tussen -0,1 en +0,1 procentpunt).

De groei van het primair inkomen werd tussen 1995 en 2011 enkel in Brussel met 0,1 procentpunt op- of neerwaarts bijgesteld. Vanaf 2012 stemden de aanpassingen per gewest quasi overeen met die op nationaal niveau (2012: -0,5 procentpunt; 2013: +0,1 procentpunt).

Tot en met 2011 was de herziening van de groei van het beschikbaar inkomen voor alle gewesten ook zeer beperkt (tussen -0,3 en +0,2 procentpunt) en, net zoals op nationaal niveau, iets zichtbaarder vanaf 2012 (tussen -0,7 en +0,9 procentpunt).

2.8 Wijzigingen m.b.t. de finale consumptieve bestedingen per institutionele sector

Alle variabelen werden beïnvloed door de courante herzieningen in de nationale rekeningen van oktober 2016, namelijk vanaf 2012 voor de finale consumptieve bestedingen van de overheid en vanaf 2013 voor de finale consumptieve bestedingen van de huishoudens en van de IZW's ten behoeve van huishoudens.

2.8.1 Finale consumptieve bestedingen van de huishoudens (P.3_S.14)

De courante herziening van 2013 heeft het bedrag van de finale consumptieve bestedingen van de huishoudens doen afnemen met ongeveer -0,1 % in België (- € 238 miljoen), alsook met -0,1 % in Vlaanderen en Wallonië (respectievelijk - € 140,0 miljoen en - € 67,4 miljoen). In Brussel was de herziening iets groter, namelijk -0,2 % (- € 31,2 miljoen). De aandelen per gewest zijn niettemin zeer stabiel gebleven.

De veranderingen inzake groei waren relatief klein. Ze beliepen -0,1 procentpunt in het Vlaams en het Waals Gewest, evenals in het Rijk, en -0,2 procentpunt in het Brussels Hoofdstedelijk Gewest.

¹ Dit agentschap bestaat vanaf oktober 2001. De regionale verdeling stemt overeen met die die voorheen gebruikt werd ter verdeling van het bedrag opgenomen in de sociale uitkeringen in natura aangekocht bij marktproducenten door de overheid.

De uitgavencategorieën die op nationaal niveau het sterkst door de herziening werden beïnvloed¹, zijn de kosten gekoppeld aan het gebruik van particuliere voertuigen (COICOP 072), restaurants en cafés (COICOP 111), hotels (COICOP 112) en de financiële diensten (COICOP 126).

De wijzigingen voor het extraregionaal gebied waren iets groter en hadden betrekking op de volledige reeks sinds 1999. Dat is te verklaren door het feit dat het aandeel van de extra-regio in de totale uitgaven van de huishoudens overeenstemt met haar aandeel in het netto beschikbaar inkomen, dat voor de hele reeks is herzien.

2.8.2 Regionale verdeling van de finale consumptieve bestedingen van de overheid (P.3_S.13)

De regionale verdeling van de hulp in natura door de OCMW's en de andere sociale overdrachten in natura verloopt aan de hand van de opsplitsing per OCMW van het gemiddeld aantal rechthebbenden per maand op maatschappelijke dienstverlening volgens de POD Maatschappelijke integratie. Sedert juni 2014 zijn deze gegevens niet meer beschikbaar als gevolg van een verandering van informaticaprogramma inzake het beheer van de medische hulp (een van de componenten van de maatschappelijke dienstverlening, naast de financiële bijstand).

Voor de periode van 1995 tot 2013 werd de methode om de hulp in natura door de OCMW's en de andere sociale overdrachten in natura regionaal te verdelen niet gewijzigd. Vanaf 2014 volgt de regionale verdeelsleutel de evolutie van het gemiddeld aantal rechthebbenden op financiële bijstand.

De methodologische aanpassing is pas van toepassing vanaf 2014 en heeft dus geen invloed op de bedragen van de finale consumptieve bestedingen van de overheid van vorige jaren. Die werden gewijzigd voor de jaren 2012 en 2013, in het kader van de jaarlijkse courante herziening.

De herziening voor de totale consumptieve bestedingen van de overheid op Belgisch niveau was nagenoeg nihil (+ € 11,2 miljoen) in 2012 en beliep +0,2 % in 2013 (+ € 216,5 miljoen). Het effect is groter op regionaal niveau en vooral voor Brussel (+0,1 % in 2012 en +0,6 % in 2013, tegen 0,2 % datzelfde jaar voor het Vlaams en het Waals Gewest). Deze opwaartse herzieningen hebben geleid tot een stijging van de groei ten opzichte van de voorgaande versie voor 2013: +0,5 procentpunt voor Brussel en +0,2 procentpunt, zowel voor het Rijk als voor de twee andere gewesten.

De bijna-stagnatie van de bedragen in 2012 kan worden verklaard door de stijging van de individuele bestedingen, en dus van de sociale overdrachten in natura, in combinatie met de daling van de collectieve bestedingen, zowel op nationaal als op regionaal niveau. In 2012 was Vlaanderen evenwel het enige gewest waar de neerwaartse herziening van de collectieve bestedingen (- € 129,1 miljoen) groter was dan de opwaartse bijstelling van de individuele bestedingen (+ € 118,8 miljoen).

De toename van het bedrag van de finale consumptieve bestedingen van de overheid in 2013, zowel op Belgisch niveau als in het Vlaams en in het Waals gewest, is te verklaren door de combinatie van een opwaartse herziening van de collectieve bestedingen (+0,9 % in Vlaanderen en +1,0 % elders) en de neerwaartse bijstelling van de individualiseerbare bestedingen (-0,3 % in Vlaanderen en -0,2 % in Wallonië en in België als geheel). Ook in Brussel werden de collectieve bestedingen opwaarts herzien (+1,0 %), terwijl de individuele bestedingen eveneens toenamen (+0,4 %).

De groei van de finale consumptieve bestedingen, zowel de individuele als de collectieve, werd beïnvloed door de courante revisie. In 2012 leidde de daling van de collectieve bestedingen overal tot een afname van hun groei (-0,7 procentpunt), terwijl de stijging van de individuele bestedingen het omgekeerd effect had: +0,4 procentpunt in Vlaanderen en in Wallonië en zelfs +0,6 procentpunt in Brussel. Voor 2013 heeft de lopende herziening het omgekeerd effect gehad als voor 2012. De groei van de collectieve bestedingen is namelijk overal met +1,6 procentpunt toegenomen, behalve in Brussel, waar de toename +1,7 procentpunt beliep. De groei van de individuele bestedingen en van de sociale overdrachten in natura werd naar beneden herzien met -0,2 procentpunt in Brussel en met -0,6 procentpunt in de andere gewesten.

¹ Uitgavencategorieën volgens de COICOP 3 digits waarvoor het effect op de bedragen groter is dan, of gelijk aan de totale herziening op Belgisch niveau.

De lopende herziening heeft daarentegen slechts een beperkt effect gehad op de aandelen per gewest. Alleen die van de sociale overdrachten in natura en van de individuele bestedingen werden licht gewijzigd, met een stijging van +0,1 procentpunt in Brussel en een daling van -0,1 procentpunt in Vlaanderen.

2.8.3 Regionale verdeling van de finale consumptieve bestedingen van de instellingen zonder winstoogmerk ten behoeve van de huishoudens (P.3_S.15)

In de sector van de IZW's ten behoeve van huishoudens stemmen de uitgaven voor de finale consumptieve bestedingen overeen met de sociale overdrachten in natura, die op hun beurt kunnen worden afgeleid uit de niet-marktproductie (D.631) of de marktproductie (D.632). De waarde van deze laatste, die zeer gering was in de voorgaande versie (minder dan 1 %), werd in de nationale rekeningen vastgesteld op nul vanaf 2013. De giften in natura van andere sectoren opgenomen in D.632 moeten immers worden beschouwd als overige inkomensoverdrachten (D.75). Dat is thans het geval vanaf 2013 en bij de volgende occasionele revisie zal dit doorgevoerd worden voor de volledige reeks .

De methodologische wijziging op nationaal niveau inzake de sociale overdrachten in natura uit marktproductie heeft slechts een zeer gering effect, gelet op het gewicht ervan in de uitgaven van de IZW's ten behoeve van huishoudens (0,2 % in 2012).

De lopende herziening beïnvloedde daarentegen wel de bedragen in 2013, met een daling van -9,7 % op nationaal niveau (- € 534,5 miljoen), die tot uiting kwam in een daling van de bestedingen in alle gewesten (- € 54,4 miljoen in Brussel, -173,3 in Wallonië en -306,9 in Vlaanderen).

De groei werd eveneens in dezelfde richting beïnvloed, met een daling met -10,3 procentpunt in Brussel en met -10,4 procentpunt elders.

De regionale aandelen bleven stabiel.

2.9 Wijzigingen m.b.t. het bruto beschikbaar inkomen (B.6g) en de brutobesparingen (B.8g) van de gezinnen

Er waren geen methodologische veranderingen in het gedeelte van de inkomensrekening van de huishoudens dat hierna wordt besproken. Er waren er echter wel in de andere gedeelten van de inkomensrekening van de huishoudens (zie hoger, punt 2.7), wat geleid heeft tot een herziening van de reeks van het netto beschikbaar inkomen, die het uitgangspunt vormt van dit gedeelte van de inkomensrekening van de huishoudens. De herziening van het netto beschikbaar inkomen vanaf 1995 heeft logischerwijze een effect uitgeoefend op het bruto beschikbaar inkomen en vooral op de brutobesparingen van de huishoudens.

Aangezien het netto beschikbaar inkomen over de volledige periode neerwaarts werd bijgesteld, waarbij het effect in Brussel de laatste jaren groter was, goldde dat ook voor het bruto beschikbaar inkomen. Het verbruik van vaste activa, dat de overgang van een netto- naar een brutobedrag mogelijk maakt, werd immers enkel gewijzigd voor het jaar 2013 (+0,8 % in dat jaar).

Voor de laatste jaren was het effect het grootst in 2012: voor dat jaar werd het bruto beschikbaar inkomen neerwaarts bijgesteld met -1,1 % voor het Rijk, met -0,9 % in Wallonië, met -1,1 % in Vlaanderen en met -1,5 % in Brussel. Voor 2013 werd het bruto beschikbaar inkomen eveneens neerwaarts herzien (net als het netto beschikbaar inkomen): -0,7 % voor Brussel, tegen -0,5 % elders.

De groei van het bruto beschikbaar inkomen werd neerwaarts bijgesteld in 2012 (tussen -0,4 procentpunt in Brussel en -0,6 procentpunt in Vlaanderen) en opwaarts in 2013 (tussen +0,5 procentpunt in Wallonië en +0,9 in Brussel).

De aandelen per gewest bleven zowel in 2012 als in 2013 ongewijzigd.

Het bruto beschikbaar inkomen bestaat grotendeels uit de finale consumptieve bestedingen van de huishoudens en de brutobesparingen. Indien het beschikbaar inkomen neerwaarts wordt herzien en de finale consumptieve bestedingen van de huishoudens niet worden bijgesteld, nemen de brutobesparingen logischerwijze af, wat het geval is voor de volledige reeks. Deze herziening was het sterkst in 2012, met een effect op de brutobesparingen naar rata van -7,6 % op nationaal niveau (- € 2,4 miljard), -14,7 % in Brussel (- € 329,9 miljoen), -6,3 % in Vlaanderen (- € 1,5 miljard) en -10,1 % in Wallonië (- € 609,6 miljoen). In 2013 was de bijstelling naar beneden minder groot, aangezien ze werd gecompenseerd door de neerwaartse herziening van de consumptieve bestedingen van de huishoudens.

De groei van de brutobesparingen (in 2012 en 2013) werd neerwaarts bijgesteld in 2012 (tussen -3,6 procentpunt in Vlaanderen en -5,0 procentpunt in Wallonië) en opwaarts in 2013 (tussen +3,2 procentpunt in Vlaanderen en +9,4 procentpunt in Brussel). De aandelen van de gewesten in de brutobesparingen van de huishoudens werden neerwaarts herzien voor het Brussels en het Waals Gewest en opwaarts voor Vlaanderen.

GRAFIEK 5 BRUTOSPAARQUOTE VAN DE HUISHOUDENS VOLGENS DE VERSIES VAN JULI 2016 EN FEBRUARI 2017 VAN DE REGIONALE REKENINGEN (%)

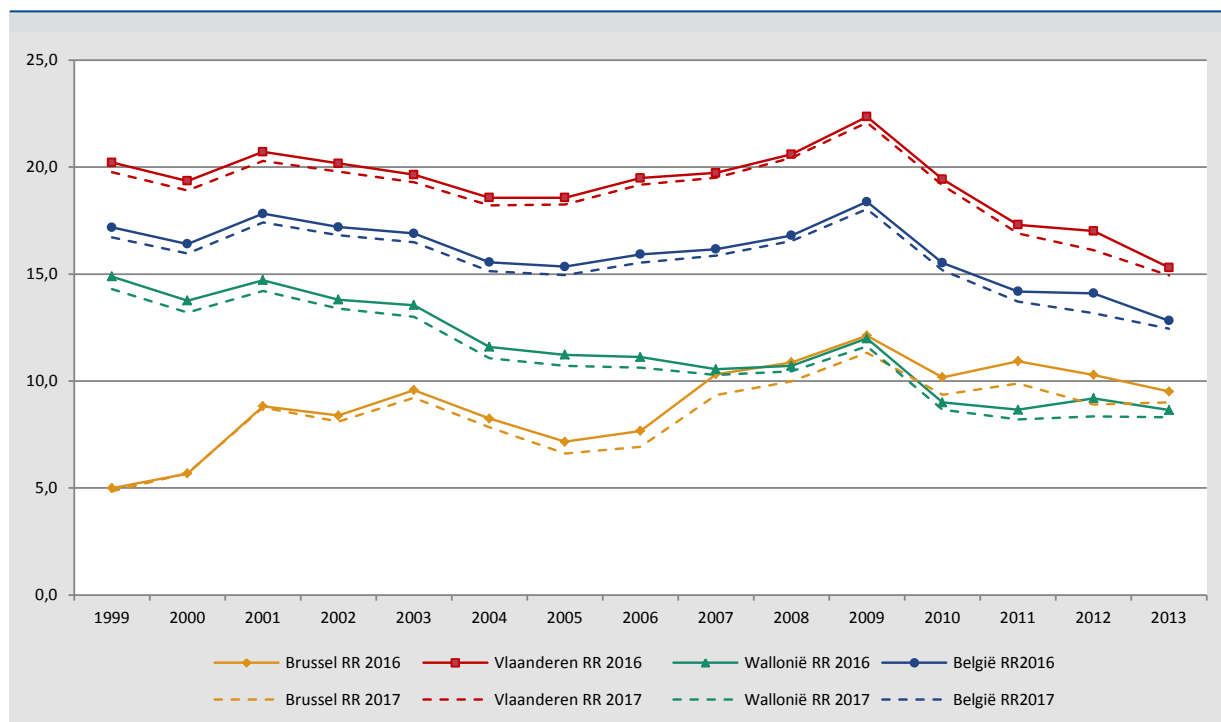

Bron: INR

De herziening van de spaarquote was het grootst in 2012: van -0,8 procentpunt in Wallonië tot -1,4 procentpunt in Brussel. In 2013 was de herziening minder groot. Tijdens de periode was de in procenten uitgedrukte herziening altijd het grootst in Brussel en het kleinst in Vlaanderen. Deze forsere bijstelling in Brussel dan elders heeft de spaarquote in dit gewest beïnvloed, vooral in vergelijking met het Waals Gewest. In de vorige versie van de regionale rekeningen oversteeg de brutospaarquote van de Brusselse huishoudens die van de Waalse vanaf 2008 en voor elk jaar daarna. In de nieuwe versie gebeurt dat in 2010 en is het verschil tussen het Brussels en het Waals Gewest kleiner dan vroeger.

Tabellen

Inleidende beschouwingen

Alle resultaten worden gepubliceerd per aggregaat of rekening en pas daarna in functie van de combinatie geografisch gebied/bedrijfstak.

Alle [gedetailleerde cijfermateriaal](#) kan gevonden worden op de website van de NBB

De [methodologische nota's](#) kunnen eveneens op de website worden geconsulteerd

De pdf- publicatie bevat enkel een beperkte selectie van tabellen vanaf 2006 voorgesteld in achttien reeksen.

Een [samenvattende tabel](#) (reeks 1) presenteert de hoofdaggregaten en saldi per gewest, provincie en arrondissement.

Daarna volgen de [aggregaten per bedrijfstak](#) met globale resultaten per gewest, provincie en arrondissement evenals bedrijfstakresultaten per gewest (reeksen 2 t.e.m. 9). De resultaten voor de provincies en arrondissementen worden enkel gepubliceerd op de website van de NBB. Volgende aggregaten komen aan bod:

- het bruto binnenlands product (reeks 2),
- de bruto toegevoegde waarde tegen basisprijzen (reeks 3),
- de beloning van werknemers (reeks 4),
- het aantal werkzame personen (reeks 5),
- het aantal loontrekkenden (reeks 6),
- het aantal zelfstandigen (reeks 7),
- de bruto-investeringen in vaste activa (reeks 8)
- de economische kerncijfers voor de Duitstalige Gemeenschap (reeks 9).

De bedrijfstakaggregaten worden meestal gepresenteerd voor volgende combinaties:

- gewesten x 64 bedrijfstakken,
- provincies x 38 bedrijfstakken,
- arrondissementen x 10 bedrijfstakken.

Omwille van confidentialiteitsproblemen is publicatie van een groter detail niet mogelijk.

De bovenstaande combinaties met alle details vindt de gebruiker op de website van de NBB. Voor de periode 1995-2008 zijn er resultaten beschikbaar volgens de NACE 2003-nomenclatuur en het ESR 1995. Deze kunnen op eenvoudige aanvraag bekomen worden. De resultaten volgens ESR 2010 en de NACE 2008-nomenclatuur zijn beschikbaar vanaf 2003.

De reeksen 10 tot 14 geven de inkomensrekeningen van de huishoudens weer. Reeks 10 bundelt de globale resultaten per gewest tot en met de besparingen. De tabellen m.b.t. de diverse componenten van de inkomensrekeningen t.e.m. het beschikbaar inkomen zijn per jaar opgenomen voor alle NUTS-niveaus (reeksen 11 en 12). Het beschikbaar inkomen per inwoner is opgenomen in reeks 13. De laatste reeks bevat cijfers over de inkomensrekeningen voor de Duitstalige Gemeenschap.

Daarna volgt een detail per gewest van de finale consumptieve bestedingen van de huishoudens, de overheid en de instellingen zonder winstoogmerk ten behoeve van de huishoudens en van de werkelijke consumptie (reeksen 15 t.e.m. 18). De finale consumptieve bestedingen van de overheid en de instellingen zonder winstoogmerk ten behoeve van de huishoudens per provincie en arrondissement zijn beschikbaar op de website.

Als bijlage volgt, naast de bevolkingscijfers per deelgebied, een overzicht van de activiteiten nomenclaturen die gebruikt worden bij het opstellen van de nationale en regionale rekeningen en een lijst met contactpersonen.

Alle bedragen in deze publicatie zijn uitgedrukt in EUR. Voor de periode 1995-1999 werden, voor wat de inkomensrekeningen van de huishoudens betreft, alle berekeningen uitgevoerd in Belgische frank (BEF) aangezien al het basismateriaal nog in die munt uitgedrukt was. Alle eindresultaten werden nadien omgezet van BEF naar EUR (via de onherroepelijk vastgelegde omrekeningskoers 1 EUR = 40,3399 BEF). Vanaf 2000 zijn alle basisgegevens beschikbaar in EUR.

1. Algemeen overzicht

1.1 SAMENVATTENDE TABEL MET DE AGGREGATEN EN SALDI PER GEOGRAFISCH GEBIED

1.1.1 ABSOLUTE CIJFERS 2006

(miljoenen euro's, of personen)

	2006								
	Bruto bin- nenlands product (bbp)	Bruto toege- voegde waarde (B.1g)	Beloning van werkne- mers (D.1)	Totaal aantal werkzame personen	Aantal werk- nemers	Aantal zelf- standigen	Bruto-inves- teringen in vaste activa (P.51)	Saldo pri- maire inko- mens (B.5n)	Beschikbaar inkomen (B.6n)
Brussels Hoofdstedelijk Gewest	60.963,0	54.461,6	31.389,6	652.087	591.544	60.543	11.321,1	20.294,8	16.411,6
Vlaams Gewest	188.384,8	168.294,8	90.236,1	2.495.712	2.063.946	431.766	45.300,1	139.791,2	108.066,6
Antwerpen (provincie)	62.098,4	55.476,0	29.513,2	743.055	636.494	106.561	14.449,3	38.261,7	29.607,8
Antwerpen (arrondissement)	38.034,6	33.978,4	18.148,4	441.425	381.089	60.336	7.341,9	21.240,2	16.456,0
Mechelen	10.562,4	9.436,0	4.985,8	130.475	111.166	19.309	2.392,7	7.491,3	5.742,4
Turnhout	13.501,4	12.061,6	6.379,0	171.155	144.239	26.916	4.714,7	9.530,2	7.409,4
Limburg	20.718,4	18.508,9	10.317,0	311.484	260.050	51.434	5.665,1	16.686,3	13.320,2
Hasselt	12.209,7	10.907,6	6.354,7	177.612	153.421	24.191	3.360,8	8.285,0	6.591,6
Maaseik	4.993,0	4.460,5	2.418,7	78.110	63.737	14.373	1.432,0	4.503,9	3.603,0
Tongeren	3.515,7	3.140,8	1.543,6	55.762	42.892	12.870	872,3	3.897,4	3.125,6
Oost-Vlaanderen	38.089,7	34.027,7	18.220,4	534.561	433.142	101.419	9.570,2	32.238,6	24.792,0
Aalst	5.217,5	4.661,1	2.472,5	80.148	62.482	17.666	1.577,4	6.287,1	4.803,5
Dendermonde	3.986,0	3.560,9	1.753,8	57.386	44.286	13.100	1.007,2	4.358,6	3.368,6
Eeklo	1.729,1	1.544,7	758,6	26.614	19.848	6.766	465,8	1.710,9	1.384,6
Gent	17.834,6	15.932,7	9.078,3	243.296	203.466	39.830	3.920,5	12.082,5	9.135,0
Oudenaarde	3.128,9	2.795,2	1.278,5	41.778	32.704	9.074	1.070,0	2.605,6	2.051,1
Sint-Niklaas	6.193,6	5.533,1	2.878,7	85.339	70.356	14.983	1.529,3	5.193,8	4.049,1
Vlaams-Brabant	33.944,6	30.324,6	16.938,6	412.896	342.724	70.172	7.053,6	28.216,6	20.857,8
Halle-Vilvoorde	21.308,3	19.035,9	10.682,8	244.100	205.131	38.969	4.076,2	15.680,4	11.574,1
Leuven	12.636,3	11.288,7	6.255,8	168.796	137.593	31.203	2.977,4	12.536,2	9.283,7
West-Vlaanderen	33.533,7	29.957,6	15.246,9	493.716	391.536	102.180	8.561,9	24.388,0	19.488,8
Brugge	8.199,7	7.325,3	3.939,7	122.257	97.906	24.351	2.169,2	6.319,5	4.899,5
Diksmuide	1.053,4	941,1	389,0	16.690	11.177	5.513	295,2	966,0	807,0
Ieper	2.584,1	2.308,5	1.196,6	41.761	31.695	10.066	636,7	2.037,0	1.670,9
Kortrijk	8.917,3	7.966,3	4.292,7	132.151	109.418	22.733	1.963,1	5.918,5	4.721,5
Oostende	3.519,9	3.144,5	1.495,1	49.735	38.915	10.820	1.149,0	2.953,8	2.398,1
Roeselare	4.539,7	4.055,6	2.122,1	67.665	54.737	12.928	1.068,7	3.018,9	2.427,2
Tielt	3.044,5	2.719,8	1.193,7	40.379	30.406	9.973	642,5	1.924,5	1.533,6
Veurne	1.675,1	1.496,5	618,0	23.078	17.282	5.796	637,5	1.249,9	1.031,1
Waals Gewest	77.140,0	68.913,7	38.474,0	1.152.574	945.822	206.752	16.340,0	63.130,0	51.895,2
Waals-Brabant	11.815,0	10.555,0	5.176,5	134.656	106.276	28.380	2.881,3	9.277,4	6.902,9
Henegouwen	26.169,4	23.378,7	13.438,7	410.664	342.855	67.809	5.048,1	21.334,7	18.503,4
Aat	1.314,7	1.174,5	585,2	21.707	16.388	5.319	321,9	1.541,7	1.246,9
Charleroi	9.805,7	8.760,0	5.242,9	144.943	125.868	19.075	1.713,8	6.384,3	5.835,0
Bergen	4.941,7	4.414,7	2.592,4	77.794	65.726	12.068	895,9	3.990,4	3.481,1
Moeskroen	1.748,2	1.561,8	862,4	28.478	24.471	4.007	410,9	1.140,6	987,4
Zinnik	3.167,7	2.829,9	1.627,9	50.793	41.253	9.540	629,7	3.255,6	2.727,9
Thuin	1.916,7	1.712,3	853,2	34.351	25.421	8.930	444,8	2.475,7	2.128,2
Doornik	3.274,7	2.925,5	1.674,7	52.598	43.728	8.870	631,1	2.546,5	2.096,9
Luik (provincie)	23.582,6	21.067,7	12.228,8	363.612	302.806	60.806	4.470,9	18.599,8	15.472,9
Hoei	2.028,2	1.811,9	967,1	30.684	24.050	6.634	450,6	2.055,7	1.615,9
Luik (arrondissement)	14.716,7	13.147,3	7.983,6	220.906	190.407	30.499	2.560,8	9.997,2	8.615,4
Verviers	5.747,4	5.134,5	2.832,9	95.160	76.176	18.984	1.169,3	4.959,7	4.032,7
Borgworm	1.090,3	974,0	445,2	16.862	12.173	4.689	290,2	1.587,2	1.208,9
Luxemburg	5.583,0	4.987,7	2.673,2	89.106	70.374	18.732	1.432,3	5.086,3	4.010,2
Aarlen	1.303,4	1.164,4	716,4	20.261	18.000	2.261	380,8	1.277,8	957,4
Bastenaken	796,5	711,6	328,5	13.137	9.268	3.869	227,9	805,2	653,2
Marche-en-Famenne	1.306,5	1.167,2	634,9	21.058	16.550	4.508	303,4	921,7	743,3
Neufchâteau	1.353,9	1.209,5	634,6	22.740	17.459	5.281	352,2	1.070,6	859,1
Virton	822,7	735,0	358,8	11.910	9.097	2.813	168,0	1.011,1	797,2
Namen (provincie)	9.990,0	8.924,6	4.956,8	154.536	123.511	31.025	2.507,4	8.831,8	7.005,9
Dinant	1.774,9	1.585,6	815,9	31.364	23.302	8.062	473,5	1.845,2	1.489,4
Namen (arrondissement)	7.262,2	6.487,7	3.705,6	106.969	88.228	18.741	1.817,4	5.908,7	4.619,2
Philippeville	952,9	851,3	435,3	16.203	11.981	4.222	216,5	1.077,9	897,2
Extraregionaal gebied	174,3	155,7	140,3	2.469	2.469	-	32,2	89,0	87,1
Het Rijk	326.662,1	291.825,8	160.240,0	4.302.842	3.603.781	699.061	72.993,4	223.305,1	176.460,5

Bron: INR

1.1.2 AANDEEL PER GEOGRAFISCHE EENHEID 2006

(procenten)

	2006								
	Bruto binnenlands product (bbp)	Bruto toegevoegde waarde (B.1g)	Beloning van werknemers (D.1)	Totaal aantal werkzame personen	Aantal werknemers	Aantal zelfstandigen	Bruto-investeringen in vaste activa (P.51)	Saldo primaire inkomens (B.5n)	Beschikbaar inkomen (B.6n)
Brussels Hoofdstedelijk Gewest	18,7	18,7	19,6	15,2	16,4	8,7	15,5	9,1	9,3
Vlaams Gewest	57,7	57,7	56,3	58,0	57,3	61,8	62,1	62,6	61,2
Antwerpen (provincie)	19,0	19,0	18,4	17,3	17,7	15,2	19,8	17,1	16,8
Antwerpen (arrondissement)	11,6	11,6	11,3	10,3	10,6	8,6	10,1	9,5	9,3
Mechelen	3,2	3,2	3,1	3,0	3,1	2,8	3,3	3,4	3,3
Turnhout	4,1	4,1	4,0	4,0	4,0	3,9	6,5	4,3	4,2
Limburg	6,3	6,3	6,4	7,2	7,2	7,4	7,8	7,5	7,5
Hasselt	3,7	3,7	4,0	4,1	4,3	3,5	4,6	3,7	3,7
Maaseik	1,5	1,5	1,5	1,8	1,8	2,1	2,0	2,0	2,0
Tongeren	1,1	1,1	1,0	1,3	1,2	1,8	1,2	1,7	1,8
Oost-Vlaanderen	11,7	11,7	11,4	12,4	12,0	14,5	13,1	14,4	14,0
Aalst	1,6	1,6	1,5	1,9	1,7	2,5	2,2	2,8	2,7
Dendermonde	1,2	1,2	1,1	1,3	1,2	1,9	1,4	2,0	1,9
Eeklo	0,5	0,5	0,5	0,6	0,6	1,0	0,6	0,8	0,8
Gent	5,5	5,5	5,7	5,7	5,6	5,7	5,4	5,4	5,2
Oudenaarde	1,0	1,0	0,8	1,0	0,9	1,3	1,5	1,2	1,2
Sint-Niklaas	1,9	1,9	1,8	2,0	2,0	2,1	2,1	2,3	2,3
Vlaams-Brabant	10,4	10,4	10,6	9,6	9,5	10,0	9,7	12,6	11,8
Halle-Vilvoorde	6,5	6,5	6,7	5,7	5,7	5,6	5,6	7,0	6,6
Leuven	3,9	3,9	3,9	3,9	3,8	4,5	4,1	5,6	5,3
West-Vlaanderen	10,3	10,3	9,5	11,5	10,9	14,6	11,7	10,9	11,0
Brugge	2,5	2,5	2,5	2,8	2,7	3,5	3,0	2,8	2,8
Diksmuide	0,3	0,3	0,2	0,4	0,3	0,8	0,4	0,4	0,5
Ieper	0,8	0,8	0,7	1,0	0,9	1,4	0,9	0,9	0,9
Kortrijk	2,7	2,7	2,7	3,1	3,0	3,3	2,7	2,7	2,7
Oostende	1,1	1,1	0,9	1,2	1,1	1,5	1,6	1,3	1,4
Roeselare	1,4	1,4	1,3	1,6	1,5	1,8	1,5	1,4	1,4
Tielt	0,9	0,9	0,7	0,9	0,8	1,4	0,9	0,9	0,9
Veurne	0,5	0,5	0,4	0,5	0,5	0,8	0,9	0,6	0,6
Waals Gewest	23,6	23,6	24,0	26,8	26,2	29,6	22,4	28,3	29,4
Waals-Brabant	3,6	3,6	3,2	3,1	2,9	4,1	3,9	4,2	3,9
Henegouwen	8,0	8,0	8,4	9,5	9,5	9,7	6,9	9,6	10,5
Aat	0,4	0,4	0,4	0,5	0,5	0,8	0,4	0,7	0,7
Charleroi	3,0	3,0	3,3	3,4	3,5	2,7	2,3	2,9	3,3
Bergen	1,5	1,5	1,6	1,8	1,8	1,7	1,2	1,8	2,0
Moeskroen	0,5	0,5	0,5	0,7	0,7	0,6	0,6	0,5	0,6
Zinnik	1,0	1,0	1,0	1,2	1,1	1,4	0,9	1,5	1,5
Thuin	0,6	0,6	0,5	0,8	0,7	1,3	0,6	1,1	1,2
Doornik	1,0	1,0	1,0	1,2	1,2	1,3	0,9	1,1	1,2
Luik (provincie)	7,2	7,2	7,6	8,5	8,4	8,7	6,1	8,3	8,8
Hoei	0,6	0,6	0,6	0,7	0,7	0,9	0,6	0,9	0,9
Luik (arrondissement)	4,5	4,5	5,0	5,1	5,3	4,4	3,5	4,5	4,9
Verviers	1,8	1,8	1,8	2,2	2,1	2,7	1,6	2,2	2,3
Borgworm	0,3	0,3	0,3	0,4	0,3	0,7	0,4	0,7	0,7
Luxemburg	1,7	1,7	1,7	2,1	2,0	2,7	2,0	2,3	2,3
Aarlen	0,4	0,4	0,4	0,5	0,5	0,3	0,5	0,6	0,5
Bastenaken	0,2	0,2	0,2	0,3	0,3	0,6	0,3	0,4	0,4
Marche-en-Famenne	0,4	0,4	0,4	0,5	0,5	0,6	0,4	0,4	0,4
Neufchâteau	0,4	0,4	0,4	0,5	0,5	0,8	0,5	0,5	0,5
Virton	0,3	0,3	0,2	0,3	0,3	0,4	0,2	0,5	0,5
Namen (provincie)	3,1	3,1	3,1	3,6	3,4	4,4	3,4	4,0	4,0
Dinant	0,5	0,5	0,5	0,7	0,6	1,2	0,6	0,8	0,8
Namen (arrondissement)	2,2	2,2	2,3	2,5	2,4	2,7	2,5	2,6	2,6
Philippeville	0,3	0,3	0,3	0,4	0,3	0,6	0,3	0,5	0,5
Extraregionaal gebied	0,1	0,1	0,1	0,1	0,1	-	0,0	0,0	0,0
Het Rijk	100,0	100,0	100,0	100,0	100,0	100,0	100,0	100,0	100,0

Bron: INR

1.1 SAMENVATTENDE TABEL MET DE AGGREGATEN EN SALDI PER GEOGRAFISCH GEBIED (VERVOLG)

1.1.3 ABSOLUTE CIJFERS 2007

(miljoenen euro's, of personen)

	2007								
	Bruto bin- nenlands product (bbp)	Bruto toege- voegde waarde (B.1g)	Beloning van werkne- mers (D.1)	Totaal aantal werkzame personen	Aantal werk- nemers	Aantal zelf- standigen	Bruto-inves- teringen in vaste activa (P.51)	Saldo pri- maire inko- mens (B.5n)	Beschikbaar inkomen (B.6n)
Brussels Hoofdstedelijk Gewest	63.531,1	56.757,6	33.299,3	664.223	600.957	63.266	11.765,7	21.637,5	17.411,0
Vlaams Gewest	200.043,8	178.715,3	95.238,9	2.538.179	2.103.876	434.303	49.843,9	147.159,0	113.584,1
Antwerpen (provincie)	65.818,5	58.801,0	31.067,5	755.242	647.486	107.756	16.424,0	40.211,4	30.976,1
Antwerpen (arrondissement)	40.046,7	35.777,0	19.069,1	447.522	386.337	61.185	8.658,6	22.323,1	17.215,8
Mechelen	11.401,9	10.186,2	5.298,1	133.496	114.033	19.463	2.695,5	7.874,6	6.022,8
Turnhout	14.369,9	12.837,8	6.700,3	174.224	147.116	27.108	5.069,9	10.013,8	7.737,5
Limburg	22.037,0	19.687,5	10.873,6	318.043	265.891	52.152	5.766,6	17.477,4	13.955,0
Hasselt	12.984,4	11.600,0	6.697,2	182.263	157.549	24.714	3.254,6	8.737,7	6.973,9
Maaseik	5.322,1	4.754,7	2.543,4	79.011	64.591	14.420	1.565,5	4.661,7	3.725,9
Tongeren	3.730,5	3.332,8	1.633,0	56.769	43.751	13.018	946,5	4.078,0	3.255,1
Oost-Vlaanderen	40.725,5	36.383,3	19.237,5	543.555	441.984	101.571	10.318,3	34.090,4	26.170,4
Aalst	5.587,8	4.992,0	2.619,1	81.342	63.691	17.651	1.547,8	6.694,2	5.109,4
Dendermonde	4.194,1	3.746,9	1.822,6	57.811	44.661	13.150	1.106,1	4.620,2	3.573,1
Eeklo	1.812,8	1.619,5	795,5	26.911	20.181	6.730	495,3	1.809,6	1.458,9
Gent	18.995,1	16.969,9	9.603,3	248.214	208.215	39.999	4.345,0	12.748,4	9.609,7
Oudenaarde	3.322,7	2.968,4	1.347,9	42.363	33.287	9.076	1.077,3	2.770,4	2.188,8
Sint-Niklaas	6.813,0	6.086,6	3.049,1	86.914	71.949	14.965	1.746,8	5.447,5	4.230,6
Vlaams-Brabant	35.854,0	32.031,3	18.042,4	421.272	350.361	70.911	8.009,8	29.778,0	21.964,2
Halle-Vilvoorde	22.880,8	20.441,3	11.469,0	249.565	210.222	39.343	4.668,3	16.450,7	12.098,4
Leuven	12.973,2	11.590,0	6.573,4	171.707	140.139	31.568	3.341,5	13.327,2	9.865,8
West-Vlaanderen	35.608,8	31.812,2	16.017,9	500.067	398.154	101.913	9.325,2	25.601,8	20.518,4
Brugge	8.863,6	7.918,6	4.112,1	123.815	99.489	24.326	2.491,9	6.596,8	5.126,6
Diksmuide	1.094,4	977,7	417,3	17.029	11.578	5.451	317,1	1.003,4	839,5
Ieper	2.730,9	2.439,7	1.253,8	42.225	32.201	10.024	673,2	2.133,0	1.755,1
Kortrijk	9.368,5	8.369,6	4.495,3	133.428	110.782	22.646	2.116,0	6.261,0	5.008,3
Oostende	3.757,6	3.357,0	1.579,4	50.539	39.680	10.859	1.113,4	3.106,1	2.531,5
Roeselare	4.790,2	4.279,5	2.230,7	68.644	55.766	12.878	1.155,8	3.172,5	2.558,9
Tielt	3.241,6	2.896,0	1.269,1	40.965	31.016	9.949	693,4	2.009,5	1.607,1
Veurne	1.762,0	1.574,1	660,2	23.422	17.642	5.780	764,4	1.319,4	1.091,4
Waals Gewest	80.958,6	72.326,9	40.212,8	1.169.072	960.932	208.140	18.470,4	66.322,9	54.238,2
Waals-Brabant	12.583,3	11.241,7	5.585,4	139.023	110.441	28.582	3.440,0	9.728,7	7.206,5
Henegouwen	27.398,3	24.477,2	13.972,9	415.984	347.904	68.080	5.441,6	22.434,1	19.394,0
Aat	1.430,4	1.277,9	636,5	22.615	17.333	5.282	373,5	1.638,6	1.320,9
Charleroi	10.282,1	9.185,8	5.454,3	146.957	127.746	19.211	1.970,8	6.658,6	6.073,1
Bergen	5.033,3	4.496,7	2.631,5	77.645	65.444	12.201	937,8	4.213,7	3.653,8
Moeskroen	1.823,7	1.629,3	899,1	28.650	24.691	3.959	367,8	1.199,5	1.035,4
Zinnik	3.346,1	2.989,3	1.696,6	51.541	41.927	9.614	687,2	3.424,0	2.860,1
Thuin	1.999,0	1.785,9	903,1	35.055	26.138	8.917	424,3	2.616,5	2.241,3
Doornik	3.483,7	3.112,3	1.751,8	53.521	44.625	8.896	680,2	2.683,2	2.209,5
Luik (provincie)	24.806,4	22.161,5	12.743,8	367.839	306.565	61.274	5.046,0	19.511,3	16.136,6
Hoei	2.171,0	1.939,5	1.024,4	31.320	24.610	6.710	550,8	2.153,5	1.683,5
Luik (arrondissement)	15.424,3	13.779,8	8.260,4	222.852	191.958	30.894	2.841,0	10.512,4	9.005,5
Verviers	6.133,7	5.479,7	3.000,4	96.605	77.667	18.938	1.342,7	5.173,2	4.179,0
Borgworm	1.077,4	962,5	458,6	17.062	12.330	4.732	311,5	1.672,2	1.268,6
Luxemburg	5.745,2	5.132,6	2.747,4	90.059	71.215	18.844	1.701,5	5.342,0	4.148,4
Aarlen	1.359,8	1.214,8	744,9	20.593	18.295	2.298	447,3	1.351,4	971,0
Bastenaken	838,1	748,7	342,3	13.300	9.468	3.832	285,2	840,8	673,0
Marche-en-Famenne	1.327,3	1.185,8	642,3	21.196	16.604	4.592	373,0	971,7	783,2
Neufchâteau	1.379,6	1.232,5	657,7	23.023	17.697	5.326	377,8	1.124,3	902,7
Virton	840,4	750,8	360,2	11.947	9.151	2.796	218,2	1.053,9	818,5
Namen (provincie)	10.425,4	9.313,9	5.163,3	156.167	124.807	31.360	2.841,3	9.306,8	7.352,8
Dinant	1.864,9	1.666,1	856,7	31.984	23.819	8.165	534,3	1.949,1	1.578,0
Namen (arrondissement)	7.571,7	6.764,4	3.858,6	108.118	89.136	18.982	2.069,8	6.223,9	4.834,2
Philippeville	988,8	883,4	448,0	16.065	11.852	4.213	237,2	1.133,8	940,6
Extraregionaal gebied	179,0	159,9	144,2	2.452	2.452	-	14,9	93,7	91,5
Het Rijk	344.712,5	307.959,7	168.895,2	4.373.926	3.668.217	705.709	80.094,9	235.213,1	185.324,9

Bron: INR

1.1.4 AANDEEL PER GEOGRAFISCHE EENHEID 2007

(procenten)

	2007								
	Bruto binnenlands product (bbp)	Bruto toegevoegde waarde (B.1g)	Beloning van werknemers (D.1)	Totaal aantal werkzame personen	Aantal werknemers	Aantal zelfstandigen	Bruto-investeringen in vaste activa (P.51)	Saldo primaire inkomens (B.5n)	Beschikbaar inkomen (B.6n)
Brussels Hoofdstedelijk Gewest	18,4	18,4	19,7	15,2	16,4	9,0	14,7	9,2	9,4
Vlaams Gewest	58,0	58,0	56,4	58,0	57,4	61,5	62,2	62,6	61,3
Antwerpen (provincie)	19,1	19,1	18,4	17,3	17,7	15,3	20,5	17,1	16,7
Antwerpen (arrondissement)	11,6	11,6	11,3	10,2	10,5	8,7	10,8	9,5	9,3
Mechelen	3,3	3,3	3,1	3,1	3,1	2,8	3,4	3,3	3,2
Turnhout	4,2	4,2	4,0	4,0	4,0	3,8	6,3	4,3	4,2
Limburg	6,4	6,4	6,4	7,3	7,2	7,4	7,2	7,4	7,5
Hasselt	3,8	3,8	4,0	4,2	4,3	3,5	4,1	3,7	3,8
Maaseik	1,5	1,5	1,5	1,8	1,8	2,0	2,0	2,0	2,0
Tongeren	1,1	1,1	1,0	1,3	1,2	1,8	1,2	1,7	1,8
Oost-Vlaanderen	11,8	11,8	11,4	12,4	12,0	14,4	12,9	14,5	14,1
Aalst	1,6	1,6	1,6	1,9	1,7	2,5	1,9	2,8	2,8
Dendermonde	1,2	1,2	1,1	1,3	1,2	1,9	1,4	2,0	1,9
Eeklo	0,5	0,5	0,5	0,6	0,6	1,0	0,6	0,8	0,8
Gent	5,5	5,5	5,7	5,7	5,7	5,7	5,4	5,4	5,2
Oudenaarde	1,0	1,0	0,8	1,0	0,9	1,3	1,3	1,2	1,2
Sint-Niklaas	2,0	2,0	1,8	2,0	2,0	2,1	2,2	2,3	2,3
Vlaams-Brabant	10,4	10,4	10,7	9,6	9,6	10,0	10,0	12,7	11,9
Halle-Vilvoorde	6,6	6,6	6,8	5,7	5,7	5,6	5,8	7,0	6,5
Leuven	3,8	3,8	3,9	3,9	3,8	4,5	4,2	5,7	5,3
West-Vlaanderen	10,3	10,3	9,5	11,4	10,9	14,4	11,6	10,9	11,1
Brugge	2,6	2,6	2,4	2,8	2,7	3,4	3,1	2,8	2,8
Diksmuide	0,3	0,3	0,2	0,4	0,3	0,8	0,4	0,4	0,5
Ieper	0,8	0,8	0,7	1,0	0,9	1,4	0,8	0,9	0,9
Kortrijk	2,7	2,7	2,7	3,1	3,0	3,2	2,6	2,7	2,7
Oostende	1,1	1,1	0,9	1,2	1,1	1,5	1,4	1,3	1,4
Roeselare	1,4	1,4	1,3	1,6	1,5	1,8	1,4	1,3	1,4
Tielt	0,9	0,9	0,8	0,9	0,8	1,4	0,9	0,9	0,9
Veurne	0,5	0,5	0,4	0,5	0,5	0,8	1,0	0,6	0,6
Waals Gewest	23,5	23,5	23,8	26,7	26,2	29,5	23,1	28,2	29,3
Waals-Brabant	3,7	3,7	3,3	3,2	3,0	4,1	4,3	4,1	3,9
Henegouwen	7,9	7,9	8,3	9,5	9,5	9,6	6,8	9,5	10,5
Aat	0,4	0,4	0,4	0,5	0,5	0,7	0,5	0,7	0,7
Charleroi	3,0	3,0	3,2	3,4	3,5	2,7	2,5	2,8	3,3
Bergen	1,5	1,5	1,6	1,8	1,8	1,7	1,2	1,8	2,0
Moeskroen	0,5	0,5	0,5	0,7	0,7	0,6	0,5	0,5	0,6
Zinnik	1,0	1,0	1,0	1,2	1,1	1,4	0,9	1,5	1,5
Thuin	0,6	0,6	0,5	0,8	0,7	1,3	0,5	1,1	1,2
Doornik	1,0	1,0	1,0	1,2	1,2	1,3	0,8	1,1	1,2
Luik (provincie)	7,2	7,2	7,5	8,4	8,4	8,7	6,3	8,3	8,7
Hoei	0,6	0,6	0,6	0,7	0,7	1,0	0,7	0,9	0,9
Luik (arrondissement)	4,5	4,5	4,9	5,1	5,2	4,4	3,5	4,5	4,9
Verviers	1,8	1,8	1,8	2,2	2,1	2,7	1,7	2,2	2,3
Borgworm	0,3	0,3	0,3	0,4	0,3	0,7	0,4	0,7	0,7
Luxemburg	1,7	1,7	1,6	2,1	1,9	2,7	2,1	2,3	2,2
Aarlen	0,4	0,4	0,4	0,5	0,5	0,3	0,6	0,6	0,5
Bastenaken	0,2	0,2	0,2	0,3	0,3	0,5	0,4	0,4	0,4
Marche-en-Famenne	0,4	0,4	0,4	0,5	0,5	0,7	0,5	0,4	0,4
Neufchâteau	0,4	0,4	0,4	0,5	0,5	0,8	0,5	0,5	0,5
Virton	0,2	0,2	0,2	0,3	0,2	0,4	0,3	0,4	0,4
Namen (provincie)	3,0	3,0	3,1	3,6	3,4	4,4	3,5	4,0	4,0
Dinant	0,5	0,5	0,5	0,7	0,6	1,2	0,7	0,8	0,9
Namen (arrondissement)	2,2	2,2	2,3	2,5	2,4	2,7	2,6	2,6	2,6
Philippeville	0,3	0,3	0,3	0,4	0,3	0,6	0,3	0,5	0,5
Extraregionaal gebied	0,1	0,1	0,1	0,1	0,1	-	0,0	0,0	0,0
Het Rijk	100,0	100,0	100,0	100,0	100,0	100,0	100,0	100,0	100,0

Bron: INR

1.1 SAMENVATTENDE TABEL MET DE AGGREGATEN EN SALDI PER GEOGRAFISCH GEBIED (VERVOLG)

1.1.5 ABSOLUTE CIJFERS 2008

(miljoenen euro's, of personen)

	2008								
	Bruto binnenlands product (bbp)	Bruto toegevoegde waarde (B.1g)	Beloning van werknemers (D.1)	Totaal aantal werkzame personen	Aantal werknemers	Aantal zelfstandigen	Bruto-investeringen in vaste activa (P.51)	Saldo primaire inkomens (B.5n)	Beschikbaar inkomen (B.6n)
Brussels Hoofdstedelijk Gewest	64.675,1	57.906,0	34.525,3	672.282	606.495	65.787	12.163,1	22.930,7	18.400,9
Vlaams Gewest	204.548,3	183.140,1	100.955,5	2.586.038	2.146.473	439.565	52.609,4	155.326,2	119.816,4
Antwerpen (provincie)	67.567,6	60.495,9	32.869,9	769.162	659.385	109.777	17.449,7	42.536,4	32.740,6
Antwerpen (arrondissement)	41.401,2	37.068,1	20.069,8	455.268	392.748	62.520	9.384,2	23.562,4	18.166,7
Mechelen	11.507,4	10.303,0	5.656,3	137.191	117.371	19.820	2.724,0	8.369,0	6.376,0
Turnhout	14.659,0	13.124,8	7.143,8	176.703	149.266	27.437	5.341,5	10.605,1	8.197,9
Limburg	22.807,8	20.420,7	11.403,6	323.068	269.753	53.315	5.817,5	18.493,7	14.773,8
Hasselt	13.393,5	11.991,7	6.995,1	185.468	160.008	25.460	3.327,5	9.290,5	7.401,4
Maaseik	5.537,3	4.957,8	2.677,4	80.012	65.315	14.697	1.440,6	4.930,0	3.953,3
Tongeren	3.877,0	3.471,2	1.731,1	57.588	44.430	13.158	1.049,4	4.273,2	3.419,1
Oost-Vlaanderen	41.529,0	37.182,6	20.477,0	554.598	452.147	102.451	10.697,1	35.982,3	27.631,5
Aalst	5.826,6	5.216,8	2.743,4	83.099	65.253	17.846	1.492,1	6.986,9	5.346,6
Dendermonde	4.295,2	3.845,7	1.941,6	59.084	45.887	13.197	1.151,5	4.842,0	3.737,3
Eeklo	1.885,2	1.687,9	843,5	27.428	20.736	6.692	500,9	1.916,0	1.549,8
Gent	19.336,8	17.313,0	10.318,5	253.897	213.537	40.360	4.819,9	13.527,1	10.189,3
Oudenaarde	3.335,9	2.986,8	1.397,9	42.586	33.399	9.187	1.030,1	2.932,0	2.321,9
Sint-Niklaas	6.849,3	6.132,4	3.232,1	88.504	73.335	15.169	1.702,6	5.778,2	4.486,6
Vlaams-Brabant	36.732,0	32.887,6	19.224,3	431.837	359.532	72.305	8.612,1	31.346,8	22.977,0
Halle-Vilvoorde	23.303,6	20.864,6	12.257,9	256.920	216.793	40.127	5.287,4	17.264,3	12.641,0
Leuven	13.428,4	12.023,0	6.966,4	174.917	142.739	32.178	3.324,7	14.082,6	10.336,0
West-Vlaanderen	35.911,9	32.153,3	16.980,7	507.373	405.656	101.717	10.033,0	26.966,9	21.693,5
Brugge	9.032,8	8.087,4	4.420,6	125.984	101.789	24.195	2.607,7	6.919,3	5.373,5
Diksmuide	1.084,6	971,1	427,1	17.020	11.595	5.425	326,2	1.058,4	888,6
Ieper	2.801,6	2.508,4	1.333,1	43.460	33.447	10.013	640,6	2.230,0	1.843,2
Kortrijk	9.373,7	8.392,6	4.736,6	134.439	111.707	22.732	2.180,4	6.615,1	5.325,7
Oostende	3.818,0	3.418,4	1.681,4	51.547	40.688	10.859	1.426,7	3.279,2	2.689,2
Roeselare	4.914,7	4.400,3	2.379,8	69.961	57.118	12.843	1.391,6	3.375,1	2.735,5
Tielt	3.087,3	2.764,2	1.314,1	41.430	31.513	9.917	776,7	2.108,6	1.695,9
Veurne	1.799,2	1.610,9	688,0	23.532	17.799	5.733	683,1	1.381,2	1.141,8
Waals Gewest	84.657,0	75.796,7	42.730,2	1.192.166	981.825	210.341	20.070,2	70.003,6	56.988,1
Waals-Brabant	13.576,1	12.155,2	6.004,1	144.701	115.371	29.330	3.381,3	10.202,6	7.468,2
Henegouwen	28.572,2	25.581,8	14.819,2	425.008	356.035	68.973	6.338,8	23.661,7	20.444,4
Aat	1.504,8	1.347,3	680,9	23.213	17.862	5.351	341,0	1.719,9	1.382,6
Charleroi	10.744,5	9.620,0	5.762,0	150.594	130.980	19.614	2.213,3	7.043,1	6.411,4
Bergen	5.221,9	4.675,4	2.777,3	78.450	66.148	12.302	1.405,5	4.428,6	3.851,3
Moeskroen	1.900,1	1.701,2	941,4	28.691	24.705	3.986	422,8	1.268,3	1.108,5
Zinnik	3.506,4	3.139,4	1.819,3	53.340	43.580	9.760	745,1	3.624,0	3.018,1
Thuin	2.112,2	1.891,1	976,5	36.147	27.146	9.001	486,7	2.751,7	2.344,2
Doornik	3.582,3	3.207,4	1.861,8	54.573	45.614	8.959	724,4	2.825,9	2.328,4
Luik (provincie)	25.741,3	23.047,2	13.540,4	373.307	311.523	61.784	5.704,5	20.680,4	17.024,1
Hoei	2.338,3	2.093,6	1.091,7	31.577	24.803	6.774	722,2	2.321,2	1.798,3
Luik (arrondissement)	16.016,5	14.340,2	8.818,1	227.145	195.834	31.311	3.192,2	11.138,2	9.479,4
Verviers	6.240,0	5.586,9	3.133,6	96.986	78.037	18.949	1.464,5	5.444,4	4.414,5
Borgworm	1.146,5	1.026,5	497,0	17.599	12.849	4.750	325,6	1.776,7	1.331,9
Luxemburg	5.878,4	5.263,2	2.881,4	90.483	71.876	18.607	1.690,2	5.636,8	4.383,9
Aarlen	1.350,9	1.209,5	733,4	19.802	17.479	2.323	430,9	1.440,9	1.050,2
Bastenaken	898,2	804,2	407,5	14.473	10.771	3.702	303,5	871,8	696,2
Marche-en-Famenne	1.380,1	1.235,7	668,6	21.194	16.637	4.557	376,0	1.034,0	830,1
Neufchâteau	1.420,2	1.271,6	694,0	22.883	17.661	5.222	349,2	1.189,0	949,1
Virton	829,0	742,2	377,9	12.131	9.328	2.803	230,6	1.101,1	858,2
Namen (provincie)	10.889,0	9.749,3	5.485,1	158.667	127.020	31.647	2.955,4	9.822,1	7.667,5
Dinant	1.934,4	1.731,9	909,2	32.249	24.060	8.189	496,0	2.052,4	1.641,0
Namen (arrondissement)	7.916,0	7.087,5	4.094,5	109.906	90.697	19.209	2.173,9	6.567,2	5.033,3
Philippeville	1.038,6	929,9	481,4	16.512	12.263	4.249	285,5	1.202,4	993,3
Extraregionaal gebied	185,5	166,1	150,4	2.460	2.460	-	48,0	98,4	96,0
Het Rijk	354.065,9	317.008,9	178.361,4	4.452.946	3.737.253	715.693	84.890,7	248.358,9	195.301,4

Bron: INR

1.1.6 AANDEEL PER GEOGRAFISCHE EENHEID 2008

(procenten)

	2008								
	Bruto binnenlands product (bbp)	Bruto toegevoegde waarde (B.1g)	Beloning van werknemers (D.1)	Totaal aantal werkzame personen	Aantal werknemers	Aantal zelfstandigen	Bruto-investeringen in vaste activa (P.51)	Saldo primaire inkomens (B.5n)	Beschikbaar inkomen (B.6n)
Brussels Hoofdstedelijk Gewest	18,3	18,3	19,4	15,1	16,2	9,2	14,3	9,2	9,4
Vlaams Gewest	57,8	57,8	56,6	58,1	57,4	61,4	62,0	62,5	61,3
Antwerpen (provincie)	19,1	19,1	18,4	17,3	17,6	15,3	20,6	17,1	16,8
Antwerpen (arrondissement)	11,7	11,7	11,3	10,2	10,5	8,7	11,1	9,5	9,3
Mechelen	3,3	3,3	3,2	3,1	3,1	2,8	3,2	3,4	3,3
Turnhout	4,1	4,1	4,0	4,0	4,0	3,8	6,3	4,3	4,2
Limburg	6,4	6,4	6,4	7,3	7,2	7,4	6,9	7,4	7,6
Hasselt	3,8	3,8	3,9	4,2	4,3	3,6	3,9	3,7	3,8
Maaseik	1,6	1,6	1,5	1,8	1,7	2,1	1,7	2,0	2,0
Tongeren	1,1	1,1	1,0	1,3	1,2	1,8	1,2	1,7	1,8
Oost-Vlaanderen	11,7	11,7	11,5	12,5	12,1	14,3	12,6	14,5	14,1
Aalst	1,6	1,6	1,5	1,9	1,7	2,5	1,8	2,8	2,7
Dendermonde	1,2	1,2	1,1	1,3	1,2	1,8	1,4	1,9	1,9
Eeklo	0,5	0,5	0,5	0,6	0,6	0,9	0,6	0,8	0,8
Gent	5,5	5,5	5,8	5,7	5,7	5,6	5,7	5,4	5,2
Oudenaarde	0,9	0,9	0,8	1,0	0,9	1,3	1,2	1,2	1,2
Sint-Niklaas	1,9	1,9	1,8	2,0	2,0	2,1	2,0	2,3	2,3
Vlaams-Brabant	10,4	10,4	10,8	9,7	9,6	10,1	10,1	12,6	11,8
Halle-Vilvoorde	6,6	6,6	6,9	5,8	5,8	5,6	6,2	7,0	6,5
Leuven	3,8	3,8	3,9	3,9	3,8	4,5	3,9	5,7	5,3
West-Vlaanderen	10,1	10,1	9,5	11,4	10,9	14,2	11,8	10,9	11,1
Brugge	2,6	2,6	2,5	2,8	2,7	3,4	3,1	2,8	2,8
Diksmuide	0,3	0,3	0,2	0,4	0,3	0,8	0,4	0,4	0,5
Ieper	0,8	0,8	0,7	1,0	0,9	1,4	0,8	0,9	0,9
Kortrijk	2,6	2,6	2,7	3,0	3,0	3,2	2,6	2,7	2,7
Oostende	1,1	1,1	0,9	1,2	1,1	1,5	1,7	1,3	1,4
Roeselare	1,4	1,4	1,3	1,6	1,5	1,8	1,6	1,4	1,4
Tielt	0,9	0,9	0,7	0,9	0,8	1,4	0,9	0,8	0,9
Veurne	0,5	0,5	0,4	0,5	0,5	0,8	0,8	0,6	0,6
Waals Gewest	23,9	23,9	24,0	26,8	26,3	29,4	23,6	28,2	29,2
Waals-Brabant	3,8	3,8	3,4	3,2	3,1	4,1	4,0	4,1	3,8
Henegouwen	8,1	8,1	8,3	9,5	9,5	9,6	7,5	9,5	10,5
Aat	0,4	0,4	0,4	0,5	0,5	0,7	0,4	0,7	0,7
Charleroi	3,0	3,0	3,2	3,4	3,5	2,7	2,6	2,8	3,3
Bergen	1,5	1,5	1,6	1,8	1,8	1,7	1,7	1,8	2,0
Moeskroen	0,5	0,5	0,5	0,6	0,7	0,6	0,5	0,5	0,6
Zinnik	1,0	1,0	1,0	1,2	1,2	1,4	0,9	1,5	1,5
Thuin	0,6	0,6	0,5	0,8	0,7	1,3	0,6	1,1	1,2
Doornik	1,0	1,0	1,0	1,2	1,2	1,3	0,9	1,1	1,2
Luik (provincie)	7,3	7,3	7,6	8,4	8,3	8,6	6,7	8,3	8,7
Hoei	0,7	0,7	0,6	0,7	0,7	0,9	0,9	0,9	0,9
Luik (arrondissement)	4,5	4,5	4,9	5,1	5,2	4,4	3,8	4,5	4,9
Verviers	1,8	1,8	1,8	2,2	2,1	2,6	1,7	2,2	2,3
Borgworm	0,3	0,3	0,3	0,4	0,3	0,7	0,4	0,7	0,7
Luxemburg	1,7	1,7	1,6	2,0	1,9	2,6	2,0	2,3	2,2
Aarlen	0,4	0,4	0,4	0,4	0,5	0,3	0,5	0,6	0,5
Bastenaken	0,3	0,3	0,2	0,3	0,3	0,5	0,4	0,4	0,4
Marche-en-Famenne	0,4	0,4	0,4	0,5	0,4	0,6	0,4	0,4	0,4
Neufchâteau	0,4	0,4	0,4	0,5	0,5	0,7	0,4	0,5	0,5
Virton	0,2	0,2	0,2	0,3	0,2	0,4	0,3	0,4	0,4
Namen (provincie)	3,1	3,1	3,1	3,6	3,4	4,4	3,5	4,0	3,9
Dinant	0,5	0,5	0,5	0,7	0,6	1,1	0,6	0,8	0,8
Namen (arrondissement)	2,2	2,2	2,3	2,5	2,4	2,7	2,6	2,6	2,6
Philippeville	0,3	0,3	0,3	0,4	0,3	0,6	0,3	0,5	0,5
Extraregionaal gebied	0,1	0,1	0,1	0,1	0,1	-	0,1	0,0	0,0
Het Rijk	100,0	100,0	100,0	100,0	100,0	100,0	100,0	100,0	100,0

Bron: INR

1.1 SAMENVATTENDE TABEL MET DE AGGREGATEN EN SALDI PER GEOGRAFISCH GEBIED (VERVOLG)

1.1.7 ABSOLUTE CIJFERS 2009

(miljoenen euro's, of personen)

	2009								
	Bruto binnenlands product (bbp)	Bruto toegevoegde waarde (B.1g)	Beloning van werknemers (D.1)	Totaal aantal werkzame personen	Aantal werknemers	Aantal zelfstandigen	Bruto-investeringen in vaste activa (P.51)	Saldo primaire inkomens (B.5n)	Beschikbaar inkomen (B.6n)
Brussels Hoofdstedelijk Gewest	64.866,7	58.136,9	35.245,0	674.471	607.220	67.251	11.434,7	22.925,8	18.691,4
Vlaams Gewest	201.219,1	180.343,1	100.831,1	2.579.556	2.134.707	444.849	48.491,5	154.082,8	121.430,5
Antwerpen (provincie)	65.375,5	58.593,0	32.749,3	770.405	658.304	112.101	15.773,7	42.172,7	33.303,8
Antwerpen (arrondissement)	38.807,2	34.781,0	19.897,7	455.107	391.236	63.871	8.519,2	23.371,5	18.528,0
Mechelen	11.232,5	10.067,2	5.823,7	137.903	117.972	19.931	2.685,1	8.339,3	6.488,1
Turnhout	15.335,8	13.744,8	7.021,9	177.395	149.096	28.299	4.569,4	10.461,9	8.287,7
Limburg	21.646,0	19.400,3	11.294,1	321.325	266.807	54.518	5.424,8	18.210,1	14.953,2
Hasselt	12.729,3	11.408,7	6.953,8	184.091	158.016	26.075	3.108,7	9.170,6	7.511,6
Maaseik	5.285,1	4.736,8	2.614,5	79.353	64.328	15.025	1.372,0	4.854,1	3.996,0
Tongeren	3.631,6	3.254,8	1.725,8	57.881	44.463	13.418	944,1	4.185,3	3.445,7
Oost-Vlaanderen	41.749,7	37.418,2	20.580,9	554.957	451.664	103.293	10.405,3	35.846,0	28.081,8
Aalst	5.929,9	5.314,7	2.781,1	82.549	64.646	17.903	1.435,2	7.003,8	5.453,5
Dendermonde	4.268,9	3.826,0	1.948,7	59.174	45.717	13.457	1.091,5	4.810,5	3.785,2
Eeklo	1.911,3	1.713,0	842,2	27.132	20.429	6.703	496,1	1.880,4	1.560,4
Gent	19.505,4	17.481,7	10.384,3	255.050	214.505	40.545	4.786,1	13.463,0	10.330,6
Oudenaarde	3.324,3	2.979,4	1.367,9	42.144	32.830	9.314	965,6	2.950,7	2.384,3
Sint-Niklaas	6.809,9	6.103,4	3.256,7	88.908	73.537	15.371	1.630,8	5.737,7	4.567,8
Vlaams-Brabant	37.200,6	33.341,0	19.286,0	429.587	356.618	72.969	7.717,8	31.133,5	23.105,8
Halle-Vilvoorde	22.739,7	20.380,4	12.240,4	254.555	213.822	40.733	4.224,5	17.234,3	12.787,3
Leuven	14.460,9	12.960,6	7.045,6	175.032	142.796	32.236	3.493,3	13.899,2	10.318,5
West-Vlaanderen	35.247,3	31.590,6	16.926,8	503.282	401.314	101.968	9.169,9	26.720,5	21.985,9
Brugge	8.907,4	7.983,3	4.415,7	125.977	101.555	24.422	2.461,9	6.834,2	5.415,2
Diksmuide	1.075,5	963,9	437,3	16.948	11.569	5.379	302,5	1.051,5	897,4
Ieper	2.774,4	2.486,6	1.338,2	43.147	33.092	10.055	676,3	2.198,2	1.857,0
Kortrijk	9.147,6	8.198,6	4.714,6	132.918	110.277	22.641	2.121,1	6.590,5	5.446,4
Oostende	3.707,2	3.322,6	1.626,4	49.845	38.899	10.946	1.085,4	3.229,2	2.707,7
Roeselare	4.867,9	4.362,9	2.378,9	69.920	57.107	12.813	1.243,5	3.349,0	2.779,0
Tielt	2.976,1	2.667,3	1.305,9	40.891	30.929	9.962	637,3	2.089,4	1.718,6
Veurne	1.791,2	1.605,4	709,8	23.636	17.886	5.750	641,9	1.378,6	1.164,5
Waals Gewest	82.502,2	73.943,0	43.391,0	1.189.067	979.484	209.583	18.760,0	69.350,5	57.565,5
Waals-Brabant	13.214,0	11.843,1	6.143,4	145.082	115.357	29.725	3.313,2	10.160,2	7.541,8
Henegouwen	27.407,4	24.564,0	14.929,7	423.034	354.751	68.283	5.861,8	23.304,2	20.649,6
Aat	1.468,9	1.316,5	690,0	23.222	17.897	5.325	325,3	1.709,0	1.389,9
Charleroi	10.181,4	9.125,1	5.744,2	148.706	129.254	19.452	2.056,3	6.885,9	6.492,7
Bergen	4.911,2	4.401,7	2.751,0	77.091	64.907	12.184	1.284,4	4.392,2	3.888,7
Moeskroen	1.818,9	1.630,2	948,7	28.634	24.744	3.890	342,4	1.240,4	1.132,6
Zinnik	3.246,4	2.909,6	1.878,1	54.377	44.654	9.723	650,4	3.565,7	3.042,0
Thuin	2.094,8	1.877,5	1.000,0	36.276	27.395	8.881	497,5	2.710,7	2.360,2
Doornik	3.685,8	3.303,4	1.917,7	54.728	45.900	8.828	705,5	2.800,3	2.343,5
Luik (provincie)	25.290,3	22.666,5	13.685,0	371.176	309.516	61.660	5.235,5	20.542,5	17.272,7
Hoei	2.247,8	2.014,6	1.116,0	31.771	24.974	6.797	611,1	2.319,6	1.817,6
Luik (arrondissement)	15.758,0	14.123,1	8.861,8	225.449	194.137	31.312	2.980,0	11.051,3	9.653,0
Verviers	6.140,0	5.503,0	3.186,2	96.055	77.250	18.805	1.349,5	5.388,7	4.461,7
Borgworm	1.144,5	1.025,8	521,0	17.901	13.155	4.746	294,9	1.782,8	1.340,3
Luxemburg	5.772,5	5.173,7	2.957,8	90.177	71.988	18.189	1.525,1	5.548,0	4.384,6
Aarlen	1.318,9	1.182,1	734,5	19.244	16.983	2.261	371,8	1.408,1	1.052,1
Bastenaken	998,6	895,0	496,2	16.432	12.820	3.612	293,1	863,8	701,7
Marche-en-Famenne	1.313,9	1.177,6	658,3	20.397	15.920	4.477	335,9	1.024,8	827,6
Neufchâteau	1.338,2	1.199,4	673,0	21.866	16.793	5.073	325,0	1.173,8	948,1
Virton	802,9	719,6	395,8	12.238	9.472	2.766	199,3	1.077,5	855,1
Namen (provincie)	10.818,0	9.695,7	5.675,1	159.598	127.872	31.726	2.824,4	9.795,7	7.716,8
Dinant	1.952,2	1.749,7	963,0	32.550	24.392	8.158	494,0	2.038,0	1.644,2
Namen (arrondissement)	7.859,6	7.044,2	4.231,7	110.895	91.575	19.320	2.094,6	6.571,9	5.079,6
Philippeville	1.006,2	901,8	480,4	16.153	11.905	4.248	235,8	1.185,8	993,1
Extraregionaal gebied	193,1	173,1	156,2	2.494	2.494	-	94,6	102,6	99,7
Het Rijk	348.781,1	312.596,1	179.623,3	4.445.588	3.723.905	721.683	78.780,8	246.461,7	197.787,1

Bron: INR

1.1.8 AANDEEL PER GEOGRAFISCHE EENHEID 2009

(procenten)

	2009								
	Bruto binnenlands product (bbp)	Bruto toegevoegde waarde (B.1g)	Beloning van werknemers (D.1)	Totaal aantal werkzame personen	Aantal werknemers	Aantal zelfstandigen	Bruto-investeringen in vaste activa (P.51)	Saldo primaire inkomens (B.5n)	Beschikbaar inkomen (B.6n)
Brussels Hoofdstedelijk Gewest	18,6	18,6	19,6	15,2	16,3	9,3	14,5	9,3	9,5
Vlaams Gewest	57,7	57,7	56,1	58,0	57,3	61,6	61,6	62,5	61,4
Antwerpen (provincie)	18,7	18,7	18,2	17,3	17,7	15,5	20,0	17,1	16,8
Antwerpen (arrondissement)	11,1	11,1	11,1	10,2	10,5	8,9	10,8	9,5	9,4
Mechelen	3,2	3,2	3,2	3,1	3,2	2,8	3,4	3,4	3,3
Turnhout	4,4	4,4	3,9	4,0	4,0	3,9	5,8	4,2	4,2
Limburg	6,2	6,2	6,3	7,2	7,2	7,6	6,9	7,4	7,6
Hasselt	3,6	3,6	3,9	4,1	4,2	3,6	3,9	3,7	3,8
Maaseik	1,5	1,5	1,5	1,8	1,7	2,1	1,7	2,0	2,0
Tongeren	1,0	1,0	1,0	1,3	1,2	1,9	1,2	1,7	1,7
Oost-Vlaanderen	12,0	12,0	11,5	12,5	12,1	14,3	13,2	14,5	14,2
Aalst	1,7	1,7	1,5	1,9	1,7	2,5	1,8	2,8	2,8
Dendermonde	1,2	1,2	1,1	1,3	1,2	1,9	1,4	2,0	1,9
Eeklo	0,5	0,5	0,5	0,6	0,5	0,9	0,6	0,8	0,8
Gent	5,6	5,6	5,8	5,7	5,8	5,6	6,1	5,5	5,2
Oudenaarde	1,0	1,0	0,8	0,9	0,9	1,3	1,2	1,2	1,2
Sint-Niklaas	2,0	2,0	1,8	2,0	2,0	2,1	2,1	2,3	2,3
Vlaams-Brabant	10,7	10,7	10,7	9,7	9,6	10,1	9,8	12,6	11,7
Halle-Vilvoorde	6,5	6,5	6,8	5,7	5,7	5,6	5,4	7,0	6,5
Leuven	4,1	4,1	3,9	3,9	3,8	4,5	4,4	5,6	5,2
West-Vlaanderen	10,1	10,1	9,4	11,3	10,8	14,1	11,6	10,8	11,1
Brugge	2,6	2,6	2,5	2,8	2,7	3,4	3,1	2,8	2,7
Diksmuide	0,3	0,3	0,2	0,4	0,3	0,7	0,4	0,4	0,5
Ieper	0,8	0,8	0,7	1,0	0,9	1,4	0,9	0,9	0,9
Kortrijk	2,6	2,6	2,6	3,0	3,0	3,1	2,7	2,7	2,8
Oostende	1,1	1,1	0,9	1,1	1,0	1,5	1,4	1,3	1,4
Roeselare	1,4	1,4	1,3	1,6	1,5	1,8	1,6	1,4	1,4
Tielt	0,9	0,9	0,7	0,9	0,8	1,4	0,8	0,8	0,9
Veurne	0,5	0,5	0,4	0,5	0,5	0,8	0,8	0,6	0,6
Waals Gewest	23,7	23,7	24,2	26,7	26,3	29,0	23,8	28,1	29,1
Waals-Brabant	3,8	3,8	3,4	3,3	3,1	4,1	4,2	4,1	3,8
Henegouwen	7,9	7,9	8,3	9,5	9,5	9,5	7,4	9,5	10,4
Aat	0,4	0,4	0,4	0,5	0,5	0,7	0,4	0,7	0,7
Charleroi	2,9	2,9	3,2	3,3	3,5	2,7	2,6	2,8	3,3
Bergen	1,4	1,4	1,5	1,7	1,7	1,7	1,6	1,8	2,0
Moeskroen	0,5	0,5	0,5	0,6	0,7	0,5	0,4	0,5	0,6
Zinnik	0,9	0,9	1,0	1,2	1,2	1,3	0,8	1,4	1,5
Thuin	0,6	0,6	0,6	0,8	0,7	1,2	0,6	1,1	1,2
Doornik	1,1	1,1	1,1	1,2	1,2	1,2	0,9	1,1	1,2
Luik (provincie)	7,3	7,3	7,6	8,3	8,3	8,5	6,6	8,3	8,7
Hoei	0,6	0,6	0,6	0,7	0,7	0,9	0,8	0,9	0,9
Luik (arrondissement)	4,5	4,5	4,9	5,1	5,2	4,3	3,8	4,5	4,9
Verviers	1,8	1,8	1,8	2,2	2,1	2,6	1,7	2,2	2,3
Borgworm	0,3	0,3	0,3	0,4	0,4	0,7	0,4	0,7	0,7
Luxemburg	1,7	1,7	1,6	2,0	1,9	2,5	1,9	2,3	2,2
Aarlen	0,4	0,4	0,4	0,4	0,5	0,3	0,5	0,6	0,5
Bastenaken	0,3	0,3	0,3	0,4	0,3	0,5	0,4	0,4	0,4
Marche-en-Famenne	0,4	0,4	0,4	0,5	0,4	0,6	0,4	0,4	0,4
Neufchâteau	0,4	0,4	0,4	0,5	0,5	0,7	0,4	0,5	0,5
Virton	0,2	0,2	0,2	0,3	0,3	0,4	0,3	0,4	0,4
Namen (provincie)	3,1	3,1	3,2	3,6	3,4	4,4	3,6	4,0	3,9
Dinant	0,6	0,6	0,5	0,7	0,7	1,1	0,6	0,8	0,8
Namen (arrondissement)	2,3	2,3	2,4	2,5	2,5	2,7	2,7	2,7	2,6
Philippeville	0,3	0,3	0,3	0,4	0,3	0,6	0,3	0,5	0,5
Extraregionaal gebied	0,1	0,1	0,1	0,1	0,1	-	0,1	0,0	0,1
Het Rijk	100,0	100,0	100,0	100,0	100,0	100,0	100,0	100,0	100,0

Bron: INR

1.1 SAMENVATTENDE TABEL MET DE AGGREGATEN EN SALDI PER GEOGRAFISCH GEBIED (VERVOLG)

1.1.9 ABSOLUTE CIJFERS

2010 (miljoenen euro's, of personen)

	2010								
	Bruto binnenlands product (bbp)	Bruto toegevoegde waarde (B.1g)	Beloning van werknemers (D.1)	Totaal aantal werkzame personen	Aantal werknemers	Aantal zelfstandigen	Bruto-investeringen in vaste activa (P.51)	Saldo primaire inkomens (B.5n)	Beschikbaar inkomen (B.6n)
Brussels Hoofdstedelijk Gewest	67.690,9	60.540,4	35.708,1	677.160	608.784	68.376	11.115,7	23.443,5	18.938,5
Vlaams Gewest	210.003,7	187.820,3	102.939,0	2.592.652	2.145.461	447.191	49.496,6	156.799,7	121.811,7
Antwerpen (provincie)	68.762,6	61.498,9	33.526,9	773.212	660.328	112.884	15.243,9	43.053,9	33.494,3
Antwerpen (arrondissement)	41.431,3	37.054,7	20.656,0	458.772	394.462	64.310	8.114,9	23.903,3	18.682,4
Mechelen	11.368,5	10.167,6	5.660,0	135.801	115.775	20.026	2.530,3	8.515,3	6.513,9
Turnhout	15.962,8	14.276,6	7.210,9	178.639	150.091	28.548	4.598,7	10.635,4	8.298,0
Limburg	22.717,1	20.317,5	11.624,3	325.556	270.505	55.051	5.445,2	18.543,7	15.043,0
Hasselt	13.581,2	12.146,6	7.228,4	187.958	161.517	26.441	3.144,8	9.359,1	7.568,6
Maaseik	5.366,1	4.799,3	2.604,3	78.785	63.643	15.142	1.360,3	4.926,3	4.014,0
Tongeren	3.769,8	3.371,6	1.791,6	58.813	45.345	13.468	940,1	4.258,3	3.460,3
Oost-Vlaanderen	43.503,7	38.908,3	21.061,4	558.574	454.669	103.905	10.681,0	36.495,3	28.148,5
Aalst	5.982,1	5.350,2	2.790,1	82.095	64.134	17.961	1.462,5	7.113,1	5.462,6
Dendermonde	4.387,2	3.923,8	1.992,0	59.938	46.441	13.497	1.054,2	4.881,8	3.781,6
Eeklo	1.983,1	1.773,6	885,4	27.434	20.775	6.659	530,6	1.928,9	1.575,9
Gent	20.618,9	18.440,8	10.665,1	257.386	216.395	40.991	4.975,7	13.718,0	10.342,5
Oudenaarde	3.440,6	3.077,2	1.403,7	42.312	32.892	9.420	1.066,6	3.013,1	2.399,6
Sint-Niklaas	7.091,8	6.342,7	3.325,1	89.409	74.032	15.377	1.591,4	5.840,4	4.586,3
Vlaams-Brabant	38.191,5	34.157,1	19.443,3	431.260	357.600	73.660	8.225,3	31.500,9	23.021,1
Halle-Vilvoorde	23.327,5	20.863,2	12.305,8	253.971	212.881	41.090	4.212,7	17.400,7	12.743,5
Leuven	14.864,0	13.293,9	7.137,5	177.289	144.719	32.570	4.012,6	14.100,2	10.277,6
West-Vlaanderen	36.828,8	32.938,5	17.283,1	504.050	402.359	101.691	9.901,2	27.205,9	22.104,7
Brugge	9.300,4	8.318,0	4.527,6	126.815	102.360	24.455	2.621,0	6.967,0	5.444,4
Diksmuide	1.123,0	1.004,4	435,1	16.706	11.416	5.290	335,1	1.084,0	914,1
Ieper	2.909,9	2.602,5	1.348,4	42.736	32.763	9.973	700,4	2.239,4	1.868,4
Kortrijk	9.696,1	8.671,9	4.844,4	134.012	111.339	22.673	2.321,5	6.684,3	5.454,6
Oostende	3.837,9	3.432,5	1.653,8	49.692	38.718	10.974	1.139,0	3.288,7	2.727,7
Roeselare	5.032,7	4.501,1	2.426,7	69.705	56.965	12.740	1.283,2	3.396,8	2.781,5
Tielt	3.099,0	2.771,6	1.328,7	40.749	30.885	9.864	782,5	2.140,1	1.735,6
Veurne	1.829,8	1.636,5	718,4	23.635	17.913	5.722	718,5	1.405,7	1.178,5
Waals Gewest	87.161,1	77.954,0	44.385,2	1.201.475	990.076	211.399	19.016,4	70.369,3	57.869,9
Waals-Brabant	15.175,8	13.572,7	6.302,8	147.627	117.413	30.214	3.182,8	10.331,9	7.597,9
Henegouwen	28.496,7	25.486,5	15.223,1	424.298	355.396	68.902	5.951,6	23.634,0	20.723,2
Aat	1.530,7	1.369,0	719,7	23.671	18.229	5.442	337,4	1.750,9	1.407,4
Charleroi	10.443,6	9.340,4	5.852,1	149.179	129.660	19.519	2.145,9	6.936,3	6.485,6
Bergen	5.179,1	4.632,0	2.810,7	76.635	64.414	12.221	1.262,0	4.465,5	3.909,9
Moeskroen	1.866,2	1.669,1	974,0	28.682	24.734	3.948	332,0	1.245,7	1.119,8
Zinnik	3.552,1	3.176,9	1.892,8	53.739	43.905	9.834	684,0	3.627,3	3.057,1
Thuin	2.166,7	1.937,8	1.023,7	36.681	27.726	8.955	468,5	2.756,8	2.377,6
Doornik	3.758,3	3.361,3	1.950,1	55.711	46.728	8.983	721,8	2.851,6	2.365,9
Luik (provincie)	26.131,5	23.371,1	13.937,9	374.356	312.128	62.228	5.429,5	20.752,1	17.292,0
Hoei	2.431,0	2.174,2	1.112,8	32.139	25.284	6.855	555,1	2.358,4	1.829,2
Luik (arrondissement)	16.261,6	14.543,8	9.070,3	227.909	196.111	31.798	3.173,2	11.118,9	9.627,6
Verviers	6.284,8	5.620,9	3.240,8	96.507	77.795	18.712	1.370,8	5.449,8	4.475,3
Borgworm	1.154,1	1.032,2	514,0	17.801	12.938	4.863	330,4	1.824,9	1.360,0
Luxemburg	5.985,0	5.352,8	3.035,6	91.595	73.518	18.077	1.675,9	5.664,8	4.441,1
Aarlen	1.347,1	1.204,8	744,0	19.427	17.171	2.256	454,6	1.431,6	1.061,9
Bastenaken	1.025,4	917,1	516,0	16.810	13.224	3.586	281,2	882,8	708,9
Marche-en-Famenne	1.354,3	1.211,2	678,0	20.676	16.205	4.471	374,3	1.048,5	843,5
Neufchâteau	1.412,5	1.263,3	692,4	22.313	17.277	5.036	355,7	1.202,0	964,3
Virton	845,7	756,4	405,2	12.369	9.641	2.728	210,1	1.099,8	862,5
Namen (provincie)	11.372,1	10.170,9	5.885,8	163.599	131.621	31.978	2.776,6	9.986,6	7.815,7
Dinant	2.011,8	1.799,3	988,2	32.989	24.812	8.177	489,0	2.079,8	1.676,3
Namen (arrondissement)	8.329,0	7.449,2	4.403,0	114.349	94.806	19.543	2.066,4	6.698,4	5.134,2
Philippeville	1.031,3	922,4	494,6	16.261	12.003	4.258	221,2	1.208,4	1.005,1
Extraregionaal gebied	244,8	218,9	196,7	2.821	2.821	-	36,2	92,7	89,4
Het Rijk	365.100,5	326.533,6	183.229,0	4.474.108	3.747.142	726.966	79.664,9	250.705,3	198.709,5

Bron: INR

1.1.10 AANDEEL PER GEOGRAFISCHE EENHEID 2010

(procenten)

	2010								
	Bruto binnenlands product (bbp)	Bruto toegevoegde waarde (B.1g)	Beloning van werknemers (D.1)	Totaal aantal werkzame personen	Aantal werknemers	Aantal zelfstandigen	Bruto-investeringen in vaste activa (P.51)	Saldo primaire inkomens (B.5n)	Beschikbaar inkomen (B.6n)
Brussels Hoofdstedelijk Gewest	18,5	18,5	19,5	15,1	16,2	9,4	14,0	9,4	9,5
Vlaams Gewest	57,5	57,5	56,2	57,9	57,3	61,5	62,1	62,5	61,3
Antwerpen (provincie)	18,8	18,8	18,3	17,3	17,6	15,5	19,1	17,2	16,9
Antwerpen (arrondissement)	11,3	11,3	11,3	10,3	10,5	8,8	10,2	9,5	9,4
Mechelen	3,1	3,1	3,1	3,0	3,1	2,8	3,2	3,4	3,3
Turnhout	4,4	4,4	3,9	4,0	4,0	3,9	5,8	4,2	4,2
Limburg	6,2	6,2	6,3	7,3	7,2	7,6	6,8	7,4	7,6
Hasselt	3,7	3,7	3,9	4,2	4,3	3,6	3,9	3,7	3,8
Maaseik	1,5	1,5	1,4	1,8	1,7	2,1	1,7	2,0	2,0
Tongeren	1,0	1,0	1,0	1,3	1,2	1,9	1,2	1,7	1,7
Oost-Vlaanderen	11,9	11,9	11,5	12,5	12,1	14,3	13,4	14,6	14,2
Aalst	1,6	1,6	1,5	1,8	1,7	2,5	1,8	2,8	2,7
Dendermonde	1,2	1,2	1,1	1,3	1,2	1,9	1,3	1,9	1,9
Eeklo	0,5	0,5	0,5	0,6	0,6	0,9	0,7	0,8	0,8
Gent	5,6	5,6	5,8	5,8	5,8	5,6	6,2	5,5	5,2
Oudenaarde	0,9	0,9	0,8	0,9	0,9	1,3	1,3	1,2	1,2
Sint-Niklaas	1,9	1,9	1,8	2,0	2,0	2,1	2,0	2,3	2,3
Vlaams-Brabant	10,5	10,5	10,6	9,6	9,5	10,1	10,3	12,6	11,6
Halle-Vilvoorde	6,4	6,4	6,7	5,7	5,7	5,7	5,3	6,9	6,4
Leuven	4,1	4,1	3,9	4,0	3,9	4,5	5,0	5,6	5,2
West-Vlaanderen	10,1	10,1	9,4	11,3	10,7	14,0	12,4	10,9	11,1
Brugge	2,5	2,5	2,5	2,8	2,7	3,4	3,3	2,8	2,7
Diksmuide	0,3	0,3	0,2	0,4	0,3	0,7	0,4	0,4	0,5
Ieper	0,8	0,8	0,7	1,0	0,9	1,4	0,9	0,9	0,9
Kortrijk	2,7	2,7	2,6	3,0	3,0	3,1	2,9	2,7	2,7
Oostende	1,1	1,1	0,9	1,1	1,0	1,5	1,4	1,3	1,4
Roeselare	1,4	1,4	1,3	1,6	1,5	1,8	1,6	1,4	1,4
Tielt	0,8	0,8	0,7	0,9	0,8	1,4	1,0	0,9	0,9
Veurne	0,5	0,5	0,4	0,5	0,5	0,8	0,9	0,6	0,6
Waals Gewest	23,9	23,9	24,2	26,9	26,4	29,1	23,9	28,1	29,1
Waals-Brabant	4,2	4,2	3,4	3,3	3,1	4,2	4,0	4,1	3,8
Henegouwen	7,8	7,8	8,3	9,5	9,5	9,5	7,5	9,4	10,4
Aat	0,4	0,4	0,4	0,5	0,5	0,7	0,4	0,7	0,7
Charleroi	2,9	2,9	3,2	3,3	3,5	2,7	2,7	2,8	3,3
Bergen	1,4	1,4	1,5	1,7	1,7	1,7	1,6	1,8	2,0
Moeskroen	0,5	0,5	0,5	0,6	0,7	0,5	0,4	0,5	0,6
Zinnik	1,0	1,0	1,0	1,2	1,2	1,4	0,9	1,4	1,5
Thuin	0,6	0,6	0,6	0,8	0,7	1,2	0,6	1,1	1,2
Doornik	1,0	1,0	1,1	1,2	1,2	1,2	0,9	1,1	1,2
Luik (provincie)	7,2	7,2	7,6	8,4	8,3	8,6	6,8	8,3	8,7
Hoei	0,7	0,7	0,6	0,7	0,7	0,9	0,7	0,9	0,9
Luik (arrondissement)	4,5	4,5	5,0	5,1	5,2	4,4	4,0	4,4	4,8
Verviers	1,7	1,7	1,8	2,2	2,1	2,6	1,7	2,2	2,3
Borgworm	0,3	0,3	0,3	0,4	0,3	0,7	0,4	0,7	0,7
Luxemburg	1,6	1,6	1,7	2,0	2,0	2,5	2,1	2,3	2,2
Aarlen	0,4	0,4	0,4	0,4	0,5	0,3	0,6	0,6	0,5
Bastenaken	0,3	0,3	0,3	0,4	0,4	0,5	0,4	0,4	0,4
Marche-en-Famenne	0,4	0,4	0,4	0,5	0,4	0,6	0,5	0,4	0,4
Neufchâteau	0,4	0,4	0,4	0,5	0,5	0,7	0,4	0,5	0,5
Virton	0,2	0,2	0,2	0,3	0,3	0,4	0,3	0,4	0,4
Namen (provincie)	3,1	3,1	3,2	3,7	3,5	4,4	3,5	4,0	3,9
Dinant	0,6	0,6	0,5	0,7	0,7	1,1	0,6	0,8	0,8
Namen (arrondissement)	2,3	2,3	2,4	2,6	2,5	2,7	2,6	2,7	2,6
Philippeville	0,3	0,3	0,3	0,4	0,3	0,6	0,3	0,5	0,5
Extraregionaal gebied	0,1	0,1	0,1	0,1	0,1	-	0,0	0,0	0,0
Het Rijk	100,0	100,0	100,0	100,0	100,0	100,0	100,0	100,0	100,0

Bron: INR

1.1 SAMENVATTENDE TABEL MET DE AGGREGATEN EN SALDI PER GEOGRAFISCH GEBIED (VERVOLG)

1.1.11 ABSOLUTE CIJFERS 2011

(miljoenen euro's, of personen)

	2011								
	Bruto bin- nenlands product (bbp)	Bruto toege- voegde waarde (B.1g)	Beloning van werkne- mers (D.1)	Totaal aantal werkzame personen	Aantal werk- nemers	Aantal zelf- standigen	Bruto-inves- teringen in vaste activa (P.51)	Saldo pri- maire inko- mens (B.5n)	Beschikbaar inkomen (B.6n)
Brussels Hoofdstedelijk Gewest	70.775,1	63.407,9	37.301,7	689.032	618.977	70.055	11.388,5	23.954,1	19.175,1
Vlaams Gewest	218.478,8	195.736,9	107.461,3	2.625.132	2.174.288	450.844	53.137,9	160.883,0	123.788,4
Antwerpen (provincie)	71.544,9	64.097,7	34.583,9	780.363	666.512	113.851	16.868,3	43.887,6	33.804,1
Antwerpen (arrondissement)	43.121,6	38.633,0	21.136,4	461.907	397.106	64.801	8.666,4	24.170,3	18.668,8
Mechelen	11.706,3	10.487,8	5.865,6	137.449	117.162	20.287	2.881,0	8.730,1	6.613,0
Turnhout	16.717,0	14.976,9	7.581,9	181.007	152.244	28.763	5.320,9	10.987,1	8.522,3
Limburg	23.999,5	21.501,3	12.248,6	331.684	275.986	55.698	5.845,9	19.115,3	15.413,7
Hasselt	14.374,4	12.878,1	7.586,6	191.721	164.867	26.854	3.393,3	9.657,3	7.769,4
Maaseik	5.590,2	5.008,3	2.764,5	80.303	64.966	15.337	1.372,5	5.066,5	4.102,7
Tongeren	4.034,9	3.614,9	1.897,5	59.660	46.153	13.507	1.080,1	4.391,6	3.541,7
Oost-Vlaanderen	45.308,1	40.591,9	22.207,1	568.134	463.439	104.695	11.399,0	37.616,2	28.696,7
Aalst	6.171,4	5.529,0	2.895,6	82.372	64.336	18.036	1.443,7	7.355,6	5.594,9
Dendermonde	4.579,4	4.102,7	2.163,7	61.803	48.123	13.680	1.221,2	5.031,8	3.864,6
Eeklo	2.065,3	1.850,3	924,2	27.872	21.261	6.611	542,2	1.992,2	1.610,6
Gent	21.404,3	19.176,3	11.231,3	262.131	220.729	41.402	5.354,6	14.121,0	10.506,8
Oudenaarde	3.579,9	3.207,3	1.452,5	42.524	33.030	9.494	1.217,5	3.098,0	2.440,5
Sint-Niklaas	7.507,8	6.726,3	3.539,8	91.432	75.960	15.472	1.619,8	6.017,4	4.679,3
Vlaams-Brabant	39.426,0	35.322,0	20.286,5	435.412	360.792	74.620	8.903,4	32.292,2	23.365,3
Halle-Vilvoorde	24.195,4	21.676,8	12.841,9	256.601	214.982	41.619	4.863,7	17.854,4	12.941,8
Leuven	15.230,6	13.645,2	7.444,6	178.811	145.810	33.001	4.039,7	14.437,8	10.423,4
West-Vlaanderen	38.200,3	34.224,0	18.135,2	509.539	407.559	101.980	10.121,3	27.971,8	22.508,6
Brugge	9.697,8	8.688,3	4.752,6	128.156	103.551	24.605	2.436,6	7.147,7	5.529,1
Diksmuide	1.156,8	1.036,4	464,9	16.965	11.676	5.289	355,2	1.121,2	934,4
Ieper	3.058,2	2.739,9	1.428,8	43.313	33.364	9.949	829,2	2.307,8	1.906,5
Kortrijk	10.149,9	9.093,4	5.061,1	134.867	112.023	22.844	2.401,8	6.867,6	5.542,2
Oostende	3.921,3	3.513,1	1.716,8	50.091	39.087	11.004	1.189,6	3.375,5	2.779,7
Roeselare	5.145,6	4.610,0	2.566,6	71.204	58.473	12.731	1.384,1	3.497,0	2.835,4
Tielt	3.174,9	2.844,4	1.386,0	41.009	31.187	9.822	772,8	2.201,8	1.768,7
Veurne	1.895,8	1.698,5	758,4	23.934	18.198	5.736	752,0	1.453,1	1.212,5
Waals Gewest	89.599,0	80.272,4	46.659,3	1.218.509	1.004.428	214.081	21.053,2	72.552,8	59.196,1
Waals-Brabant	14.274,5	12.788,6	6.683,2	151.668	120.819	30.849	3.822,8	10.583,1	7.735,4
Henegouwen	29.901,9	26.789,4	15.993,1	429.106	359.491	69.615	6.285,3	24.335,2	21.120,8
Aat	1.611,3	1.443,6	768,9	24.260	18.757	5.503	413,5	1.806,8	1.436,9
Charleroi	11.021,0	9.873,8	6.145,1	150.201	130.364	19.837	2.305,2	7.133,2	6.604,3
Bergen	5.583,6	5.002,4	2.962,9	78.378	66.018	12.360	1.229,3	4.602,7	3.990,1
Moeskroen	1.941,0	1.739,0	1.025,5	29.003	25.069	3.934	411,3	1.283,7	1.137,9
Zinnik	3.507,6	3.142,5	1.958,0	54.083	44.118	9.965	703,2	3.735,0	3.121,9
Thuin	2.300,5	2.061,0	1.092,4	37.295	28.225	9.070	492,9	2.849,7	2.427,4
Doornik	3.936,9	3.527,1	2.040,3	55.886	46.940	8.946	729,9	2.924,2	2.402,2
Luik (provincie)	27.561,2	24.692,2	14.602,3	378.486	315.575	62.911	6.244,5	21.458,2	17.743,9
Hoei	2.602,2	2.331,3	1.197,7	33.186	26.158	7.028	517,7	2.438,9	1.879,3
Luik (arrondissement)	16.987,6	15.219,3	9.472,3	229.622	197.419	32.203	3.453,1	11.492,9	9.868,2
Verviers	6.745,9	6.043,7	3.384,8	97.399	78.629	18.770	1.919,4	5.629,9	4.595,3
Borgworm	1.225,5	1.097,9	547,5	18.279	13.369	4.910	354,3	1.896,6	1.401,0
Luxemburg	6.213,9	5.567,1	3.225,4	93.471	75.300	18.171	1.793,5	5.835,6	4.560,3
Aarlen	1.375,5	1.232,3	763,3	19.314	17.038	2.276	472,3	1.462,0	1.086,5
Bastenaken	1.081,0	968,5	545,3	17.082	13.477	3.605	287,2	914,0	730,8
Marche-en-Famenne	1.427,7	1.279,1	740,4	21.459	16.990	4.469	340,2	1.082,9	863,7
Neufchâteau	1.471,7	1.318,5	753,3	23.033	17.971	5.062	462,0	1.240,1	989,9
Virton	858,0	768,7	423,1	12.583	9.824	2.759	231,8	1.136,7	889,3
Namen (provincie)	11.647,5	10.435,1	6.155,3	165.778	133.243	32.535	2.907,1	10.340,7	8.035,7
Dinant	2.081,2	1.864,6	1.031,2	33.282	25.015	8.267	607,3	2.151,7	1.725,8
Namen (arrondissement)	8.478,7	7.596,1	4.590,6	115.725	95.815	19.910	2.051,8	6.937,3	5.277,4
Philippeville	1.087,6	974,4	533,5	16.771	12.413	4.358	248,0	1.251,7	1.032,5
Extraregionaal gebied	253,4	227,0	203,8	2.723	2.723	-	32,4	97,1	93,5
Het Rijk	379.106,3	339.644,2	191.626,1	4.535.396	3.800.416	734.980	85.612,0	257.486,9	202.253,1

Bron: INR

1.1.12 AANDEEL PER GEOGRAFISCHE EENHEID 2011

(procenten)

	2011								
	Bruto binnenlands product (bbp)	Bruto toegevoegde waarde (B.1g)	Beloning van werknemers (D.1)	Totaal aantal werkzame personen	Aantal werknemers	Aantal zelfstandigen	Bruto-investeringen in vaste activa (P.51)	Saldo primaire inkomens (B.5n)	Beschikbaar inkomen (B.6n)
Brussels Hoofdstedelijk Gewest	18,7	18,7	19,5	15,2	16,3	9,5	13,3	9,3	9,5
Vlaams Gewest	57,6	57,6	56,1	57,9	57,2	61,3	62,1	62,5	61,2
Antwerpen (provincie)	18,9	18,9	18,0	17,2	17,5	15,5	19,7	17,0	16,7
Antwerpen (arrondissement)	11,4	11,4	11,0	10,2	10,4	8,8	10,1	9,4	9,2
Mechelen	3,1	3,1	3,1	3,0	3,1	2,8	3,4	3,4	3,3
Turnhout	4,4	4,4	4,0	4,0	4,0	3,9	6,2	4,3	4,2
Limburg	6,3	6,3	6,4	7,3	7,3	7,6	6,8	7,4	7,6
Hasselt	3,8	3,8	4,0	4,2	4,3	3,7	4,0	3,8	3,8
Maaseik	1,5	1,5	1,4	1,8	1,7	2,1	1,6	2,0	2,0
Tongeren	1,1	1,1	1,0	1,3	1,2	1,8	1,3	1,7	1,8
Oost-Vlaanderen	12,0	12,0	11,6	12,5	12,2	14,2	13,3	14,6	14,2
Aalst	1,6	1,6	1,5	1,8	1,7	2,5	1,7	2,9	2,8
Dendermonde	1,2	1,2	1,1	1,4	1,3	1,9	1,4	2,0	1,9
Eeklo	0,5	0,5	0,5	0,6	0,6	0,9	0,6	0,8	0,8
Gent	5,6	5,6	5,9	5,8	5,8	5,6	6,3	5,5	5,2
Oudenaarde	0,9	0,9	0,8	0,9	0,9	1,3	1,4	1,2	1,2
Sint-Niklaas	2,0	2,0	1,8	2,0	2,0	2,1	1,9	2,3	2,3
Vlaams-Brabant	10,4	10,4	10,6	9,6	9,5	10,2	10,4	12,5	11,6
Halle-Vilvoorde	6,4	6,4	6,7	5,7	5,7	5,7	5,7	6,9	6,4
Leuven	4,0	4,0	3,9	3,9	3,8	4,5	4,7	5,6	5,2
West-Vlaanderen	10,1	10,1	9,5	11,2	10,7	13,9	11,8	10,9	11,1
Brugge	2,6	2,6	2,5	2,8	2,7	3,3	2,8	2,8	2,7
Diksmuide	0,3	0,3	0,2	0,4	0,3	0,7	0,4	0,4	0,5
Ieper	0,8	0,8	0,7	1,0	0,9	1,4	1,0	0,9	0,9
Kortrijk	2,7	2,7	2,6	3,0	2,9	3,1	2,8	2,7	2,7
Oostende	1,0	1,0	0,9	1,1	1,0	1,5	1,4	1,3	1,4
Roeselare	1,4	1,4	1,3	1,6	1,5	1,7	1,6	1,4	1,4
Tielt	0,8	0,8	0,7	0,9	0,8	1,3	0,9	0,9	0,9
Veurne	0,5	0,5	0,4	0,5	0,5	0,8	0,9	0,6	0,6
Waals Gewest	23,6	23,6	24,3	26,9	26,4	29,1	24,6	28,2	29,3
Waals-Brabant	3,8	3,8	3,5	3,3	3,2	4,2	4,5	4,1	3,8
Henegouwen	7,9	7,9	8,3	9,5	9,5	9,5	7,3	9,5	10,4
Aat	0,4	0,4	0,4	0,5	0,5	0,7	0,5	0,7	0,7
Charleroi	2,9	2,9	3,2	3,3	3,4	2,7	2,7	2,8	3,3
Bergen	1,5	1,5	1,5	1,7	1,7	1,7	1,4	1,8	2,0
Moeskroen	0,5	0,5	0,5	0,6	0,7	0,5	0,5	0,5	0,6
Zinnik	0,9	0,9	1,0	1,2	1,2	1,4	0,8	1,5	1,5
Thuin	0,6	0,6	0,6	0,8	0,7	1,2	0,6	1,1	1,2
Doornik	1,0	1,0	1,1	1,2	1,2	1,2	0,9	1,1	1,2
Luik (provincie)	7,3	7,3	7,6	8,3	8,3	8,6	7,3	8,3	8,8
Hoei	0,7	0,7	0,6	0,7	0,7	1,0	0,6	0,9	0,9
Luik (arrondissement)	4,5	4,5	4,9	5,1	5,2	4,4	4,0	4,5	4,9
Verviers	1,8	1,8	1,8	2,1	2,1	2,6	2,2	2,2	2,3
Borgworm	0,3	0,3	0,3	0,4	0,4	0,7	0,4	0,7	0,7
Luxemburg	1,6	1,6	1,7	2,1	2,0	2,5	2,1	2,3	2,3
Aarlen	0,4	0,4	0,4	0,4	0,4	0,3	0,6	0,6	0,5
Bastenaken	0,3	0,3	0,3	0,4	0,4	0,5	0,3	0,4	0,4
Marche-en-Famenne	0,4	0,4	0,4	0,5	0,4	0,6	0,4	0,4	0,4
Neufchâteau	0,4	0,4	0,4	0,5	0,5	0,7	0,5	0,5	0,5
Virton	0,2	0,2	0,2	0,3	0,3	0,4	0,3	0,4	0,4
Namen (provincie)	3,1	3,1	3,2	3,7	3,5	4,4	3,4	4,0	4,0
Dinant	0,5	0,5	0,5	0,7	0,7	1,1	0,7	0,8	0,9
Namen (arrondissement)	2,2	2,2	2,4	2,6	2,5	2,7	2,4	2,7	2,6
Philippeville	0,3	0,3	0,3	0,4	0,3	0,6	0,3	0,5	0,5
Extraregionaal gebied	0,1	0,1	0,1	0,1	0,1	-	0,0	0,0	0,0
Het Rijk	100,0	100,0	100,0	100,0	100,0	100,0	100,0	100,0	100,0

Bron: INR

1.1 SAMENVATTENDE TABEL MET DE AGGREGATEN EN SALDI PER GEOGRAFISCH GEBIED (VERVOLG)

1.1.13 ABSOLUTE CIJFERS 2012

(miljoenen euro's, of personen)

	2012								
	Bruto bin- nenlands product (bbp)	Bruto toege- voegde waarde (B.1g)	Beloning van werkne- mers (D.1)	Totaal aantal werkzame personen	Aantal werk- nemers	Aantal zelf- standigen	Bruto-inves- teringen in vaste activa (P.51)	Saldo pri- maire inko- mens (B.5n)	Beschikbaar inkomen (B.6n)
Brussels Hoofdstedelijk Gewest	71.868,2	64.300,8	38.324,8	689.099	616.279	72.820	11.460,6	24.212,5	19.358,8
Vlaams Gewest	224.665,0	201.008,3	111.573,3	2.641.370	2.188.123	453.247	54.665,5	164.321,3	126.006,3
Antwerpen (provincie)	73.482,5	65.745,0	35.789,0	784.753	669.909	114.844	16.797,2	44.834,8	34.425,5
Antwerpen (arrondissement)	44.192,2	39.538,9	21.814,3	463.834	398.476	65.358	8.712,8	24.619,5	18.951,0
Mechelen	11.998,2	10.734,8	6.038,0	138.368	117.784	20.584	2.945,2	8.994,0	6.794,2
Turnhout	17.292,1	15.471,3	7.936,7	182.551	153.649	28.902	5.139,2	11.221,3	8.680,2
Limburg	24.465,6	21.889,4	12.554,8	331.712	275.556	56.156	6.114,2	19.461,0	15.687,5
Hasselt	14.610,7	13.072,2	7.740,8	191.277	164.049	27.228	3.623,2	9.839,9	7.902,7
Maaseik	5.734,9	5.131,0	2.835,3	80.419	65.029	15.390	1.480,4	5.150,5	4.174,7
Tongeren	4.120,0	3.686,2	1.978,7	60.016	46.478	13.538	1.010,6	4.470,6	3.610,1
Oost-Vlaanderen	46.269,8	41.397,7	23.059,7	571.287	466.357	104.930	11.828,5	38.443,0	29.191,4
Aalst	6.487,5	5.804,4	3.063,5	83.941	65.832	18.109	1.483,4	7.545,6	5.719,9
Dendermonde	4.789,3	4.285,0	2.253,1	62.628	49.014	13.614	1.258,2	5.115,3	3.919,2
Eeklo	2.142,4	1.916,8	969,3	28.197	21.617	6.580	608,6	1.991,0	1.600,6
Gent	21.630,1	19.352,5	11.579,9	262.174	220.493	41.681	5.503,4	14.439,6	10.668,5
Oudenaarde	3.713,2	3.322,2	1.541,3	42.604	33.131	9.473	1.174,9	3.169,9	2.481,3
Sint-Niklaas	7.507,3	6.716,8	3.652,6	91.743	76.270	15.473	1.800,0	6.181,6	4.801,8
Vlaams-Brabant	41.241,8	36.899,2	21.272,1	441.840	366.107	75.733	9.270,9	33.019,4	23.791,8
Halle-Vilvoorde	25.224,0	22.568,0	13.395,5	259.873	217.527	42.346	4.949,8	18.200,4	13.144,3
Leuven	16.017,8	14.331,2	7.876,6	181.967	148.580	33.387	4.321,1	14.818,9	10.647,5
West-Vlaanderen	39.205,3	35.077,0	18.897,7	511.778	410.194	101.584	10.654,7	28.563,1	22.910,1
Brugge	9.908,2	8.864,9	4.924,7	128.251	103.790	24.461	2.772,4	7.310,6	5.638,6
Diksmuide	1.213,3	1.085,5	479,2	17.049	11.766	5.283	333,1	1.145,9	950,5
Ieper	3.143,7	2.812,7	1.455,7	42.958	33.080	9.878	771,1	2.353,5	1.941,2
Kortrijk	10.331,6	9.243,7	5.278,0	134.101	111.338	22.763	2.436,1	7.002,5	5.623,9
Oostende	4.057,9	3.630,6	1.834,2	51.232	40.331	10.901	1.331,8	3.425,1	2.824,2
Roeselare	5.299,4	4.741,4	2.696,4	72.706	59.908	12.798	1.566,6	3.603,7	2.909,6
Tielt	3.311,4	2.962,7	1.457,7	41.610	31.855	9.755	698,1	2.253,6	1.798,0
Veurne	1.939,8	1.735,5	771,8	23.871	18.126	5.745	745,5	1.468,2	1.224,2
Waals Gewest	90.700,4	81.149,9	48.193,3	1.221.862	1.005.177	216.685	21.519,1	73.787,2	60.246,1
Waals-Brabant	14.466,8	12.943,5	6.908,9	153.417	121.914	31.503	4.019,6	10.809,7	7.881,0
Henegouwen	30.229,9	27.046,8	16.502,9	429.583	359.483	70.100	6.464,0	24.669,4	21.482,8
Aat	1.602,7	1.433,9	784,7	24.300	18.765	5.535	412,5	1.848,0	1.469,7
Charleroi	11.090,5	9.922,7	6.332,8	150.298	130.253	20.045	2.148,7	7.192,0	6.695,1
Bergen	5.660,8	5.064,7	3.057,2	78.304	65.800	12.504	1.354,9	4.673,6	4.064,3
Moeskroen	2.009,9	1.798,3	1.057,9	28.956	25.042	3.914	460,3	1.298,2	1.153,7
Zinnik	3.505,7	3.136,6	2.041,4	54.479	44.414	10.065	810,7	3.783,2	3.186,6
Thuin	2.352,6	2.104,9	1.128,1	37.384	28.243	9.141	542,5	2.911,6	2.476,9
Doornik	4.007,7	3.585,7	2.100,8	55.862	46.966	8.896	734,4	2.962,8	2.436,5
Luik (provincie)	27.915,4	24.976,0	15.078,9	379.430	315.612	63.818	6.199,3	21.783,4	18.034,8
Hoei	2.498,0	2.235,0	1.267,2	33.773	26.606	7.167	539,3	2.502,3	1.927,1
Luik (arrondissement)	17.323,3	15.499,2	9.699,4	229.138	196.375	32.763	3.523,2	11.627,9	10.021,3
Verviers	6.806,2	6.089,5	3.501,9	97.660	78.760	18.900	1.830,4	5.701,4	4.648,2
Borgworm	1.287,9	1.152,3	610,4	18.859	13.871	4.988	306,4	1.951,7	1.438,2
Luxemburg	6.229,7	5.573,7	3.321,7	93.299	75.048	18.251	1.617,1	5.950,1	4.637,5
Aarlen	1.365,6	1.221,8	796,3	19.685	17.402	2.283	377,7	1.495,8	1.107,9
Bastenaken	943,8	844,4	445,6	14.349	10.729	3.620	241,9	930,4	742,6
Marche-en-Famenne	1.496,5	1.338,9	798,9	22.089	17.588	4.501	351,1	1.099,8	877,9
Neufchâteau	1.547,0	1.384,1	823,5	24.172	19.088	5.084	416,3	1.265,2	1.005,7
Virton	876,8	784,5	457,4	13.004	10.241	2.763	230,1	1.158,9	903,3
Namen (provincie)	11.858,6	10.609,9	6.380,9	166.133	133.120	33.013	3.219,1	10.574,5	8.210,1
Dinant	2.192,1	1.961,3	1.087,0	33.380	25.011	8.369	807,0	2.202,4	1.764,0
Namen (arrondissement)	8.555,7	7.654,8	4.735,9	115.676	95.487	20.189	2.147,5	7.098,0	5.394,0
Philippeville	1.110,8	993,8	558,0	17.077	12.622	4.455	264,6	1.274,1	1.052,1
Extraregionaal gebied	266,5	238,4	214,1	2.729	2.729	-	28,7	101,3	97,4
Het Rijk	387.500,1	346.697,4	198.305,5	4.555.060	3.812.308	742.752	87.673,9	262.422,3	205.708,5

Bron: INR

1.1.14 AANDEEL PER GEOGRAFISCHE EENHEID 2012

(procenten)

	2012								
	Bruto binnenlands product (bbp)	Bruto toegevoegde waarde (B.1g)	Beloning van werknemers (D.1)	Totaal aantal werkzame personen	Aantal werknemers	Aantal zelfstandigen	Bruto-investeringen in vaste activa (P.51)	Saldo primaire inkomens (B.5n)	Beschikbaar inkomen (B.6n)
Brussels Hoofdstedelijk Gewest	18,5	18,5	19,3	15,1	16,2	9,8	13,1	9,2	9,4
Vlaams Gewest	58,0	58,0	56,3	58,0	57,4	61,0	62,4	62,6	61,3
Antwerpen (provincie)	19,0	19,0	18,0	17,2	17,6	15,5	19,2	17,1	16,7
Antwerpen (arrondissement)	11,4	11,4	11,0	10,2	10,5	8,8	9,9	9,4	9,2
Mechelen	3,1	3,1	3,0	3,0	3,1	2,8	3,4	3,4	3,3
Turnhout	4,5	4,5	4,0	4,0	4,0	3,9	5,9	4,3	4,2
Limburg	6,3	6,3	6,3	7,3	7,2	7,6	7,0	7,4	7,6
Hasselt	3,8	3,8	3,9	4,2	4,3	3,7	4,1	3,7	3,8
Maaseik	1,5	1,5	1,4	1,8	1,7	2,1	1,7	2,0	2,0
Tongeren	1,1	1,1	1,0	1,3	1,2	1,8	1,2	1,7	1,8
Oost-Vlaanderen	11,9	11,9	11,6	12,5	12,2	14,1	13,5	14,6	14,2
Aalst	1,7	1,7	1,5	1,8	1,7	2,4	1,7	2,9	2,8
Dendermonde	1,2	1,2	1,1	1,4	1,3	1,8	1,4	1,9	1,9
Eeklo	0,6	0,6	0,5	0,6	0,6	0,9	0,7	0,8	0,8
Gent	5,6	5,6	5,8	5,8	5,8	5,6	6,3	5,5	5,2
Oudenaarde	1,0	1,0	0,8	0,9	0,9	1,3	1,3	1,2	1,2
Sint-Niklaas	1,9	1,9	1,8	2,0	2,0	2,1	2,1	2,4	2,3
Vlaams-Brabant	10,6	10,6	10,7	9,7	9,6	10,2	10,6	12,6	11,6
Halle-Vilvoorde	6,5	6,5	6,8	5,7	5,7	5,7	5,6	6,9	6,4
Leuven	4,1	4,1	4,0	4,0	3,9	4,5	4,9	5,6	5,2
West-Vlaanderen	10,1	10,1	9,5	11,2	10,8	13,7	12,2	10,9	11,1
Brugge	2,6	2,6	2,5	2,8	2,7	3,3	3,2	2,8	2,7
Diksmuide	0,3	0,3	0,2	0,4	0,3	0,7	0,4	0,4	0,5
Ieper	0,8	0,8	0,7	0,9	0,9	1,3	0,9	0,9	0,9
Kortrijk	2,7	2,7	2,7	2,9	2,9	3,1	2,8	2,7	2,7
Oostende	1,0	1,0	0,9	1,1	1,1	1,5	1,5	1,3	1,4
Roeselare	1,4	1,4	1,4	1,6	1,6	1,7	1,8	1,4	1,4
Tielt	0,9	0,9	0,7	0,9	0,8	1,3	0,8	0,9	0,9
Veurne	0,5	0,5	0,4	0,5	0,5	0,8	0,9	0,6	0,6
Waals Gewest	23,4	23,4	24,3	26,8	26,4	29,2	24,5	28,1	29,3
Waals-Brabant	3,7	3,7	3,5	3,4	3,2	4,2	4,6	4,1	3,8
Henegouwen	7,8	7,8	8,3	9,4	9,4	9,4	7,4	9,4	10,4
Aat	0,4	0,4	0,4	0,5	0,5	0,7	0,5	0,7	0,7
Charleroi	2,9	2,9	3,2	3,3	3,4	2,7	2,5	2,7	3,3
Bergen	1,5	1,5	1,5	1,7	1,7	1,7	1,5	1,8	2,0
Moeskroen	0,5	0,5	0,5	0,6	0,7	0,5	0,5	0,5	0,6
Zinnik	0,9	0,9	1,0	1,2	1,2	1,4	0,9	1,4	1,5
Thuin	0,6	0,6	0,6	0,8	0,7	1,2	0,6	1,1	1,2
Doornik	1,0	1,0	1,1	1,2	1,2	1,2	0,8	1,1	1,2
Luik (provincie)	7,2	7,2	7,6	8,3	8,3	8,6	7,1	8,3	8,8
Hoei	0,6	0,6	0,6	0,7	0,7	1,0	0,6	1,0	0,9
Luik (arrondissement)	4,5	4,5	4,9	5,0	5,2	4,4	4,0	4,4	4,9
Verviers	1,8	1,8	1,8	2,1	2,1	2,5	2,1	2,2	2,3
Borgworm	0,3	0,3	0,3	0,4	0,4	0,7	0,3	0,7	0,7
Luxemburg	1,6	1,6	1,7	2,0	2,0	2,5	1,8	2,3	2,3
Aarlen	0,4	0,4	0,4	0,4	0,5	0,3	0,4	0,6	0,5
Bastenaken	0,2	0,2	0,2	0,3	0,3	0,5	0,3	0,4	0,4
Marche-en-Famenne	0,4	0,4	0,4	0,5	0,5	0,6	0,4	0,4	0,4
Neufchâteau	0,4	0,4	0,4	0,5	0,5	0,7	0,5	0,5	0,5
Virton	0,2	0,2	0,2	0,3	0,3	0,4	0,3	0,4	0,4
Namen (provincie)	3,1	3,1	3,2	3,6	3,5	4,4	3,7	4,0	4,0
Dinant	0,6	0,6	0,5	0,7	0,7	1,1	0,9	0,8	0,9
Namen (arrondissement)	2,2	2,2	2,4	2,5	2,5	2,7	2,4	2,7	2,6
Philippeville	0,3	0,3	0,3	0,4	0,3	0,6	0,3	0,5	0,5
Extraregionaal gebied	0,1	0,1	0,1	0,1	0,1	-	0,0	0,0	0,0
Het Rijk	100,0	100,0	100,0	100,0	100,0	100,0	100,0	100,0	100,0

Bron: INR

1.1 SAMENVATTENDE TABEL MET DE AGGREGATEN EN SALDI PER GEOGRAFISCH GEBIED (VERVOLG)

1.1.15 ABSOLUTE CIJFERS 2013

(miljoenen euro's, of personen)

	2013								
	Bruto bin- nenlands product (bbp)	Bruto toege- voegde waarde (B.1g)	Beloning van werkne- mers (D.1)	Totaal aantal werkzame personen	Aantal werk- nemers	Aantal zelf- standigen	Bruto-inves- teringen in vaste activa (P.51)	Saldo pri- maire inko- mens (B.5n)	Beschikbaar inkomen (B.6n)
Brussels Hoofdstedelijk Gewest	72.138,0	64.496,2	39.042,4	688.459	614.684	73.775	11.936,7	24.619,4	19.584,4
Vlaams Gewest	227.964,4	203.815,8	113.599,6	2.631.851	2.176.121	455.730	54.317,4	166.245,0	126.748,9
Antwerpen (provincie)	74.321,6	66.448,6	36.467,9	780.540	664.816	115.724	16.669,4	45.276,4	34.604,9
Antwerpen (arrondissement)	44.242,5	39.555,8	22.214,4	460.571	394.741	65.830	8.796,5	24.792,3	18.991,3
Mechelen	12.317,7	11.012,9	6.178,0	138.852	117.999	20.853	2.984,6	9.104,2	6.839,2
Turnhout	17.761,4	15.879,9	8.075,5	181.117	152.076	29.041	4.888,3	11.379,9	8.774,5
Limburg	24.627,9	22.019,0	12.812,4	330.288	273.719	56.569	5.753,8	19.683,9	15.769,2
Hasselt	14.838,0	13.266,2	7.976,2	191.294	163.854	27.440	3.520,5	9.967,7	7.952,6
Maaseik	5.639,4	5.042,0	2.854,1	79.609	64.105	15.504	1.277,5	5.188,7	4.182,4
Tongeren	4.150,5	3.710,8	1.982,1	59.385	45.760	13.625	955,8	4.527,5	3.634,2
Oost-Vlaanderen	47.005,1	42.025,7	23.583,4	572.262	467.392	104.870	12.033,2	38.983,3	29.423,5
Aalst	6.579,6	5.882,6	3.131,6	83.595	65.519	18.076	1.577,7	7.630,4	5.774,4
Dendermonde	4.864,2	4.348,9	2.262,6	61.814	48.226	13.588	1.228,5	5.204,7	3.965,3
Eeklo	2.064,7	1.846,0	963,5	27.930	21.379	6.551	575,4	2.014,4	1.614,3
Gent	22.324,6	19.959,7	12.004,0	265.535	223.888	41.647	5.604,3	14.639,0	10.712,1
Oudenaarde	3.668,1	3.279,5	1.531,8	42.345	32.847	9.498	1.297,0	3.231,2	2.517,0
Sint-Niklaas	7.503,9	6.709,0	3.689,9	91.043	75.533	15.510	1.750,3	6.263,6	4.840,3
Vlaams-Brabant	42.105,3	37.645,1	21.541,5	440.020	363.127	76.893	9.530,4	33.308,1	23.842,0
Halle-Vilvoorde	25.709,5	22.986,1	13.541,9	257.747	214.762	42.985	5.188,3	18.340,3	13.166,5
Leuven	16.395,8	14.659,0	7.999,6	182.273	148.365	33.908	4.342,1	14.967,8	10.675,5
West-Vlaanderen	39.904,5	35.677,4	19.194,4	508.741	407.067	101.674	10.330,6	28.993,3	23.109,4
Brugge	10.008,7	8.948,5	4.987,0	127.007	102.464	24.543	2.934,2	7.410,5	5.672,4
Diksmuide	1.227,9	1.097,8	487,9	16.991	11.728	5.263	322,3	1.170,3	964,5
Ieper	3.251,5	2.907,1	1.503,1	43.350	33.555	9.795	871,4	2.397,7	1.966,2
Kortrijk	10.584,8	9.463,5	5.388,4	134.272	111.405	22.867	2.236,3	7.105,5	5.676,7
Oostende	4.282,1	3.828,5	1.870,0	50.944	40.066	10.878	1.312,3	3.482,3	2.851,1
Roeselare	5.346,3	4.780,0	2.699,1	71.274	58.406	12.868	1.205,0	3.663,2	2.937,2
Tielt	3.248,0	2.903,9	1.472,9	41.223	31.438	9.785	663,4	2.294,7	1.821,4
Veurne	1.955,2	1.748,1	786,0	23.680	18.005	5.675	785,7	1.469,2	1.219,7
Waals Gewest	91.338,4	81.662,9	49.249,6	1.217.244	998.080	219.164	20.672,7	74.748,0	60.704,0
Waals-Brabant	14.809,5	13.240,7	7.182,6	154.344	122.324	32.020	4.244,8	10.922,1	7.908,7
Henegouwen	30.354,3	27.138,9	16.830,2	426.491	355.766	70.725	6.164,6	24.912,0	21.609,8
Aat	1.642,9	1.468,9	815,9	24.242	18.659	5.583	364,6	1.886,3	1.490,6
Charleroi	10.963,4	9.802,0	6.395,8	147.717	127.546	20.171	1.972,8	7.207,9	6.702,8
Bergen	5.758,7	5.148,7	3.150,6	78.534	65.988	12.546	1.450,3	4.737,7	4.098,4
Moeskroen	2.045,8	1.829,1	1.102,1	29.412	25.480	3.932	462,7	1.324,8	1.170,4
Zinnik	3.527,2	3.153,6	2.101,7	54.019	43.798	10.221	729,2	3.810,4	3.200,3
Thuin	2.324,3	2.078,1	1.123,7	36.813	27.571	9.242	484,7	2.929,3	2.485,2
Doornik	4.092,0	3.658,5	2.140,4	55.754	46.724	9.030	700,3	3.015,6	2.461,9
Luik (provincie)	28.016,4	25.048,6	15.363,1	378.330	313.768	64.562	6.058,0	22.089,0	18.172,4
Hoei	2.525,5	2.258,0	1.291,2	33.644	26.373	7.271	551,0	2.552,8	1.949,3
Luik (arrondissement)	17.376,5	15.535,8	9.872,8	228.143	194.866	33.277	3.412,9	11.740,6	10.061,3
Verviers	6.808,6	6.087,3	3.571,6	97.667	78.731	18.936	1.738,6	5.815,7	4.712,8
Borgworm	1.305,8	1.167,5	627,5	18.876	13.798	5.078	355,5	1.979,9	1.449,1
Luxemburg	6.255,8	5.593,1	3.362,8	92.951	74.498	18.453	1.564,7	6.085,5	4.721,6
Aarlen	1.362,8	1.218,4	824,0	19.704	17.404	2.300	345,9	1.526,5	1.121,3
Bastenaken	946,5	846,2	451,6	14.247	10.622	3.625	255,0	959,9	762,9
Marche-en-Famenne	1.496,6	1.338,1	801,5	22.135	17.561	4.574	320,7	1.114,3	889,9
Neufchâteau	1.554,2	1.389,6	818,5	23.827	18.655	5.172	450,6	1.298,7	1.028,3
Virton	895,7	800,8	467,2	13.038	10.256	2.782	192,5	1.186,1	919,2
Namen (provincie)	11.902,4	10.641,6	6.510,9	165.128	131.724	33.404	2.640,6	10.739,4	8.291,5
Dinant	2.228,7	1.992,6	1.104,1	33.170	24.648	8.522	553,8	2.246,4	1.793,0
Namen (arrondissement)	8.544,3	7.639,2	4.836,8	114.737	94.367	20.370	1.855,2	7.199,3	5.437,2
Philippeville	1.129,4	1.009,8	570,0	17.221	12.709	4.512	231,6	1.293,6	1.061,4
Extraregionaal gebied	271,1	242,4	218,0	2.608	2.608	-	40,6	102,3	98,5
Het Rijk	391.711,9	350.217,3	202.109,6	4.540.162	3.791.493	748.669	86.967,4	265.714,7	207.135,9

Bron: INR

1.1.16 AANDEEL PER GEOGRAFISCHE EENHEID 2013

(procenten)

	2013								
	Bruto bin- nenlands product (bbp)	Bruto toege- voegde waarde (B.1g)	Beloning van werkne- mers (D.1)	Totaal aantal werkzame personen	Aantal werk- nemers	Aantal zelf- standigen	Bruto-inves- teringen in vaste activa (P.51)	Saldo pri- maire inko- mens (B.5n)	Beschikbaar inkomen (B.6n)
Brussels Hoofdstedelijk Gewest	18,4	18,4	19,3	15,2	16,2	9,9	13,7	9,3	9,5
Vlaams Gewest	58,2	58,2	56,2	58,0	57,4	60,9	62,5	62,6	61,2
Antwerpen (provincie)	19,0	19,0	18,0	17,2	17,5	15,5	19,2	17,0	16,7
Antwerpen (arrondissement)	11,3	11,3	11,0	10,1	10,4	8,8	10,1	9,3	9,2
Mechelen	3,1	3,1	3,1	3,1	3,1	2,8	3,4	3,4	3,3
Turnhout	4,5	4,5	4,0	4,0	4,0	3,9	5,6	4,3	4,2
Limburg	6,3	6,3	6,3	7,3	7,2	7,6	6,6	7,4	7,6
Hasselt	3,8	3,8	3,9	4,2	4,3	3,7	4,0	3,8	3,8
Maaseik	1,4	1,4	1,4	1,8	1,7	2,1	1,5	2,0	2,0
Tongeren	1,1	1,1	1,0	1,3	1,2	1,8	1,1	1,7	1,8
Oost-Vlaanderen	12,0	12,0	11,7	12,6	12,3	14,0	13,8	14,7	14,2
Aalst	1,7	1,7	1,5	1,8	1,7	2,4	1,8	2,9	2,8
Dendermonde	1,2	1,2	1,1	1,4	1,3	1,8	1,4	2,0	1,9
Eeklo	0,5	0,5	0,5	0,6	0,6	0,9	0,7	0,8	0,8
Gent	5,7	5,7	5,9	5,8	5,9	5,6	6,4	5,5	5,2
Oudenaarde	0,9	0,9	0,8	0,9	0,9	1,3	1,5	1,2	1,2
Sint-Niklaas	1,9	1,9	1,8	2,0	2,0	2,1	2,0	2,4	2,3
Vlaams-Brabant	10,7	10,7	10,7	9,7	9,6	10,3	11,0	12,5	11,5
Halle-Vilvoorde	6,6	6,6	6,7	5,7	5,7	5,7	6,0	6,9	6,4
Leuven	4,2	4,2	4,0	4,0	3,9	4,5	5,0	5,6	5,2
West-Vlaanderen	10,2	10,2	9,5	11,2	10,7	13,6	11,9	10,9	11,2
Brugge	2,6	2,6	2,5	2,8	2,7	3,3	3,4	2,8	2,7
Diksmuide	0,3	0,3	0,2	0,4	0,3	0,7	0,4	0,4	0,5
Ieper	0,8	0,8	0,7	1,0	0,9	1,3	1,0	0,9	0,9
Kortrijk	2,7	2,7	2,7	3,0	2,9	3,1	2,6	2,7	2,7
Oostende	1,1	1,1	0,9	1,1	1,1	1,5	1,5	1,3	1,4
Roeselare	1,4	1,4	1,3	1,6	1,5	1,7	1,4	1,4	1,4
Tielt	0,8	0,8	0,7	0,9	0,8	1,3	0,8	0,9	0,9
Veurne	0,5	0,5	0,4	0,5	0,5	0,8	0,9	0,6	0,6
Waals Gewest	23,3	23,3	24,4	26,8	26,3	29,3	23,8	28,1	29,3
Waals-Brabant	3,8	3,8	3,6	3,4	3,2	4,3	4,9	4,1	3,8
Henegouwen	7,7	7,7	8,3	9,4	9,4	9,4	7,1	9,4	10,4
Aat	0,4	0,4	0,4	0,5	0,5	0,7	0,4	0,7	0,7
Charleroi	2,8	2,8	3,2	3,3	3,4	2,7	2,3	2,7	3,2
Bergen	1,5	1,5	1,6	1,7	1,7	1,7	1,7	1,8	2,0
Moeskroen	0,5	0,5	0,5	0,6	0,7	0,5	0,5	0,5	0,6
Zinnik	0,9	0,9	1,0	1,2	1,2	1,4	0,8	1,4	1,5
Thuin	0,6	0,6	0,6	0,8	0,7	1,2	0,6	1,1	1,2
Doornik	1,0	1,0	1,1	1,2	1,2	1,2	0,8	1,1	1,2
Luik (provincie)	7,2	7,2	7,6	8,3	8,3	8,6	7,0	8,3	8,8
Hoei	0,6	0,6	0,6	0,7	0,7	1,0	0,6	1,0	0,9
Luik (arrondissement)	4,4	4,4	4,9	5,0	5,1	4,4	3,9	4,4	4,9
Verviers	1,7	1,7	1,8	2,2	2,1	2,5	2,0	2,2	2,3
Borgworm	0,3	0,3	0,3	0,4	0,4	0,7	0,4	0,7	0,7
Luxemburg	1,6	1,6	1,7	2,0	2,0	2,5	1,8	2,3	2,3
Aarlen	0,3	0,3	0,4	0,4	0,5	0,3	0,4	0,6	0,5
Bastenaken	0,2	0,2	0,2	0,3	0,3	0,5	0,3	0,4	0,4
Marche-en-Famenne	0,4	0,4	0,4	0,5	0,5	0,6	0,4	0,4	0,4
Neufchâteau	0,4	0,4	0,4	0,5	0,5	0,7	0,5	0,5	0,5
Virton	0,2	0,2	0,2	0,3	0,3	0,4	0,2	0,4	0,4
Namen (provincie)	3,0	3,0	3,2	3,6	3,5	4,5	3,0	4,0	4,0
Dinant	0,6	0,6	0,5	0,7	0,7	1,1	0,6	0,8	0,9
Namen (arrondissement)	2,2	2,2	2,4	2,5	2,5	2,7	2,1	2,7	2,6
Philippeville	0,3	0,3	0,3	0,4	0,3	0,6	0,3	0,5	0,5
Extraregionaal gebied	0,1	0,1	0,1	0,1	0,1	-	0,0	0,0	0,0
Het Rijk	100,0	100,0	100,0	100,0	100,0	100,0	100,0	100,0	100,0

Bron: INR

1.1 SAMENVATTENDE TABEL MET DE AGGREGATEN EN SALDI PER GEOGRAFISCH GEBIED (VERVOLG)

1.1.17 ABSOLUTE CIJFERS 2014

(miljoenen euro's, of personen)

	2014								
	Bruto binnenlands product (bbp)	Bruto toegevoegde waarde (B.1g)	Beloning van werknemers (D.1)	Totaal aantal werkzame personen	Aantal werknemers	Aantal zelfstandigen	Bruto-investeringen in vaste activa (P.51)	Saldo primaire inkomens (B.5n)	Beschikbaar inkomen (B.6n)
Brussels Hoofdstedelijk Gewest	73.399,6	65.648,1	39.397,2	691.964	616.217	75.747	13.027,9	24.854,5	19.759,1
Vlaams Gewest	233.919,7	209.216,5	115.679,1	2.649.406	2.189.910	459.496	57.275,0	167.695,1	127.646,4
Antwerpen (provincie)	76.359,2	68.295,2	36.951,6	786.469	669.652	116.817	18.111,8	45.657,8	34.882,7
Antwerpen (arrondissement)	45.685,2	40.860,5	22.513,3	463.352	396.932	66.420	10.128,0	24.966,5	19.138,0
Mechelen	12.764,8	11.416,8	6.295,6	140.036	118.951	21.085	3.131,6	9.205,5	6.893,3
Turnhout	17.909,2	16.017,9	8.142,7	183.081	153.769	29.312	4.852,2	11.485,8	8.851,4
Limburg	25.559,0	22.859,9	13.321,7	333.408	276.333	57.075	6.053,6	19.869,8	15.853,3
Hasselt	15.362,0	13.739,7	8.361,9	192.784	165.052	27.732	3.590,3	10.088,4	8.002,7
Maaseik	5.842,9	5.225,9	2.905,4	80.286	64.635	15.651	1.352,7	5.235,9	4.216,9
Tongeren	4.354,1	3.894,3	2.054,4	60.338	46.646	13.692	1.110,6	4.545,5	3.633,6
Oost-Vlaanderen	47.995,1	42.926,6	24.009,8	574.897	469.381	105.516	12.368,8	39.421,8	29.703,8
Aalst	6.669,9	5.965,5	3.154,0	83.546	65.351	18.195	1.922,4	7.679,9	5.771,3
Dendermonde	4.983,8	4.457,5	2.258,4	60.967	47.348	13.619	1.211,2	5.258,2	4.003,9
Eeklo	2.190,0	1.958,7	995,6	28.401	21.825	6.576	610,5	2.042,7	1.635,3
Gent	23.009,5	20.579,6	12.342,5	268.717	226.693	42.024	5.645,5	14.860,3	10.886,1
Oudenaarde	3.488,8	3.120,4	1.511,1	41.978	32.433	9.545	1.135,9	3.265,9	2.532,7
Sint-Niklaas	7.653,1	6.844,9	3.748,2	91.288	75.731	15.557	1.843,3	6.315,2	4.874,5
Vlaams-Brabant	42.698,8	38.189,6	21.849,4	442.289	364.092	78.197	10.078,0	33.560,1	23.951,0
Halle-Vilvoorde	26.177,8	23.413,3	13.748,9	259.062	215.266	43.796	5.523,7	18.485,7	13.242,8
Leuven	16.521,0	14.776,3	8.100,5	183.227	148.826	34.401	4.554,3	15.074,4	10.708,2
West-Vlaanderen	41.307,6	36.945,2	19.546,6	512.343	410.452	101.891	10.662,8	29.185,7	23.255,6
Brugge	10.109,0	9.041,4	4.995,9	126.599	101.962	24.637	2.671,0	7.433,9	5.696,0
Diksmuide	1.269,5	1.135,4	513,8	17.520	12.226	5.294	334,0	1.179,4	971,1
Ieper	3.313,4	2.963,5	1.531,3	43.504	33.733	9.771	824,4	2.418,6	1.983,4
Kortrijk	11.152,4	9.974,6	5.471,0	135.026	112.183	22.843	2.700,4	7.180,8	5.715,8
Oostende	4.331,3	3.873,9	1.871,4	50.802	39.895	10.907	1.191,1	3.491,0	2.873,7
Roeselare	5.656,6	5.059,2	2.864,5	73.944	60.985	12.959	1.446,5	3.687,3	2.951,1
Tielt	3.452,8	3.088,2	1.502,9	41.280	31.469	9.811	832,9	2.313,0	1.834,5
Veurne	2.022,6	1.809,0	795,8	23.668	17.999	5.669	662,5	1.481,7	1.230,1
Waals Gewest	93.216,8	83.372,5	49.539,1	1.215.165	994.664	220.501	21.418,5	75.314,9	61.141,9
Waals-Brabant	15.642,2	13.990,3	7.315,9	156.252	123.700	32.552	4.129,6	11.044,3	7.994,9
Henegouwen	30.774,9	27.524,9	16.860,3	424.129	353.149	70.980	6.945,2	25.005,9	21.684,9
Aat	1.683,3	1.505,5	826,2	24.617	18.938	5.679	364,8	1.894,9	1.492,2
Charleroi	11.080,9	9.910,7	6.415,3	145.205	125.236	19.969	2.199,3	7.211,3	6.696,2
Bergen	5.865,5	5.246,1	3.205,4	79.607	66.917	12.690	1.814,0	4.758,8	4.109,5
Moeskroen	2.161,8	1.933,5	1.129,4	29.609	25.711	3.898	465,6	1.335,1	1.173,7
Zinnik	3.503,7	3.133,7	2.000,7	52.713	42.438	10.275	864,1	3.827,5	3.231,0
Thuin	2.342,3	2.094,9	1.130,0	36.765	27.456	9.309	449,9	2.944,2	2.502,6
Doornik	4.137,4	3.700,5	2.153,3	55.613	46.453	9.160	787,5	3.034,1	2.479,7
Luik (provincie)	28.333,7	25.341,5	15.409,1	377.264	312.326	64.938	5.973,2	22.271,4	18.327,6
Hoei	2.503,3	2.238,9	1.299,0	33.506	26.168	7.338	531,2	2.594,5	1.980,2
Luik (arrondissement)	17.641,3	15.778,3	9.916,0	228.096	194.589	33.507	3.545,9	11.808,2	10.133,3
Verviers	6.861,3	6.136,7	3.556,3	96.529	77.561	18.968	1.561,6	5.864,6	4.750,8
Borgworm	1.327,8	1.187,6	637,8	19.133	14.008	5.125	334,5	2.004,1	1.463,3
Luxemburg	6.321,3	5.653,7	3.394,3	92.572	74.194	18.378	1.599,1	6.161,7	4.775,6
Aarlen	1.355,7	1.212,5	832,8	19.764	17.478	2.286	329,7	1.542,8	1.137,6
Bastenaken	968,3	866,0	464,0	14.202	10.624	3.578	278,8	978,3	777,1
Marche-en-Famenne	1.513,2	1.353,4	799,1	21.938	17.397	4.541	322,2	1.121,0	889,1
Neufchâteau	1.587,0	1.419,4	835,8	23.741	18.558	5.183	439,1	1.319,2	1.039,5
Virton	897,1	802,4	462,6	12.927	10.137	2.790	229,3	1.200,5	932,3
Namen (provincie)	12.144,7	10.862,1	6.559,5	164.948	131.295	33.653	2.771,4	10.831,6	8.358,9
Dinant	2.264,7	2.025,5	1.100,0	33.336	24.784	8.552	509,4	2.277,0	1.811,8
Namen (arrondissement)	8.749,2	7.825,2	4.899,1	114.916	94.347	20.569	1.994,0	7.249,3	5.472,6
Philippeville	1.130,8	1.011,4	560,4	16.696	12.164	4.532	268,0	1.305,2	1.074,5
Extraregionaal gebied	269,2	240,8	216,4	2.641	2.641	-	39,6	101,9	98,2
Het Rijk	400.805,3	358.477,9	204.831,8	4.559.176	3.803.432	755.744	91.761,0	267.966,4	208.645,6

Bron: INR

1.1.18 AANDEEL PER GEOGRAFISCHE EENHEID 2014

(procenten)

	2014								
	Bruto binnenlands product (bbp)	Bruto toegevoegde waarde (B.1g)	Beloning van werknemers (D.1)	Totaal aantal werkzame personen	Aantal werknemers	Aantal zelfstandigen	Bruto-investeringen in vaste activa (P.51)	Saldo primaire inkomens (B.5n)	Beschikbaar inkomen (B.6n)
Brussels Hoofdstedelijk Gewest	18,3	18,3	19,2	15,2	16,2	10,0	14,2	9,3	9,5
Vlaams Gewest	58,4	58,4	56,5	58,1	57,6	60,8	62,4	62,6	61,2
Antwerpen (provincie)	19,1	19,1	18,0	17,3	17,6	15,5	19,7	17,0	16,7
Antwerpen (arrondissement)	11,4	11,4	11,0	10,2	10,4	8,8	11,0	9,3	9,2
Mechelen	3,2	3,2	3,1	3,1	3,1	2,8	3,4	3,4	3,3
Turnhout	4,5	4,5	4,0	4,0	4,0	3,9	5,3	4,3	4,2
Limburg	6,4	6,4	6,5	7,3	7,3	7,6	6,6	7,4	7,6
Hasselt	3,8	3,8	4,1	4,2	4,3	3,7	3,9	3,8	3,8
Maaseik	1,5	1,5	1,4	1,8	1,7	2,1	1,5	2,0	2,0
Tongeren	1,1	1,1	1,0	1,3	1,2	1,8	1,2	1,7	1,7
Oost-Vlaanderen	12,0	12,0	11,7	12,6	12,3	14,0	13,5	14,7	14,2
Aalst	1,7	1,7	1,5	1,8	1,7	2,4	2,1	2,9	2,8
Dendermonde	1,2	1,2	1,1	1,3	1,2	1,8	1,3	2,0	1,9
Eeklo	0,5	0,5	0,5	0,6	0,6	0,9	0,7	0,8	0,8
Gent	5,7	5,7	6,0	5,9	6,0	5,6	6,2	5,5	5,2
Oudenaarde	0,9	0,9	0,7	0,9	0,9	1,3	1,2	1,2	1,2
Sint-Niklaas	1,9	1,9	1,8	2,0	2,0	2,1	2,0	2,4	2,3
Vlaams-Brabant	10,7	10,7	10,7	9,7	9,6	10,3	11,0	12,5	11,5
Halle-Vilvoorde	6,5	6,5	6,7	5,7	5,7	5,8	6,0	6,9	6,3
Leuven	4,1	4,1	4,0	4,0	3,9	4,6	5,0	5,6	5,1
West-Vlaanderen	10,3	10,3	9,5	11,2	10,8	13,5	11,6	10,9	11,1
Brugge	2,5	2,5	2,4	2,8	2,7	3,3	2,9	2,8	2,7
Diksmuide	0,3	0,3	0,3	0,4	0,3	0,7	0,4	0,4	0,5
Ieper	0,8	0,8	0,7	1,0	0,9	1,3	0,9	0,9	1,0
Kortrijk	2,8	2,8	2,7	3,0	2,9	3,0	2,9	2,7	2,7
Oostende	1,1	1,1	0,9	1,1	1,0	1,4	1,3	1,3	1,4
Roeselare	1,4	1,4	1,4	1,6	1,6	1,7	1,6	1,4	1,4
Tielt	0,9	0,9	0,7	0,9	0,8	1,3	0,9	0,9	0,9
Veurne	0,5	0,5	0,4	0,5	0,5	0,8	0,7	0,6	0,6
Waals Gewest	23,3	23,3	24,2	26,7	26,2	29,2	23,3	28,1	29,3
Waals-Brabant	3,9	3,9	3,6	3,4	3,3	4,3	4,5	4,1	3,8
Henegouwen	7,7	7,7	8,2	9,3	9,3	9,4	7,6	9,3	10,4
Aat	0,4	0,4	0,4	0,5	0,5	0,8	0,4	0,7	0,7
Charleroi	2,8	2,8	3,1	3,2	3,3	2,6	2,4	2,7	3,2
Bergen	1,5	1,5	1,6	1,7	1,8	1,7	2,0	1,8	2,0
Moeskroen	0,5	0,5	0,6	0,6	0,7	0,5	0,5	0,5	0,6
Zinnik	0,9	0,9	1,0	1,2	1,1	1,4	0,9	1,4	1,5
Thuin	0,6	0,6	0,6	0,8	0,7	1,2	0,5	1,1	1,2
Doornik	1,0	1,0	1,1	1,2	1,2	1,2	0,9	1,1	1,2
Luik (provincie)	7,1	7,1	7,5	8,3	8,2	8,6	6,5	8,3	8,8
Hoei	0,6	0,6	0,6	0,7	0,7	1,0	0,6	1,0	0,9
Luik (arrondissement)	4,4	4,4	4,8	5,0	5,1	4,4	3,9	4,4	4,9
Verviers	1,7	1,7	1,7	2,1	2,0	2,5	1,7	2,2	2,3
Borgworm	0,3	0,3	0,3	0,4	0,4	0,7	0,4	0,7	0,7
Luxemburg	1,6	1,6	1,7	2,0	2,0	2,4	1,7	2,3	2,3
Aarlen	0,3	0,3	0,4	0,4	0,5	0,3	0,4	0,6	0,5
Bastenaken	0,2	0,2	0,2	0,3	0,3	0,5	0,3	0,4	0,4
Marche-en-Famenne	0,4	0,4	0,4	0,5	0,5	0,6	0,4	0,4	0,4
Neufchâteau	0,4	0,4	0,4	0,5	0,5	0,7	0,5	0,5	0,5
Virton	0,2	0,2	0,2	0,3	0,3	0,4	0,2	0,4	0,4
Namen (provincie)	3,0	3,0	3,2	3,6	3,5	4,5	3,0	4,0	4,0
Dinant	0,6	0,6	0,5	0,7	0,7	1,1	0,6	0,8	0,9
Namen (arrondissement)	2,2	2,2	2,4	2,5	2,5	2,7	2,2	2,7	2,6
Philippeville	0,3	0,3	0,3	0,4	0,3	0,6	0,3	0,5	0,5
Extraregionaal gebied	0,1	0,1	0,1	0,1	0,1	-	0,0	0,0	0,0
Het Rijk	100,0	100,0	100,0	100,0	100,0	100,0	100,0	100,0	100,0

Bron: INR

1.1 SAMENVATTENDE TABEL MET DE AGGREGATEN EN SALDI PER GEOGRAFISCH GEBIED

1.1.19 ABSOLUTE CIJFERS 2015

(miljoenen euro's, of personen)

	2015								
	Bruto binnenlands product (bbp)	Bruto toegevoegde waarde (B.1g)	Beloning van werknemers (D.1)	Totaal aantal werkzame personen	Aantal werknemers	Aantal zelfstandigen	Bruto-investeringen in vaste activa (P.51)	Saldo primaire inkomens (B.5n)	Beschikbaar inkomen (B.6n)
Brussels Hoofdstedelijk Gewest	74.598,8	66.782,2	39.415,0	693.832	615.615	78.217			
Vlaams Gewest	240.627,5	215.414,2	116.983,5	2.678.413	2.212.159	466.254			
Antwerpen (provincie)	78.368,1	70.156,5	37.475,1	795.009	676.270	118.739			
Antwerpen (arrondissement)	46.567,9	41.688,4	22.570,8	465.329	397.961	67.368			
Mechelen	13.522,4	12.105,5	6.613,5	144.162	122.615	21.547			
Turnhout	18.277,8	16.362,6	8.290,8	185.518	155.694	29.824			
Limburg	26.283,2	23.529,2	13.197,7	335.515	277.477	58.038			
Hasselt	15.447,3	13.828,7	8.127,4	193.654	165.267	28.387			
Maaseik	6.052,9	5.418,7	3.003,7	81.154	65.413	15.741			
Tongeren	4.783,0	4.281,8	2.066,6	60.707	46.797	13.910			
Oost-Vlaanderen	49.773,2	44.557,9	24.593,8	586.349	479.415	106.934			
Aalst	6.859,2	6.140,5	3.221,6	84.756	66.363	18.393			
Dendermonde	5.106,8	4.571,7	2.299,0	61.537	47.798	13.739			
Eeklo	2.254,4	2.018,2	1.000,7	28.424	21.867	6.557			
Gent	23.804,0	21.309,8	12.606,7	274.354	231.532	42.822			
Oudenaarde	3.584,3	3.208,7	1.530,6	42.463	32.788	9.675			
Sint-Niklaas	8.164,5	7.309,0	3.935,2	94.815	79.067	15.748			
Vlaams-Brabant	44.360,7	39.712,5	22.044,9	446.298	366.571	79.727			
Halle-Vilvoorde	27.410,4	24.538,3	13.916,1	261.859	217.081	44.778			
Leuven	16.950,3	15.174,2	8.128,8	184.439	149.490	34.949			
West-Vlaanderen	41.842,3	37.458,1	19.672,0	515.242	412.426	102.816			
Brugge	10.257,8	9.183,0	5.025,4	127.589	102.597	24.992			
Diksmuide	1.283,6	1.149,1	507,1	17.390	12.004	5.386			
Ieper	3.433,4	3.073,6	1.570,7	44.056	34.244	9.812			
Kortrijk	11.308,5	10.123,6	5.505,8	135.253	112.258	22.995			
Oostende	4.377,9	3.919,2	1.877,7	50.882	39.945	10.937			
Roeselare	5.671,9	5.077,6	2.856,2	74.745	61.573	13.172			
Tielt	3.461,8	3.099,1	1.529,2	41.588	31.699	9.889			
Veurne	2.047,4	1.832,9	799,9	23.739	18.106	5.633			
Waals Gewest	94.852,7	84.913,8	49.965,0	1.226.364	1.003.859	222.505			
Waals-Brabant	15.757,5	14.106,4	7.438,6	158.843	125.780	33.063			
Henegouwen	31.476,4	28.178,1	17.036,7	427.964	356.345	71.619			
Aat	1.741,5	1.559,0	842,4	24.831	19.132	5.699			
Charleroi	11.196,2	10.023,0	6.377,8	145.062	124.935	20.127			
Bergen	6.075,2	5.438,6	3.303,1	81.061	68.284	12.777			
Moeskroen	2.274,2	2.035,9	1.181,1	30.490	26.595	3.895			
Zinnik	3.622,7	3.243,1	2.022,7	53.230	42.758	10.472			
Thuin	2.375,0	2.126,1	1.137,6	36.931	27.467	9.464			
Doornik	4.191,6	3.752,4	2.172,0	56.359	47.174	9.185			
Luik (provincie)	28.890,9	25.863,7	15.533,0	380.050	314.663	65.387			
Hoei	2.579,5	2.309,2	1.312,9	33.755	26.336	7.419			
Luik (arrondissement)	17.942,2	16.062,2	9.983,0	229.888	196.055	33.833			
Verviers	7.021,5	6.285,8	3.599,0	97.280	78.353	18.927			
Borgworm	1.347,7	1.206,5	638,1	19.127	13.919	5.208			
Luxemburg	6.489,8	5.809,9	3.441,6	93.929	75.519	18.410			
Aarlen	1.383,2	1.238,3	839,5	19.963	17.687	2.276			
Bastenaken	1.021,3	914,3	486,3	14.845	11.266	3.579			
Marche-en-Famenne	1.517,6	1.358,6	793,8	21.808	17.280	4.528			
Neufchâteau	1.644,6	1.472,3	856,7	24.292	19.052	5.240			
Virton	923,1	826,4	465,3	13.021	10.234	2.787			
Namen (provincie)	12.238,1	10.955,7	6.515,1	165.578	131.552	34.026			
Dinant	2.326,6	2.082,8	1.117,7	33.793	25.168	8.625			
Namen (arrondissement)	8.751,3	7.834,3	4.826,6	114.901	94.012	20.889			
Philippeville	1.160,2	1.038,6	570,8	16.884	12.372	4.512			
Extraregionaal gebied	271,8	243,3	217,4	2.620	2.620	-			
Het Rijk	410.350,8	367.353,5	206.580,9	4.601.229	3.834.253	766.976			

Bron: INR

1.1.20 AANDEEL PER GEOGRAFISCHE EENHEID 2015

(procenten)

	2015						Bruto-inves- teringen in vaste activa (P.51)	Saldo pri- maire inko- mens (B.5n)	Beschikbaar inkomen (B.6n)
	Bruto bin- nenlands product (bbp)	Bruto toege- voegde waarde (B.1g)	Beloning van werkne- mers (D.1)	Totaal aantal werkzame personen	Aantal werk- nemers	Aantal zelf- standigen			
Brussels Hoofdstedelijk Gewest	18,2	18,2	19,1	15,1	16,1	10,2			
Vlaams Gewest	58,6	58,6	56,6	58,2	57,7	60,8			
Antwerpen (provincie)	19,1	19,1	18,1	17,3	17,6	15,5			
Antwerpen (arrondissement)	11,3	11,3	10,9	10,1	10,4	8,8			
Mechelen	3,3	3,3	3,2	3,1	3,2	2,8			
Turnhout	4,5	4,5	4,0	4,0	4,1	3,9			
Limburg	6,4	6,4	6,4	7,3	7,2	7,6			
Hasselt	3,8	3,8	3,9	4,2	4,3	3,7			
Maaseik	1,5	1,5	1,5	1,8	1,7	2,1			
Tongeren	1,2	1,2	1,0	1,3	1,2	1,8			
Oost-Vlaanderen	12,1	12,1	11,9	12,7	12,5	13,9			
Aalst	1,7	1,7	1,6	1,8	1,7	2,4			
Dendermonde	1,2	1,2	1,1	1,3	1,2	1,8			
Eeklo	0,5	0,5	0,5	0,6	0,6	0,9			
Gent	5,8	5,8	6,1	6,0	6,0	5,6			
Oudenaarde	0,9	0,9	0,7	0,9	0,9	1,3			
Sint-Niklaas	2,0	2,0	1,9	2,1	2,1	2,1			
Vlaams-Brabant	10,8	10,8	10,7	9,7	9,6	10,4			
Halle-Vilvoorde	6,7	6,7	6,7	5,7	5,7	5,8			
Leuven	4,1	4,1	3,9	4,0	3,9	4,6			
West-Vlaanderen	10,2	10,2	9,5	11,2	10,8	13,4			
Brugge	2,5	2,5	2,4	2,8	2,7	3,3			
Diksmuide	0,3	0,3	0,2	0,4	0,3	0,7			
Ieper	0,8	0,8	0,8	1,0	0,9	1,3			
Kortrijk	2,8	2,8	2,7	2,9	2,9	3,0			
Oostende	1,1	1,1	0,9	1,1	1,0	1,4			
Roeselare	1,4	1,4	1,4	1,6	1,6	1,7			
Tielt	0,8	0,8	0,7	0,9	0,8	1,3			
Veurne	0,5	0,5	0,4	0,5	0,5	0,7			
Waals Gewest	23,1	23,1	24,2	26,7	26,2	29,0			
Waals-Brabant	3,8	3,8	3,6	3,5	3,3	4,3			
Henegouwen	7,7	7,7	8,2	9,3	9,3	9,3			
Aat	0,4	0,4	0,4	0,5	0,5	0,7			
Charleroi	2,7	2,7	3,1	3,2	3,3	2,6			
Bergen	1,5	1,5	1,6	1,8	1,8	1,7			
Moeskroen	0,6	0,6	0,6	0,7	0,7	0,5			
Zinnik	0,9	0,9	1,0	1,2	1,1	1,4			
Thuin	0,6	0,6	0,6	0,8	0,7	1,2			
Doornik	1,0	1,0	1,1	1,2	1,2	1,2			
Luik (provincie)	7,0	7,0	7,5	8,3	8,2	8,5			
Hoei	0,6	0,6	0,6	0,7	0,7	1,0			
Luik (arrondissement)	4,4	4,4	4,8	5,0	5,1	4,4			
Verviers	1,7	1,7	1,7	2,1	2,0	2,5			
Borgworm	0,3	0,3	0,3	0,4	0,4	0,7			
Luxemburg	1,6	1,6	1,7	2,0	2,0	2,4			
Aarlen	0,3	0,3	0,4	0,4	0,5	0,3			
Bastenaken	0,2	0,2	0,2	0,3	0,3	0,5			
Marche-en-Famenne	0,4	0,4	0,4	0,5	0,5	0,6			
Neufchâteau	0,4	0,4	0,4	0,5	0,5	0,7			
Virton	0,2	0,2	0,2	0,3	0,3	0,4			
Namen (provincie)	3,0	3,0	3,2	3,6	3,4	4,4			
Dinant	0,6	0,6	0,5	0,7	0,7	1,1			
Namen (arrondissement)	2,1	2,1	2,3	2,5	2,5	2,7			
Philippeville	0,3	0,3	0,3	0,4	0,3	0,6			
Extraregionaal gebied	0,1	0,1	0,1	0,1	0,1	-			
Het Rijk	100,0	100,0	100,0	100,0	100,0	100,0			

Bron: INR

2. Bruto binnenlands product

2.1 BRUTO BINNENLANDS PRODUCT, TEGEN LOPENDE PRIJZEN - ABSOLUTE CIJFERS

(miljoenen euro's)

	2006	2007	2008	2009	2010	2011	2012	2013	2014	2015
Brussels Hoofdstedelijk Gewest	60.963,0	63.531,1	64.675,1	64.866,7	67.690,9	70.775,1	71.868,2	72.138,0	73.399,6	74.598,8
Vlaams Gewest	188.384,8	200.043,8	204.548,3	201.219,1	210.003,7	218.478,8	224.665,0	227.964,4	233.919,7	240.627,5
Antwerpen (provincie)	62.098,4	65.818,5	67.567,6	65.375,5	68.762,6	71.544,9	73.482,5	74.321,6	76.359,2	78.368,1
Antwerpen (arrondissement)	38.034,6	40.046,7	41.401,2	38.807,2	41.431,3	43.121,6	44.192,2	44.242,5	45.685,2	46.567,9
Mechelen	10.562,4	11.401,9	11.507,4	11.232,5	11.368,5	11.706,3	11.998,2	12.317,7	12.764,8	13.522,4
Turnhout	13.501,4	14.369,9	14.659,0	15.335,8	15.962,8	16.717,0	17.292,1	17.761,4	17.909,2	18.277,8
Limburg	20.718,4	22.037,0	22.807,8	21.646,0	22.717,1	23.999,5	24.465,6	24.627,9	25.559,0	26.283,2
Hasselt	12.209,7	12.984,4	13.393,5	12.729,3	13.581,2	14.374,4	14.610,7	14.838,0	15.362,0	15.447,3
Maaseik	4.993,0	5.322,1	5.537,3	5.285,1	5.366,1	5.590,2	5.734,9	5.639,4	5.842,9	6.052,9
Tongeren	3.515,7	3.730,5	3.877,0	3.631,6	3.769,8	4.034,9	4.120,0	4.150,5	4.354,1	4.783,0
Oost-Vlaanderen	38.089,7	40.725,5	41.529,0	41.749,7	43.503,7	45.308,1	46.269,8	47.005,1	47.995,1	49.773,2
Aalst	5.217,5	5.587,8	5.826,6	5.929,9	5.982,1	6.171,4	6.487,5	6.579,6	6.669,9	6.859,2
Dendermonde	3.986,0	4.194,1	4.295,2	4.268,9	4.387,2	4.579,4	4.789,3	4.864,2	4.983,8	5.106,8
Eeklo	1.729,1	1.812,8	1.885,2	1.911,3	1.983,1	2.065,3	2.142,4	2.064,7	2.190,0	2.254,4
Gent	17.834,6	18.995,1	19.336,8	19.505,4	20.618,9	21.404,3	21.630,1	22.324,6	23.009,5	23.804,0
Oudenaarde	3.128,9	3.322,7	3.335,9	3.324,3	3.440,6	3.579,9	3.713,2	3.668,1	3.488,8	3.584,3
Sint-Niklaas	6.193,6	6.813,0	6.849,3	6.809,9	7.091,8	7.507,8	7.507,3	7.503,9	7.653,1	8.164,5
Vlaams-Brabant	33.944,6	35.854,0	36.732,0	37.200,6	38.191,5	39.426,0	41.241,8	42.105,3	42.698,8	44.360,7
Halle-Vilvoorde	21.308,3	22.880,8	23.303,6	22.739,7	23.327,5	24.195,4	25.224,0	25.709,5	26.177,8	27.410,4
Leuven	12.636,3	12.973,2	13.428,4	14.460,9	14.864,0	15.230,6	16.017,8	16.395,8	16.521,0	16.950,3
West-Vlaanderen	33.533,7	35.608,8	35.911,9	35.247,3	36.828,8	38.200,3	39.205,3	39.904,5	41.307,6	41.842,3
Brugge	8.199,7	8.863,6	9.032,8	8.907,4	9.300,4	9.697,8	9.908,2	10.008,7	10.109,0	10.257,8
Diksmuide	1.053,4	1.094,4	1.084,6	1.075,5	1.123,0	1.156,8	1.213,3	1.227,9	1.269,5	1.283,6
Ieper	2.584,1	2.730,9	2.801,6	2.774,4	2.909,9	3.058,2	3.143,7	3.251,5	3.313,4	3.433,4
Kortrijk	8.917,3	9.368,5	9.373,7	9.147,6	9.696,1	10.149,9	10.331,6	10.584,8	11.152,4	11.308,5
Oostende	3.519,9	3.757,6	3.818,0	3.707,2	3.837,9	3.921,3	4.057,9	4.282,1	4.331,3	4.377,9
Roeselare	4.539,7	4.790,2	4.914,7	4.867,9	5.032,7	5.145,6	5.299,4	5.346,3	5.656,6	5.671,9
Tielt	3.044,5	3.241,6	3.087,3	2.976,1	3.099,0	3.174,9	3.311,4	3.248,0	3.452,8	3.461,8
Veurne	1.675,1	1.762,0	1.799,2	1.791,2	1.829,8	1.895,8	1.939,8	1.955,2	2.022,6	2.047,4
Waals Gewest	77.140,0	80.958,6	84.657,0	82.502,2	87.161,1	89.599,0	90.700,4	91.338,4	93.216,8	94.852,7
Waals-Brabant	11.815,0	12.583,3	13.576,1	13.214,0	15.175,8	14.274,5	14.466,8	14.809,5	15.642,2	15.757,5
Henegouwen	26.169,4	27.398,3	28.572,2	27.407,4	28.496,7	29.901,9	30.229,9	30.354,3	30.774,9	31.476,4
Aat	1.314,7	1.430,4	1.504,8	1.468,9	1.530,7	1.611,3	1.602,7	1.642,9	1.683,3	1.741,5
Charleroi	9.805,7	10.282,1	10.744,5	10.181,4	10.443,6	11.021,0	11.090,5	10.963,4	11.080,9	11.196,2
Bergen	4.941,7	5.033,3	5.221,9	4.911,2	5.179,1	5.583,6	5.660,8	5.758,7	5.865,5	6.075,2
Moeskroen	1.748,2	1.823,7	1.900,1	1.818,9	1.866,2	1.941,0	2.009,9	2.045,8	2.161,8	2.274,2
Zinnik	3.167,3	3.346,1	3.506,4	3.246,4	3.552,1	3.507,6	3.505,7	3.527,2	3.503,7	3.622,7
Thuin	1.916,7	1.999,0	2.112,2	2.094,8	2.166,7	2.300,5	2.352,6	2.324,3	2.342,3	2.375,0
Doornik	3.274,7	3.483,7	3.582,3	3.685,8	3.758,3	3.936,9	4.007,7	4.092,0	4.137,4	4.191,6
Luik (provincie)	23.582,6	24.806,4	25.741,3	25.290,3	26.131,5	27.561,2	27.915,4	28.016,4	28.333,7	28.890,9
Hoei	2.028,2	2.171,0	2.338,3	2.247,8	2.431,0	2.602,2	2.498,0	2.525,5	2.503,3	2.579,5
Luik (arrondissement)	14.716,7	15.424,3	16.016,5	15.758,0	16.261,6	16.987,6	17.323,3	17.376,5	17.641,3	17.942,2
Verviers	5.747,4	6.133,7	6.240,0	6.140,0	6.284,8	6.745,9	6.806,2	6.808,6	6.861,3	7.021,5
Borgworm	1.090,3	1.077,4	1.146,5	1.144,5	1.154,1	1.225,5	1.287,9	1.305,8	1.327,8	1.347,7
Luxemburg	5.583,0	5.745,2	5.878,4	5.772,5	5.985,0	6.213,9	6.229,7	6.255,8	6.321,3	6.489,8
Aarlen	1.303,4	1.359,8	1.350,9	1.318,9	1.347,1	1.375,5	1.365,6	1.362,8	1.355,7	1.383,2
Bastenaken	796,5	838,1	898,2	998,6	1.025,4	1.081,0	943,8	946,5	968,3	1.021,3
Marche-en-Famenne	1.306,5	1.327,3	1.380,1	1.313,9	1.354,3	1.427,7	1.496,5	1.496,6	1.513,2	1.517,6
Neufchâteau	1.353,9	1.379,6	1.420,2	1.338,2	1.412,5	1.471,7	1.547,0	1.554,2	1.587,0	1.644,6
Virton	822,7	840,4	829,0	802,9	845,7	858,0	876,8	895,7	897,1	923,1
Namen (provincie)	9.990,0	10.425,4	10.889,0	10.818,0	11.372,1	11.647,5	11.858,6	11.902,4	12.144,7	12.238,1
Dinant	1.774,9	1.864,9	1.934,4	1.952,2	2.011,8	2.081,2	2.192,1	2.228,7	2.264,7	2.326,6
Namen (arrondissement)	7.262,2	7.571,7	7.916,0	7.859,6	8.329,0	8.478,7	8.555,7	8.544,3	8.749,2	8.751,3
Philippeville	952,9	988,8	1.038,6	1.006,2	1.031,3	1.087,6	1.110,8	1.129,4	1.130,8	1.160,2
Extraregionaal gebied	174,3	179,0	185,5	193,1	244,8	253,4	266,5	271,1	269,2	271,8
Het Rijk	326.662,1	344.712,5	354.065,9	348.781,1	365.100,5	379.106,3	387.500,1	391.711,9	400.805,3	410.350,8

Bron: INR

2.2 BRUTO BINNENLANDS PRODUCT PER INWONER, TEGEN LOPENDE PRIJZEN - ABSOLUTE CIJFERS

(euro's)

	2006	2007	2008	2009	2010	2011	2012	2013	2014	2015
Brussels Hoofdstedelijk Gewest	59.476	61.096	61.100	60.115	61.297	62.690	62.671	62.238	62.771	63.137
Vlaams Gewest	30.893	32.583	33.070	32.296	33.444	34.522	35.290	35.640	36.394	37.243
Antwerpen (provincie)	36.646	38.532	39.205	37.615	39.185	40.345	41.106	41.335	42.234	43.090
Antwerpen (arrondissement)	39.706	41.484	42.524	39.540	41.775	42.945	43.599	43.389	44.582	45.189
Mechelen	33.507	35.893	35.910	34.770	34.892	35.651	36.321	37.078	38.187	40.200
Turnhout	32.040	33.802	34.138	35.377	36.509	37.918	38.973	39.809	39.888	40.453
Limburg	25.345	26.761	27.482	25.898	26.994	28.334	28.738	28.813	29.781	30.497
Hasselt	30.790	32.462	33.174	31.279	33.124	34.803	35.163	35.538	36.611	36.612
Maaseik	21.965	23.267	24.035	22.778	22.985	23.814	24.315	23.810	24.569	25.364
Tongeren	18.159	19.155	19.800	18.449	19.030	20.251	20.605	20.713	21.681	23.766
Oost-Vlaanderen	27.327	29.020	29.361	29.270	30.230	31.241	31.739	32.087	32.580	33.584
Aalst	19.580	20.820	21.542	21.761	21.749	22.231	23.207	23.394	23.581	24.125
Dendermonde	21.061	22.076	22.496	22.231	22.700	23.522	24.475	24.753	25.245	25.772
Eeklo	21.505	22.462	23.233	23.402	24.128	24.996	25.861	24.875	26.286	26.984
Gent	34.922	36.919	37.243	37.187	38.888	40.042	40.287	41.372	42.364	43.464
Oudenaarde	26.832	28.251	28.122	27.803	28.609	29.619	30.575	30.994	28.514	29.184
Sint-Niklaas	26.881	29.344	29.261	28.846	29.785	31.289	31.097	30.921	31.355	33.253
Vlaams-Brabant	32.381	33.941	34.505	34.674	35.307	36.151	37.560	38.129	38.440	39.679
Halle-Vilvoorde	36.852	39.286	39.728	38.470	39.127	40.224	41.595	42.100	42.567	44.226
Leuven	26.880	27.373	28.095	30.015	30.617	31.141	32.583	33.217	33.321	34.022
West-Vlaanderen	29.316	31.013	31.149	30.456	31.690	32.720	33.466	33.983	35.088	35.447
Brugge	29.860	32.209	32.753	32.256	33.596	34.895	35.515	35.816	36.132	36.595
Diksmuide	21.736	22.430	22.053	21.721	22.543	23.085	24.065	24.250	25.004	25.200
Ieper	24.692	26.016	26.599	26.256	27.454	28.774	29.568	30.612	31.184	32.322
Kortrijk	32.095	33.649	33.554	32.602	34.430	35.909	36.448	37.249	39.125	39.542
Oostende	23.814	25.252	25.489	24.622	25.328	25.687	26.496	27.881	28.076	28.291
Roeselare	31.876	33.452	34.157	33.667	34.594	35.167	36.018	36.159	38.101	38.006
Tielt	34.214	36.267	34.375	33.010	34.253	34.939	36.309	35.496	37.616	37.621
Veurne	28.340	29.645	30.114	29.799	30.278	31.247	31.885	32.121	33.220	33.589
Waals Gewest	22.523	23.491	24.423	23.660	24.818	25.340	25.516	25.587	26.016	26.377
Waals-Brabant	32.065	33.828	36.245	34.997	39.812	37.132	37.357	37.998	39.870	39.865
Henegouwen	20.248	21.117	21.940	20.967	21.694	22.649	22.798	22.816	23.075	23.556
Aat	16.148	17.386	18.146	17.604	18.196	19.018	18.824	19.205	19.581	20.170
Charleroi	23.225	24.313	25.356	23.973	24.505	25.751	25.836	25.518	25.791	26.024
Bergen	19.791	20.121	20.841	19.544	20.500	21.997	22.203	22.467	22.787	23.563
Moeskroen	24.779	25.662	26.510	25.207	25.664	26.417	27.104	27.446	28.850	30.183
Zinnik	17.657	18.519	19.299	17.773	19.342	18.997	18.864	18.858	18.639	19.201
Thuin	13.019	13.523	14.236	14.076	14.499	15.326	15.623	15.405	15.506	15.712
Doornik	23.066	24.436	24.997	25.581	25.949	27.061	27.443	27.942	28.200	28.576
Luik (provincie)	22.592	23.612	24.356	23.772	24.366	25.512	25.715	25.709	25.917	26.343
Hoei	19.434	20.625	22.001	20.946	22.427	23.798	22.670	22.757	22.436	23.000
Luik (arrondissement)	24.827	25.878	26.744	26.169	26.802	27.800	28.216	28.192	28.536	28.943
Verviers	20.974	22.242	22.498	21.994	22.346	23.839	23.983	23.956	24.086	24.592
Borgworm	15.000	14.657	15.417	15.217	15.171	15.934	16.591	16.704	16.893	17.028
Luxemburg	21.484	21.876	22.139	21.540	22.151	22.804	22.685	22.648	22.755	23.216
Aarlen	23.590	24.285	23.748	22.892	23.163	23.379	22.946	22.693	22.419	22.706
Bastenaken	18.470	19.166	20.283	22.286	22.657	23.717	20.542	20.453	20.774	21.689
Marche-en-Famenne	24.667	24.875	25.653	24.282	24.847	25.952	27.062	26.990	27.169	27.150
Neufchâteau	23.381	23.608	24.048	22.444	23.497	24.293	25.356	25.312	25.665	26.428
Virton	16.253	16.442	16.098	15.490	16.215	16.346	16.591	16.887	16.867	17.284
Namen (provincie)	21.704	22.484	23.317	22.995	23.964	24.343	24.640	24.612	24.992	25.069
Dinant	17.138	17.869	18.414	18.471	18.881	19.388	20.328	20.584	20.834	21.277
Namen (arrondissement)	24.759	25.631	26.594	26.185	27.499	27.755	27.818	27.626	28.141	28.020
Philippeville	15.032	15.472	16.157	15.575	15.834	16.568	16.860	17.102	17.047	17.446
Extraregionaal gebied	0	0	0	0	0	0	0	0	0	0
Het Rijk	30.969	32.441	33.059	32.305	33.509	34.484	35.012	35.210	35.851	36.513

Bron: INR

3. Bruto toegevoegde waarde tegen basisprijzen

3.1 BRUTO TOEGEVOEGDE WAARDE TEGEN BASISPRIJZEN, TEGEN LOPENDE PRIJZEN - TOTALE ECONOMIE (S.1)

(miljoenen euro's)

	2006	2007	2008	2009	2010	2011	2012	2013	2014	2015
Brussels Hoofdstedelijk Gewest	54.461,6	56.757,6	57.906,0	58.136,9	60.540,4	63.407,9	64.300,8	64.496,2	65.648,1	66.782,2
Vlaams Gewest	168.294,8	178.715,3	183.140,1	180.343,1	187.820,3	195.736,9	201.008,3	203.815,8	209.216,5	215.414,2
Antwerpen (provincie)	55.476,0	58.801,0	60.495,9	58.593,0	61.498,9	64.097,7	65.745,0	66.448,6	68.295,2	70.156,5
Antwerpen (arrondissement)	33.978,4	35.777,0	37.068,1	34.781,0	37.054,7	38.633,0	39.538,9	39.555,8	40.860,5	41.688,4
Mechelen	9.436,0	10.186,2	10.303,0	10.067,2	10.167,6	10.487,8	10.734,8	11.012,9	11.416,8	12.105,5
Turnhout	12.061,6	12.837,8	13.124,8	13.744,8	14.276,6	14.976,9	15.471,3	15.879,9	16.017,9	16.362,6
Limburg	18.508,9	19.687,5	20.420,7	19.400,3	20.317,5	21.501,3	21.889,4	22.019,0	22.859,9	23.529,2
Hasselt	10.907,6	11.600,0	11.991,7	11.408,7	12.146,6	12.878,1	13.072,2	13.266,2	13.739,7	13.828,7
Maaseik	4.460,5	4.754,7	4.957,8	4.736,8	4.799,3	5.008,3	5.131,0	5.042,0	5.225,9	5.418,7
Tongeren	3.140,8	3.332,8	3.471,2	3.254,8	3.371,6	3.614,9	3.686,2	3.710,8	3.894,3	4.281,8
Oost-Vlaanderen	34.027,7	36.383,3	37.182,6	37.418,2	38.908,3	40.591,9	41.397,7	42.025,7	42.926,6	44.557,9
Aalst	4.661,1	4.992,0	5.216,8	5.314,7	5.350,2	5.529,0	5.804,4	5.882,6	5.965,5	6.140,5
Dendermonde	3.560,9	3.746,9	3.845,7	3.826,0	3.923,8	4.102,7	4.285,0	4.348,9	4.457,5	4.571,7
Eeklo	1.544,7	1.619,5	1.687,9	1.713,0	1.773,6	1.850,3	1.916,8	1.846,0	1.958,7	2.018,2
Gent	15.932,7	16.969,9	17.313,0	17.481,7	18.440,8	19.176,3	19.352,5	19.959,7	20.579,6	21.309,8
Oudenaarde	2.795,2	2.968,4	2.986,8	2.979,4	3.077,2	3.207,3	3.322,2	3.279,5	3.120,4	3.208,7
Sint-Niklaas	5.533,1	6.086,6	6.132,4	6.103,4	6.342,7	6.726,3	6.716,8	6.709,0	6.844,9	7.309,0
Vlaams-Brabant	30.324,6	32.031,3	32.887,6	33.341,0	34.157,1	35.322,0	36.899,2	37.645,1	38.189,6	39.712,5
Halle-Vilvoorde	19.035,9	20.441,3	20.864,6	20.380,4	20.863,2	21.676,8	22.568,0	22.986,1	23.413,3	24.538,3
Leuven	11.288,7	11.590,0	12.023,0	12.960,6	13.293,9	13.645,2	14.331,2	14.659,0	14.776,3	15.174,2
West-Vlaanderen	29.957,6	31.812,2	32.153,3	31.590,6	32.938,5	34.224,0	35.077,0	35.677,4	36.945,2	37.458,1
Brugge	7.325,3	7.918,6	8.087,4	7.983,3	8.318,0	8.688,3	8.864,9	8.948,5	9.041,4	9.183,0
Diksmuide	941,1	977,7	971,1	963,9	1.004,4	1.036,4	1.085,5	1.097,8	1.135,4	1.149,1
Ieper	2.308,5	2.439,7	2.508,4	2.486,6	2.602,5	2.739,9	2.812,7	2.907,1	2.963,5	3.073,6
Kortrijk	7.966,3	8.369,6	8.392,6	8.198,6	8.671,9	9.093,4	9.243,7	9.463,5	9.974,6	10.123,6
Oostende	3.144,5	3.357,0	3.418,4	3.322,6	3.432,5	3.513,1	3.630,6	3.828,5	3.873,9	3.919,2
Rooselare	4.055,6	4.279,5	4.400,3	4.362,9	4.501,1	4.610,0	4.741,4	4.780,0	5.059,2	5.077,6
Tielt	2.719,8	2.896,0	2.764,2	2.667,3	2.771,6	2.844,4	2.962,7	2.903,9	3.088,2	3.099,1
Veurne	1.496,5	1.574,1	1.610,9	1.605,4	1.636,5	1.698,5	1.735,5	1.748,1	1.809,0	1.832,9
Waals Gewest	68.913,7	72.326,9	75.796,7	73.943,0	77.954,0	80.272,4	81.149,9	81.662,9	83.372,5	84.913,8
Waals-Brabant	10.555,0	11.241,7	12.155,2	11.843,1	13.572,7	12.788,6	12.943,5	13.240,7	13.990,3	14.106,4
Henegouwen	23.378,7	24.477,2	25.581,8	24.564,0	25.486,5	26.789,4	27.046,8	27.138,9	27.524,9	28.178,1
Aat	1.174,5	1.277,9	1.347,3	1.316,5	1.369,0	1.443,6	1.433,9	1.468,9	1.505,5	1.559,0
Charleroi	8.760,0	9.185,8	9.620,0	9.125,1	9.340,4	9.873,8	9.922,7	9.802,0	9.910,7	10.023,0
Bergen	4.414,7	4.496,7	4.675,4	4.401,7	4.632,0	5.002,4	5.064,7	5.148,7	5.246,1	5.438,6
Moeskroen	1.561,8	1.629,3	1.701,2	1.630,2	1.669,1	1.739,0	1.798,3	1.829,1	1.933,5	2.035,9
Zinnik	2.829,9	2.989,3	3.139,4	2.909,6	3.176,9	3.142,5	3.136,6	3.153,6	3.133,7	3.243,1
Thuin	1.712,3	1.785,9	1.891,1	1.877,5	1.937,8	2.061,0	2.104,9	2.078,1	2.094,9	2.126,1
Doornik	2.925,5	3.112,3	3.207,4	3.303,4	3.361,3	3.527,1	3.585,7	3.658,5	3.700,5	3.752,4
Luik (provincie)	21.067,7	22.161,5	23.047,2	22.666,5	23.371,1	24.692,2	24.976,0	25.048,6	25.341,5	25.863,7
Hoei	1.811,9	1.939,5	2.093,6	2.014,6	2.174,2	2.331,3	2.235,0	2.258,0	2.238,9	2.309,2
Luik (arrondissement)	13.147,3	13.779,8	14.340,2	14.123,1	14.543,8	15.219,3	15.499,2	15.535,8	15.778,3	16.062,2
Verviers	5.134,5	5.479,7	5.586,9	5.503,0	5.620,9	6.043,7	6.089,5	6.087,3	6.136,7	6.285,8
Borgworm	974,0	962,5	1.026,5	1.025,8	1.032,2	1.097,9	1.152,3	1.167,5	1.187,6	1.206,5
Luxemburg	4.987,7	5.132,6	5.263,2	5.173,7	5.352,8	5.567,1	5.573,7	5.593,1	5.653,7	5.809,9
Aarlen	1.164,4	1.214,8	1.209,5	1.182,1	1.204,8	1.232,3	1.221,8	1.218,4	1.212,5	1.238,3
Bastenaken	711,6	748,7	804,2	895,0	917,1	968,5	844,4	846,2	866,0	914,3
Marche-en-Famenne	1.167,2	1.185,8	1.235,7	1.177,6	1.211,2	1.279,1	1.338,9	1.338,1	1.353,4	1.358,6
Neufchâteau	1.209,5	1.232,5	1.271,6	1.199,4	1.263,3	1.318,5	1.384,1	1.389,6	1.419,4	1.472,3
Virton	735,0	750,8	742,2	719,6	756,4	768,7	784,5	800,8	802,4	826,4
Namen (provincie)	8.924,6	9.313,9	9.749,3	9.695,7	10.170,9	10.435,1	10.609,9	10.641,6	10.862,1	10.955,7
Dinant	1.585,6	1.666,1	1.731,9	1.749,7	1.799,3	1.864,6	1.961,3	1.992,6	2.025,5	2.082,8
Namen (arrondissement)	6.487,7	6.764,4	7.087,5	7.044,2	7.449,2	7.596,1	7.654,8	7.639,2	7.825,2	7.834,3
Philippeville	851,3	883,4	929,9	901,8	922,4	974,4	993,8	1.009,8	1.011,4	1.038,6
Extraregionaal gebied	155,7	159,9	166,1	173,1	218,9	227,0	238,4	242,4	240,8	243,3
Het Rijk	291.825,8	307.959,7	317.008,9	312.596,1	326.533,6	339.644,2	346.697,4	350.217,3	358.477,9	367.353,5

Bron: INR

3.2 BRUTO TOEGEVOEGDE WAARDE TEGEN BASISPRIJZEN, IN KETTINGEURO'S (REFERENTIEJAAR 2014)

3.2.1 ABSOLUTE CIJFERS

(miljoenen euro's)

	2006	2007	2008	2009	2010	2011	2012	2013	2014	2015
Brussels Hoofdstedelijk Gewest	64.225,5	65.403,1	65.902,0	64.103,7	64.964,6	66.330,2	66.103,3	65.405,0	65.648,1	66.072,4
Vlaams Gewest	186.848,5	194.722,1	196.433,6	193.026,6	197.610,1	202.773,6	203.803,9	204.724,7	209.216,5	213.619,3
Antwerpen (provincie)	60.022,4	62.440,9	63.400,3	61.939,5	63.821,4	66.041,6	66.110,6	66.742,4	68.295,2	69.564,3
Antwerpen (arrondissement)	36.636,4	37.796,2	38.668,6	36.865,6	38.443,2	39.947,2	39.696,8	39.863,5	40.860,5	41.300,7
Mechelen	10.523,2	11.162,8	11.094,0	10.832,4	10.772,5	10.892,0	10.919,1	11.043,1	11.416,8	12.014,2
Turnhout	12.880,8	13.506,6	13.654,5	14.255,1	14.615,6	15.206,2	15.493,6	15.834,5	16.017,9	16.249,4
Limburg	20.782,2	21.659,5	22.095,7	20.812,6	21.465,1	22.190,0	22.176,2	22.080,9	22.859,9	23.387,9
Hasselt	12.296,5	12.804,9	12.988,4	12.216,9	12.803,2	13.217,5	13.148,6	13.254,6	13.739,7	13.751,7
Maaseik	4.926,5	5.154,1	5.312,2	5.062,1	5.069,5	5.196,0	5.247,1	5.070,8	5.225,9	5.392,6
Tongeren	3.563,4	3.704,3	3.798,2	3.535,4	3.593,8	3.778,6	3.783,4	3.755,6	3.894,3	4.243,7
Oost-Vlaanderen	38.411,3	40.258,4	40.343,7	40.368,9	41.258,6	42.094,5	42.093,0	42.048,4	42.926,6	44.238,0
Aalst	5.324,4	5.574,8	5.686,5	5.743,2	5.685,3	5.762,0	5.935,5	5.936,1	5.965,5	6.079,8
Dendermonde	3.949,9	4.093,1	4.156,2	4.100,1	4.143,7	4.254,2	4.369,7	4.375,5	4.457,5	4.525,9
Eeklo	1.732,8	1.783,2	1.842,2	1.841,6	1.868,1	1.920,0	1.943,2	1.859,0	1.958,7	2.006,6
Gent	18.023,6	18.791,2	18.773,0	18.804,9	19.494,3	19.852,9	19.625,2	19.883,3	20.579,6	21.180,9
Oudenaarde	3.121,0	3.276,2	3.244,6	3.234,5	3.275,7	3.286,2	3.349,5	3.247,8	3.120,4	3.184,5
Sint-Niklaas	6.259,3	6.740,7	6.641,8	6.645,7	6.791,7	7.019,7	6.870,1	6.746,7	6.844,9	7.260,3
Vlaams-Brabant	34.005,5	35.362,3	35.690,1	35.912,6	36.224,5	36.865,4	37.607,4	37.976,7	38.189,6	39.310,8
Halle-Vilvoorde	20.981,6	22.188,2	22.325,0	21.767,5	21.997,9	22.591,0	22.974,6	23.225,2	23.413,3	24.297,0
Leuven	13.016,1	13.149,0	13.342,8	14.148,6	14.229,3	14.273,9	14.632,6	14.751,3	14.776,3	15.013,9
West-Vlaanderen	33.641,8	35.021,8	34.908,4	34.012,6	34.852,0	35.581,8	35.822,3	35.878,9	36.945,2	37.118,2
Brugge	8.464,0	8.940,1	8.896,5	8.700,4	8.929,2	9.120,8	9.101,7	9.053,0	9.041,4	9.063,3
Diksmuide	1.055,9	1.074,2	1.059,1	1.045,4	1.068,9	1.093,6	1.113,4	1.109,0	1.135,4	1.146,8
Ieper	2.558,9	2.664,2	2.724,3	2.674,1	2.749,4	2.859,0	2.882,7	2.923,4	2.963,5	3.051,8
Kortrijk	8.794,3	9.114,5	9.027,9	8.740,9	9.061,6	9.308,2	9.364,4	9.453,2	9.974,6	10.051,5
Oostende	3.649,7	3.763,2	3.747,5	3.646,6	3.715,9	3.716,7	3.721,0	3.853,7	3.873,9	3.872,1
Roeselare	4.454,5	4.621,3	4.700,5	4.610,9	4.679,5	4.746,4	4.828,2	4.791,7	5.059,2	5.045,9
Tielt	2.973,9	3.123,9	3.019,0	2.880,5	2.921,2	2.972,2	3.035,9	2.929,9	3.088,2	3.075,9
Veurne	1.695,6	1.728,2	1.741,1	1.720,9	1.733,2	1.770,2	1.779,2	1.768,5	1.809,0	1.810,8
WaaIs Gewest	78.220,9	80.320,3	82.360,9	79.643,1	82.606,4	83.478,7	82.965,1	82.226,9	83.372,5	84.145,6
WaaIs-Brabant	11.774,1	12.234,7	12.900,3	12.472,8	14.144,8	13.161,9	13.082,2	13.286,9	13.990,3	13.964,6
Henegouwen	26.646,4	27.316,2	28.037,9	26.640,4	27.130,5	27.937,4	27.755,5	27.395,6	27.524,9	27.898,3
Aat	1.337,9	1.410,7	1.456,3	1.407,2	1.441,7	1.495,0	1.446,6	1.462,3	1.505,5	1.549,0
Charleroi	9.812,7	10.057,8	10.349,2	9.785,5	9.826,4	10.153,4	10.065,5	9.833,1	9.910,7	9.952,6
Bergren	5.253,0	5.248,3	5.322,6	4.936,5	5.079,0	5.353,4	5.322,2	5.293,5	5.246,1	5.369,1
Moeskroen	1.756,2	1.802,4	1.855,9	1.756,9	1.764,0	1.816,6	1.869,7	1.843,6	1.933,5	2.007,5
Zinnik	3.232,1	3.361,0	3.482,9	3.171,3	3.406,9	3.305,5	3.216,2	3.184,4	3.133,7	3.204,5
Thuin	1.957,1	1.983,9	2.050,6	2.012,2	2.044,8	2.128,8	2.134,4	2.085,8	2.094,9	2.107,5
Doornik	3.306,7	3.455,3	3.520,6	3.565,0	3.566,6	3.684,8	3.701,1	3.695,0	3.700,5	3.708,1
Luik (provincie)	23.843,9	24.551,1	24.951,5	24.355,5	24.691,1	25.567,1	25.520,9	25.177,4	25.341,5	25.671,3
Hoei	2.038,8	2.122,7	2.227,7	2.158,7	2.306,6	2.395,7	2.256,2	2.233,5	2.238,9	2.296,1
Luik (arrondissement)	14.849,2	15.228,2	15.487,2	15.168,5	15.329,1	15.711,4	15.820,9	15.630,6	15.778,3	15.961,0
Verviers	5.854,3	6.130,1	6.116,6	5.930,9	5.964,5	6.308,0	6.258,5	6.133,1	6.136,7	6.218,9
Borgworm	1.101,7	1.071,1	1.119,2	1.096,3	1.089,4	1.151,3	1.185,5	1.180,1	1.187,6	1.195,3
Luxemburg	5.622,1	5.666,6	5.690,2	5.546,8	5.665,3	5.784,3	5.685,6	5.626,5	5.653,7	5.755,4
Aarlen	1.324,1	1.344,7	1.299,2	1.254,1	1.266,7	1.276,1	1.248,2	1.230,3	1.212,5	1.223,0
Bastenaken	815,5	836,1	881,2	978,7	983,0	1.013,2	863,4	849,0	866,0	908,8
Marche-en-Famenne	1.308,8	1.301,1	1.325,9	1.243,9	1.275,7	1.323,5	1.355,8	1.343,2	1.353,4	1.345,7
Neufchâteau	1.374,7	1.371,0	1.378,9	1.301,8	1.346,2	1.381,8	1.423,0	1.406,7	1.419,4	1.462,4
Virton	797,3	812,0	803,7	769,0	794,3	790,6	795,4	797,3	802,4	815,5
Namen (provincie)	10.364,6	10.579,0	10.802,1	10.646,8	10.964,1	11.036,1	10.927,6	10.742,6	10.862,1	10.856,0
Dinant	1.834,7	1.872,4	1.900,0	1.882,1	1.894,9	1.941,0	1.980,4	1.984,5	2.025,5	2.058,5
Namen (arrondissement)	7.573,5	7.737,0	7.903,5	7.799,0	8.097,7	8.080,8	7.930,8	7.735,4	7.825,2	7.767,7
Philippeville	958,9	972,2	1.001,2	968,8	976,5	1.017,4	1.017,9	1.023,0	1.011,4	1.029,9
Extraregionaal gebied	199,6	197,0	199,5	203,2	242,4	237,7	244,8	236,9	240,8	240,1
Het Rijk	329.356,2	340.572,1	344.822,4	336.931,2	345.390,0	352.793,2	353.095,0	352.585,0	358.477,9	364.077,4

Bron: INR

3.2.2 ONTWIKKELING T.O.V. HET VOORGAANDE JAAR

(procenten)

	2006	2007	2008	2009	2010	2011	2012	2013	2014	2015
Brussels Hoofdstedelijk Gewest	1,2	1,8	0,8	-2,7	1,3	2,1	-0,3	-1,1	0,4	0,6
Vlaams Gewest	2,9	4,2	0,9	-1,7	2,4	2,6	0,5	0,5	2,2	2,1
Antwerpen (provincie)	1,3	4,0	1,5	-2,3	3,0	3,5	0,1	1,0	2,3	1,9
Antwerpen (arrondissement)	1,4	3,2	2,3	-4,7	4,3	3,9	-0,6	0,4	2,5	1,1
Mechelen	1,9	6,1	-0,6	-2,4	-0,6	1,1	0,2	1,1	3,4	5,2
Turnhout	0,5	4,9	1,1	4,4	2,5	4,0	1,9	2,2	1,2	1,4
Limburg	3,9	4,2	2,0	-5,8	3,1	3,4	-0,1	-0,4	3,5	2,3
Hasselt	3,9	4,1	1,4	-5,9	4,8	3,2	-0,5	0,8	3,7	0,1
Maaseik	3,5	4,6	3,1	-4,7	0,1	2,5	1,0	-3,4	3,1	3,2
Tongeren	4,6	4,0	2,5	-6,9	1,7	5,1	0,1	-0,7	3,7	9,0
Oost-Vlaanderen	2,6	4,8	0,2	0,1	2,2	2,0	0,0	-0,1	2,1	3,1
Aalst	2,0	4,7	2,0	1,0	-1,0	1,3	3,0	0,0	0,5	1,9
Dendermonde	4,3	3,6	1,5	-1,4	1,1	2,7	2,7	0,1	1,9	1,5
Eeklo	7,2	2,9	3,3	0,0	1,4	2,8	1,2	-4,3	5,4	2,4
Gent	2,1	4,3	-0,1	0,2	3,7	1,8	-1,1	1,3	3,5	2,9
Oudenaarde	7,1	5,0	-1,0	-0,3	1,3	0,3	1,9	-3,0	-3,9	2,1
Sint-Niklaas	0,0	7,7	-1,5	0,1	2,2	3,4	-2,1	-1,8	1,5	6,1
Vlaams-Brabant	4,5	4,0	0,9	0,6	0,9	1,8	2,0	1,0	0,6	2,9
Halle-Vilvoorde	4,9	5,8	0,6	-2,5	1,1	2,7	1,7	1,1	0,8	3,8
Leuven	3,8	1,0	1,5	6,0	0,6	0,3	2,5	0,8	0,2	1,6
West-Vlaanderen	4,3	4,1	-0,3	-2,6	2,5	2,1	0,7	0,2	3,0	0,5
Brugge	3,1	5,6	-0,5	-2,2	2,6	2,1	-0,2	-0,5	-0,1	0,2
Diksmuide	4,7	1,7	-1,4	-1,3	2,2	2,3	1,8	-0,4	2,4	1,0
Ieper	3,0	4,1	2,3	-1,8	2,8	4,0	0,8	1,4	1,4	3,0
Kortrijk	4,6	3,6	-1,0	-3,2	3,7	2,7	0,6	0,9	5,5	0,8
Oostende	3,1	3,1	-0,4	-2,7	1,9	0,0	0,1	3,6	0,5	0,0
Roeselare	6,5	3,7	1,7	-1,9	1,5	1,4	1,7	-0,8	5,6	-0,3
Tielt	6,1	5,0	-3,4	-4,6	1,4	1,7	2,1	-3,5	5,4	-0,4
Veurne	3,4	1,9	0,7	-1,2	0,7	2,1	0,5	-0,6	2,3	0,1
Waals Gewest	2,2	2,7	2,5	-3,3	3,7	1,1	-0,6	-0,9	1,4	0,9
Waals-Brabant	2,7	3,9	5,4	-3,3	13,4	-6,9	-0,6	1,6	5,3	-0,2
Henegouwen	1,3	2,5	2,6	-5,0	1,8	3,0	-0,7	-1,3	0,5	1,4
Aat	2,7	5,4	3,2	-3,4	2,5	3,7	-3,2	1,1	3,0	2,9
Charleroi	1,1	2,5	2,9	-5,4	0,4	3,3	-0,9	-2,3	0,8	0,4
Bergen	1,0	-0,1	1,4	-7,3	2,9	5,4	-0,6	-0,5	-0,9	2,3
Moeskroen	1,2	2,6	3,0	-5,3	0,4	3,0	2,9	-1,4	4,9	3,8
Zinnik	-0,8	4,0	3,6	-8,9	7,4	-3,0	-2,7	-1,0	-1,6	2,3
Thuin	2,0	1,4	3,4	-1,9	1,6	4,1	0,3	-2,3	0,4	0,6
Doornik	4,0	4,5	1,9	1,3	0,0	3,3	0,4	-0,2	0,1	0,2
Luik (provincie)	2,2	3,0	1,6	-2,4	1,4	3,5	-0,2	-1,3	0,7	1,3
Hoei	2,2	4,1	4,9	-3,1	6,8	3,9	-5,8	-1,0	0,2	2,6
Luik (arrondissement)	1,9	2,6	1,7	-2,1	1,1	2,5	0,7	-1,2	0,9	1,2
Verviers	2,6	4,7	-0,2	-3,0	0,6	5,8	-0,8	-2,0	0,1	1,3
Borgworm	3,5	-2,8	4,5	-2,0	-0,6	5,7	3,0	-0,5	0,6	0,6
Luxemburg	3,3	0,8	0,4	-2,5	2,1	2,1	-1,7	-1,0	0,5	1,8
Aarlen	-0,4	1,6	-3,4	-3,5	1,0	0,7	-2,2	-1,4	-1,4	0,9
Bastenaken	1,2	2,5	5,4	11,1	0,4	3,1	-14,8	-1,7	2,0	4,9
Marche-en-Famenne	3,1	-0,6	1,9	-6,2	2,6	3,8	2,4	-0,9	0,8	-0,6
Neufchâteau	11,0	-0,3	0,6	-5,6	3,4	2,6	3,0	-1,1	0,9	3,0
Virton	0,2	1,8	-1,0	-4,3	3,3	-0,5	0,6	0,2	0,6	1,6
Namen (provincie)	3,0	2,1	2,1	-1,4	3,0	0,7	-1,0	-1,7	1,1	-0,1
Dinant	3,3	2,1	1,5	-0,9	0,7	2,4	2,0	0,2	2,1	1,6
Namen (arrondissement)	2,9	2,2	2,2	-1,3	3,8	-0,2	-1,9	-2,5	1,2	-0,7
Philippeville	2,9	1,4	3,0	-3,2	0,8	4,2	0,0	0,5	-1,1	1,8
Extraregionaal gebied	-5,5	-1,3	1,3	1,9	19,3	-2,0	3,0	-3,2	1,7	-0,3
Het Rijk	2,4	3,4	1,2	-2,3	2,5	2,1	0,1	-0,1	1,7	1,6

Bron: INR

3.3 BRUTO TOEGEVOEGDE WAARDE TEGEN BASISPRIJZEN PER INWONER, TEGEN LOPENDE PRIJZEN - ABSOLUTE CIJFERS

(euro's)

	2006	2007	2008	2009	2010	2011	2012	2013	2014	2015
Brussels Hoofdstedelijk Gewest	53.133	54.582	54.705	53.879	54.822	56.164	56.072	55.645	56.142	56.522
Vlaams Gewest	27.598	29.109	29.609	28.946	29.911	30.928	31.574	31.865	32.551	33.341
Antwerpen (provincie)	32.738	34.424	35.102	33.713	35.046	36.145	36.778	36.956	37.774	38.575
Antwerpen (arrondissement)	35.472	37.061	38.074	35.438	37.362	38.475	39.008	38.793	39.874	40.454
Mechelen	29.933	32.066	32.152	31.163	31.206	31.940	32.496	33.150	34.154	35.988
Turnhout	28.623	30.198	30.565	31.707	32.652	33.971	34.869	35.592	35.676	36.215
Limburg	22.642	23.908	24.605	23.211	24.143	25.385	25.712	25.760	26.636	27.302
Hasselt	27.507	29.001	29.702	28.034	29.625	31.180	31.461	31.774	32.745	32.775
Maaseik	19.622	20.787	21.520	20.415	20.558	21.335	21.754	21.287	21.975	22.706
Tongeren	16.223	17.113	17.727	16.535	17.020	18.143	18.436	18.518	19.391	21.276
Oost-Vlaanderen	24.413	25.926	26.288	26.233	27.037	27.989	28.397	28.688	29.140	30.065
Aalst	17.492	18.600	19.287	19.503	19.452	19.917	20.764	20.916	21.091	21.597
Dendermonde	18.815	19.722	20.142	19.925	20.302	21.073	21.898	22.131	22.579	23.072
Eeklo	19.211	20.067	20.802	20.974	21.579	22.394	23.137	22.240	23.510	24.157
Gent	31.198	32.983	33.345	33.329	34.780	35.874	36.045	36.990	37.890	38.910
Oudenaarde	23.970	25.239	25.179	24.918	25.587	26.536	27.355	26.906	25.503	26.125
Sint-Niklaas	24.015	26.216	26.199	25.853	26.639	28.032	27.822	27.645	28.044	29.768
Vlaams-Brabant	28.927	30.323	30.894	31.076	31.578	32.388	33.605	34.090	34.381	35.521
Halle-Vilvoorde	32.922	35.098	35.570	34.479	34.994	36.037	37.215	37.640	38.072	39.592
Leuven	24.014	24.455	25.155	26.901	27.383	27.900	29.152	29.698	29.802	30.457
West-Vlaanderen	26.190	27.707	27.889	27.296	28.342	29.314	29.942	30.383	31.383	31.733
Brugge	26.676	28.775	29.325	28.910	30.048	31.262	31.775	32.022	32.316	32.761
Diksmuide	19.419	20.039	19.745	19.467	20.162	20.682	21.530	21.681	22.363	22.559
Ieper	22.059	23.242	23.816	23.532	24.554	25.779	26.455	27.369	27.891	28.935
Kortrijk	28.672	30.061	30.042	29.220	30.793	32.172	32.610	33.303	34.993	35.398
Oostende	21.274	22.560	22.821	22.067	22.653	23.013	23.706	24.928	25.111	25.326
Roeselare	28.477	29.886	30.582	30.174	30.940	31.506	32.225	32.329	34.077	34.024
Tielt	30.565	32.401	30.777	29.585	30.635	31.302	32.485	31.736	33.644	33.680
Veurne	25.318	26.484	26.962	26.708	27.080	27.995	28.527	28.719	29.712	30.070
Waals Gewest	20.121	20.987	21.867	21.205	22.197	22.702	22.829	22.877	23.269	23.614
Waals-Brabant	28.645	30.222	32.451	31.366	35.606	33.267	33.423	33.973	35.659	35.688
Henegouwen	18.089	18.865	19.644	18.792	19.402	20.291	20.398	20.399	20.638	21.087
Aat	14.426	15.532	16.247	15.778	16.274	17.038	16.841	17.171	17.512	18.056
Charleroi	20.748	21.721	22.702	21.486	21.916	23.070	23.116	22.815	23.067	23.297
Bergen	17.681	17.976	18.660	17.516	18.335	19.708	19.865	20.087	20.381	21.094
Moeskroen	22.137	22.927	23.735	22.592	22.953	23.668	24.251	24.539	25.803	27.021
Zinnik	15.774	16.544	17.279	15.929	17.299	17.020	16.878	16.860	16.671	17.189
Thuin	11.630	12.081	12.746	12.616	12.967	13.730	13.978	13.773	13.869	14.065
Doornik	20.606	21.831	22.381	22.927	23.208	24.244	24.553	24.982	25.222	25.582
Luik (provincie)	20.183	21.095	21.807	21.306	21.792	22.857	23.007	22.986	23.180	23.582
Hoei	17.361	18.425	19.699	18.773	20.058	21.321	20.283	20.346	20.067	20.590
Luik (arrondissement)	22.179	23.119	23.945	23.454	23.971	24.906	25.245	25.205	25.522	25.910
Verviers	18.737	19.870	20.143	19.712	19.986	21.357	21.458	21.418	21.542	22.016
Borgworm	13.400	13.094	13.803	13.639	13.569	14.275	14.844	14.935	15.109	15.244
Luxemburg	19.194	19.543	19.822	19.306	19.811	20.430	20.296	20.249	20.352	20.784
Aarlen	21.074	21.696	21.263	20.518	20.716	20.945	20.530	20.289	20.051	20.327
Bastenaken	16.502	17.122	18.160	19.974	20.264	21.249	18.378	18.286	18.579	19.417
Marche-en-Famenne	22.037	22.223	22.969	21.763	22.221	23.251	24.212	24.131	24.300	24.306
Neufchâteau	20.887	21.090	21.532	20.116	21.015	21.765	22.686	22.632	22.955	23.659
Virton	14.521	14.689	14.413	13.883	14.503	14.644	14.844	15.098	15.087	15.474
Namen (provincie)	19.390	20.087	20.877	20.610	21.432	21.809	22.045	22.005	22.353	22.442
Dinant	15.310	15.964	16.487	16.555	16.887	17.370	18.187	18.403	18.634	19.047
Namen (arrondissement)	22.118	22.899	23.810	23.469	24.595	24.866	24.889	24.700	25.169	25.084
Philippeville	13.429	13.823	14.466	13.959	14.162	14.843	15.084	15.291	15.247	15.618
Extraregionaal gebied	0	0	0	0	0	0	0	0	0	0
Het Rijk	27.667	28.983	29.599	28.953	29.969	30.895	31.325	31.480	32.065	32.687

Bron: INR

3.4 ECONOMISCHE STRUCTUUR VAN DE GEWESTEN OP GROND VAN DE BRUTO TOEGEVOEGDE WAARDE TEGEN BASISPRIJZEN, TEGEN LOPENDE PRIJZEN - RESULTATEN PER NUTS 1 - A38

3.4.1 BRUSSELS HOOFDSTEDELIJK GEWEST - ABSOLUTE CIJFERS

(miljoenen euro's)

	2006	2007	2008	2009	2010	2011	2012	2013	2014	2015
Landbouw, bosbouw en visserij (AA)	4,2	6,1	2,5	11,2	10,5	10,2	12,1	8,9	15,7	21,2
Winning van delfstoffen (BB)	14,5	17,7	7,6	6,3	5,8	6,5	5,8	5,9	18,8	15,0
Vervaardiging van voedingsmiddelen, dranken en tabaksproducten (CA)	399,7	414,1	418,5	288,2	299,9	363,1	372,4	413,4	500,2	422,1
Vervaardiging van textiel, kleding, leer en producten van leer (CB)	126,3	112,3	110,4	72,6	77,9	28,1	25,2	30,8	27,9	21,8
Houtindustrie, vervaardiging van papier en papierwaren, drukkerijen (CC)	203,5	197,1	188,5	150,6	148,7	156,9	149,4	133,9	122,9	110,4
Vervaardiging van cokes en geraffineerde aardolieproducten (CD)	457,0	488,0	358,5	-329,2	85,4	-190,5	-0,1	-52,1	-54,7	512,5
Vervaardiging van chemische producten (CE)	293,0	265,5	254,0	294,2	248,0	212,8	226,7	247,2	264,7	273,2
Vervaardiging van farmaceutische grondstoffen en producten (CF)	237,1	337,2	379,7	122,4	203,6	182,3	183,7	162,5	113,0	115,3
Vervaardiging van producten van rubber en kunststof en van anderen niet-metaalhoudende minerale producten (CG)	92,5	109,4	109,6	92,0	91,4	97,5	93,0	53,7	61,9	58,5
Vervaardiging van metalen in primaire vorm en van producten van metaal, exclusief machines en apparaten (CH)	220,8	231,1	186,0	101,6	112,1	118,6	120,3	114,3	120,5	112,9
Vervaardiging van informaticaproducten en van elektronische en optische producten (CI)	78,2	30,2	14,3	25,6	28,6	16,2	14,1	11,8	14,8	11,4
Vervaardiging van elektrische apparatuur (CJ)	83,9	92,5	103,1	26,5	19,2	20,5	18,8	65,1	64,7	35,4
Vervaardiging van machines, apparaten en werktuigen n.e.g. (CK)	240,1	216,9	199,4	102,3	113,4	121,8	97,1	63,1	58,2	55,1
Vervaardiging van transportmiddelen (CL)	450,4	169,0	273,4	284,9	353,1	356,3	390,9	403,1	414,5	426,2
Vervaardiging van meubelen en overige industrie, reparatie en installatie van machines en apparaten (CM)	145,7	161,1	182,0	389,8	257,8	268,9	258,8	288,5	230,8	275,8
Productie en distributie van elektriciteit, gas, stoom en gekoelde lucht (DD)	1.639,4	1.637,8	1.991,9	1.794,7	1.654,0	1.866,2	1.278,3	1.329,9	1.108,2	1.102,5
Distributie van water; afval- en afvalwaterbeheer en sanering (EE)	273,3	360,8	297,4	432,9	497,8	524,3	565,8	471,4	448,7	464,6
Bouwnijverheid (FF)	1.596,3	1.558,9	1.687,7	1.715,7	1.701,0	1.604,2	1.716,5	1.681,8	1.806,5	1.807,6
Groot- en detailhandel; reparatie van auto's en motorfietsen (GG)	5.928,8	6.362,6	6.417,7	5.970,3	6.349,7	6.568,4	6.429,2	6.246,0	6.084,8	5.940,5
Vervoer en opslag (HH)	2.879,9	2.999,3	3.019,5	3.099,7	3.246,1	3.472,3	3.438,9	3.443,0	3.492,0	3.477,8
Verschaffen van accommodatie en maaltijden (II)	1.114,7	1.149,5	1.223,8	1.101,2	1.200,4	1.257,2	1.258,4	1.302,0	1.364,7	1.375,9
Uitgeverijen, audiovisuele diensten en uitzendingen (JA)	787,6	830,8	872,8	941,8	1.005,9	1.012,7	1.144,8	1.175,9	1.203,2	1.245,7
Telecommunicatie (JB)	3.168,9	3.053,0	2.676,5	2.778,8	2.329,5	2.459,7	2.425,7	2.208,2	2.217,8	2.264,1
Informaticadiensten en dienstverlenende activiteiten op gebied van informatie (JC)	1.139,7	1.364,4	1.412,8	1.289,6	1.334,4	1.373,3	1.457,7	1.520,5	1.430,9	1.487,2
Financiële activiteiten en verzekeringen (KK)	8.633,0	8.526,0	8.168,0	9.821,2	10.957,8	11.743,5	11.834,5	11.280,1	11.783,0	11.677,1
Exploitatie van en handel in onroerend goed (LL)	3.720,2	3.913,8	4.184,5	4.061,9	3.992,7	4.228,7	4.434,3	4.490,2	4.551,0	4.702,3
Rechtskundige en boekhoudkundige dienstverlening, hoofdkantoren, adviesbureaus, architecten en ingenieurs; technische testen en toetsen (MA)	3.698,0	4.255,6	4.298,5	4.743,0	4.785,0	5.186,0	5.258,0	5.581,7	5.562,6	5.836,9
Speur- en ontwikkelingswerk op wetenschappelijk gebied (MB)	170,8	185,6	207,0	243,2	277,9	304,5	305,5	317,2	407,6	383,7
Reclamewezen en marktonderzoek; overige gespecialiseerde wetenschappelijke en technische activiteiten (MC)	890,4	945,7	933,0	774,8	738,9	708,4	694,5	666,6	679,7	689,6
Administratieve en ondersteunende diensten (NN)	2.188,3	2.453,4	2.662,5	2.191,2	2.226,7	2.185,8	2.212,1	2.270,8	2.390,3	2.405,3
Openbaar bestuur en defensie; verplichte sociale verzekeringen (OO)	6.464,9	6.773,7	7.098,8	7.540,9	7.894,9	8.349,6	8.738,9	9.068,1	9.292,0	9.311,0
Onderwijs (PP)	2.589,3	2.869,9	3.057,1	2.945,7	3.094,3	3.230,0	3.434,8	3.602,4	3.776,2	3.846,3
Menselijke gezondheidszorg (QA)	1.831,8	1.915,2	2.059,2	2.117,8	2.147,3	2.316,4	2.399,4	2.459,6	2.517,6	2.592,4
Maatschappelijke dienstverlening (QB)	806,1	849,2	904,8	890,8	921,5	976,2	1.039,7	1.066,2	1.062,8	1.065,7
Kunst, amusement en recreatie (RR)	609,4	562,2	553,0	515,8	541,4	595,9	629,1	623,4	645,3	735,9
Overige diensten (SS)	1.170,8	1.241,1	1.292,4	1.433,2	1.504,4	1.590,4	1.545,4	1.663,4	1.769,7	1.820,9
Huishoudens als werkgever; niet-gedifferentieerde productie van goederen en diensten door huishoudens voor eigen gebruik (TT)	113,1	100,9	99,6	93,7	83,4	85,0	91,1	77,7	79,6	82,4
Totale bruto toegevoegde waarde (B.1g)	54.461,6	56.757,6	57.906,0	58.136,9	60.540,4	63.407,9	64.300,8	64.496,2	65.648,1	66.782,2

Bron: INR

3.4 ECONOMISCHE STRUCTUUR VAN DE GEWESTEN OP GROND VAN DE BRUTO TOEGEVOEGDE WAARDE TEGEN BASISPRIJZEN, TEGEN LOPENDE PRIJZEN - RESULTATEN PER NUTS 1 - A38 (VERVOLG)

3.4.2 VLAAMS GEWEST - ABSOLUTE CIJFERS

(miljoenen euro's)

	2006	2007	2008	2009	2010	2011	2012	2013	2014	2015
Landbouw, bosbouw en visserij (AA)	2.185,2	2.241,0	1.803,0	1.649,3	2.025,8	1.732,3	2.234,2	1.982,1	1.877,6	1.994,6
Winning van delfstoffen (BB)	99,9	97,4	93,3	29,2	29,4	29,6	18,6	19,9	64,7	65,4
Vervaardiging van voedingsmiddelen, dranken en tabaksproducten (CA)	4.534,4	4.666,6	4.763,8	5.353,0	5.097,9	4.997,5	5.266,6	5.493,0	5.562,2	5.807,7
Vervaardiging van textiel, kleding, leer en producten van leer (CB)	1.827,0	1.839,6	1.608,5	1.296,6	1.331,3	1.271,5	1.219,9	1.207,3	1.258,8	1.304,1
Houtindustrie, vervaardiging van papier en papierwaren, drukkerijen (CC)	2.298,6	2.410,2	2.298,2	2.114,7	2.042,7	2.114,7	2.077,7	1.986,1	2.074,7	2.114,4
Vervaardiging van cokes en geraffineerde aardolieproducten (CD)	1.330,5	1.452,8	1.351,9	872,3	1.142,9	968,4	1.220,1	994,2	985,8	1.628,9
Vervaardiging van chemische producten (CE)	5.882,0	5.916,6	5.402,2	5.431,1	5.923,7	6.192,2	6.204,4	6.198,0	6.550,7	7.341,8
Vervaardiging van farmaceutische grondstoffen en producten (CF)	1.838,3	1.961,6	1.820,6	2.158,4	2.126,2	2.551,7	2.819,0	3.347,4	3.283,8	3.193,0
Vervaardiging van producten van rubber en kunststof en van anderen niet-metaalhoudende minerale producten (CG)	2.839,0	3.161,5	2.926,5	2.837,2	2.789,1	2.927,4	2.859,6	2.815,8	2.851,6	2.941,5
Vervaardiging van metalen in primaire vorm en van producten van metaal, exclusief machines en apparaten (CH)	5.022,7	5.752,7	5.221,4	4.006,0	4.402,2	4.630,2	4.429,7	4.432,8	4.401,3	4.498,5
Vervaardiging van informaticaproducten en van elektronische en optische producten (CI)	1.450,8	1.603,2	1.388,6	723,5	815,0	831,2	889,9	879,9	950,0	863,1
Vervaardiging van elektrische apparatuur (CJ)	1.244,9	945,1	1.026,2	1.144,2	1.217,4	1.193,6	1.046,8	969,0	971,8	944,7
Vervaardiging van machines, apparaten en werktuigen n.e.g. (CK)	2.278,8	2.520,9	2.621,7	2.011,7	2.252,5	2.545,4	2.624,3	2.588,7	2.683,7	2.804,4
Vervaardiging van transportmiddelen (CL)	2.959,9	3.044,0	2.884,1	2.175,2	2.382,7	2.595,1	2.574,9	2.537,5	2.498,5	2.497,9
Vervaardiging van meubelen en overige industrie, reparatie en installatie van machines en apparaten (CM)	1.364,5	1.383,9	1.410,5	1.839,5	1.916,1	2.076,5	1.997,3	1.990,1	2.081,6	2.010,4
Productie en distributie van elektriciteit, gas, stoom en gekoelde lucht (DD)	2.219,4	2.398,1	2.508,0	2.676,3	3.004,9	3.212,1	2.880,8	2.922,6	2.727,2	2.775,3
Distributie van water; afval- en afvalwaterbeheer en sanering (EE)	1.325,8	1.349,2	1.380,3	1.507,3	1.704,5	1.754,2	1.886,8	1.910,1	1.985,5	2.087,4
Bouwnijverheid (FF)	10.049,2	11.015,1	11.869,8	11.827,5	12.002,7	12.943,7	12.965,5	12.988,6	13.077,4	13.350,0
Groot- en detailhandel; reparatie van auto's en motorfietsen (GG)	24.436,0	26.440,0	26.806,4	25.404,0	26.660,1	27.338,0	28.025,9	28.193,1	29.039,9	29.769,9
Vervoer en opslag (HH)	11.045,3	11.635,6	12.432,5	11.845,6	11.965,0	12.051,8	12.107,4	11.725,9	11.943,0	12.146,0
Verschaffen van accommodatie en maaltijden (II)	3.083,1	3.088,9	3.286,9	3.174,1	3.349,9	3.513,2	3.559,0	3.689,1	3.914,1	4.049,5
Uitgeverijen, audiovisuele diensten en uitzendingen (JA)	1.120,4	1.205,1	1.267,3	1.350,0	1.399,6	1.446,6	1.376,7	1.434,1	1.420,8	1.360,1
Telecommunicatie (JB)	1.375,0	1.475,0	1.671,8	1.767,2	2.162,0	2.035,7	2.125,8	2.007,2	1.993,9	2.053,1
Informaticadiensten en dienstverlenende activiteiten op gebied van informatie (JC)	2.450,3	2.775,7	2.992,2	3.274,0	3.422,8	3.637,9	3.947,0	4.049,0	4.382,6	4.632,0
Financiële activiteiten en verzekeringen (KK)	5.370,4	5.279,6	4.975,2	5.776,8	6.353,6	6.830,9	7.326,8	7.501,4	7.902,6	8.121,8
Exploitatie van en handel in onroerend goed (LL)	14.937,8	15.868,0	16.356,6	16.119,2	16.447,6	16.947,5	17.147,8	17.116,6	17.591,8	18.034,1
Rechtskundige en boekhoudkundige dienstverlening, hoofdkantoren, adviesbureaus, architecten en ingenieurs; technische testen en toetsen (MA)	12.269,3	13.179,6	14.290,6	15.291,1	15.633,8	16.541,2	16.994,3	18.179,7	18.904,2	19.460,3
Speur- en ontwikkelingswerk op wetenschappelijk gebied (MB)	443,0	437,5	508,4	588,1	518,7	523,2	554,5	663,7	515,6	516,5
Reclamewezen en marktonderzoek; overige gespecialiseerde wetenschappelijke en technische activiteiten (MC)	940,6	1.055,3	1.169,4	1.018,9	1.071,4	1.143,7	1.185,1	1.217,3	1.290,4	1.350,8
Administratieve en ondersteunende diensten (NN)	7.466,2	8.305,8	8.565,2	7.416,2	8.103,0	9.034,3	9.405,0	9.685,6	10.269,0	10.808,8
Openbaar bestuur en defensie; verplichte sociale verzekeringen (OO)	8.741,6	9.070,8	9.536,5	9.680,7	9.801,2	10.114,9	10.520,1	10.849,2	11.084,0	11.108,8
Onderwijs (PP)	10.033,0	10.473,5	11.250,8	11.525,2	11.823,4	12.514,0	13.024,8	13.225,7	13.431,8	13.689,5
Menselijke gezondheidszorg (QA)	7.150,6	7.571,8	8.120,0	8.627,3	8.818,1	8.993,5	9.497,4	9.699,8	10.037,2	10.369,8
Maatschappelijke dienstverlening (QB)	3.646,5	3.927,2	4.231,5	4.479,6	4.656,2	4.950,9	5.253,8	5.547,3	5.746,6	5.814,7
Kunst, amusement en recreatie (RR)	854,9	950,0	1.009,9	981,7	1.017,8	1.103,8	1.161,6	1.143,1	1.195,4	1.206,8
Overige diensten (SS)	1.863,9	1.922,4	1.996,5	2.075,7	2.132,2	2.167,1	2.274,5	2.348,6	2.384,4	2.404,8
Huishoudens als werkgever; niet-gedifferentieerde productie van goederen en diensten door huishoudens voor eigen gebruik (TT)	316,0	294,0	293,8	294,7	276,9	281,4	304,7	276,3	282,3	293,8
Totale bruto toegevoegde waarde (B.1g)	168.294,8	178.715,3	183.140,1	180.343,1	187.820,3	195.736,9	201.008,3	203.815,8	209.216,5	215.414,2

Bron: INR

3.4 ECONOMISCHE STRUCTUUR VAN DE GEWESTEN OP GROND VAN DE BRUTO TOEGEVOEGDE WAARDE TEGEN BASISPRIJZEN, TEGEN LOPENDE PRIJZEN - RESULTATEN PER NUTS 1 - A38 (VERVOLG)

3.4.3 WAALS GEWEST - ABSOLUTE CIJFERS

(miljoenen euro's)

	2006	2007	2008	2009	2010	2011	2012	2013	2014	2015
Landbouw, bosbouw en visserij (AA)	761,6	803,6	701,0	604,7	747,3	698,6	793,7	708,2	672,1	729,2
Winning van delfstoffen (BB)	250,7	214,9	239,2	218,9	213,5	235,4	219,3	199,0	195,2	153,1
Vervaardiging van voedingsmiddelen, dranken en tabaksproducten (CA)	1.421,8	1.499,3	1.493,8	1.568,2	1.523,6	1.532,5	1.587,6	1.666,9	1.751,7	1.806,8
Vervaardiging van textiel, kleding, leer en producten van leer (CB)	178,7	179,1	161,0	147,4	165,2	160,1	149,0	150,8	141,8	145,9
Houtindustrie, vervaardiging van papier en papierwaren, drukkerijen (CC)	809,4	833,7	783,6	704,9	696,0	694,5	691,3	625,7	617,3	618,8
Vervaardiging van cokes en geraffineerde aardolieproducten (CD)	21,5	20,7	7,2	6,3	10,7	10,9	13,9	17,2	12,5	14,9
Vervaardiging van chemische producten (CE)	1.164,9	1.214,0	1.279,8	1.072,6	1.253,1	1.230,0	1.171,0	1.171,1	1.189,1	1.275,2
Vervaardiging van farmaceutische grondstoffen en producten (CF)	2.147,9	2.402,6	2.773,2	2.478,6	3.476,8	2.251,2	2.404,0	2.551,1	2.654,5	2.389,0
Vervaardiging van producten van rubber en kunststof en van anderen niet-metaalhoudende minerale producten (CG)	1.479,3	1.446,8	1.524,4	1.339,6	1.353,4	1.388,0	1.261,9	1.235,8	1.259,0	1.254,0
Vervaardiging van metalen in primaire vorm en van producten van metaal, exclusief machines en apparaten (CH)	2.424,0	2.704,2	2.509,9	1.593,8	1.764,4	1.800,6	1.698,0	1.607,6	1.574,3	1.655,6
Vervaardiging van informaticaproducten en van elektronische en optische producten (CI)	219,2	236,8	250,2	217,2	236,5	323,7	319,2	307,2	340,6	317,1
Vervaardiging van elektrische apparatuur (CJ)	423,6	412,3	477,9	466,7	498,5	459,8	403,8	391,2	381,4	359,5
Vervaardiging van machines, apparaten en werktuigen n.e.g. (CK)	702,0	828,2	815,8	692,6	741,2	905,8	828,7	778,7	879,3	810,0
Vervaardiging van transportmiddelen (CL)	449,7	486,3	437,7	419,1	462,2	553,0	629,1	644,7	709,4	836,9
Vervaardiging van meubelen en overige industrie, reparatie en installatie van machines en apparaten (CM)	276,5	292,2	284,2	359,2	408,9	443,3	471,8	509,7	545,8	552,5
Productie en distributie van elektriciteit, gas, stoom en gekoelde lucht (DD)	1.396,2	1.423,7	1.547,3	1.498,6	1.519,0	1.736,8	1.565,2	1.559,9	1.399,3	1.381,1
Distributie van water; afval- en afvalwaterbeheer en sanering (EE)	593,7	643,2	646,2	777,0	851,0	928,3	975,6	973,3	1.009,1	1.057,4
Bouwnijverheid (FF)	3.732,8	4.137,0	4.499,2	4.394,8	4.425,5	4.908,2	4.951,0	4.810,7	4.831,8	4.799,0
Groot- en detailhandel; reparatie van auto's en motorfietsen (GG)	7.834,0	8.226,1	8.703,9	8.275,3	8.477,4	8.851,7	8.737,5	8.817,7	9.074,6	9.345,2
Vervoer en opslag (HH)	3.958,0	4.139,1	4.171,4	4.134,9	4.142,1	4.320,2	4.338,7	4.372,0	4.301,4	4.368,0
Verschaffen van accommodatie en maaltijden (II)	1.095,4	1.113,3	1.206,5	1.189,3	1.287,4	1.378,3	1.385,5	1.431,2	1.496,2	1.543,1
Uitgeverijen, audiovisuele diensten en uitzendingen (JA)	290,4	316,3	328,6	337,2	337,3	379,1	382,4	373,2	386,8	422,7
Telecommunicatie (JB)	923,2	923,5	1.053,1	1.040,7	1.222,6	946,9	952,2	889,3	622,3	663,3
Informaticadiensten en dienstverlenende activiteiten op gebied van informatie (JC)	475,2	535,4	615,3	638,6	727,7	1.024,1	1.164,5	894,7	947,9	1.052,7
Financiële activiteiten en verzekeringen (KK)	2.057,1	1.974,8	1.942,3	2.252,6	2.786,4	2.822,0	2.734,8	2.730,4	3.197,4	3.295,3
Exploitatie van en handel in onroerend goed (LL)	7.874,0	8.335,4	8.584,6	8.286,1	8.356,1	8.452,2	8.476,4	8.355,3	8.299,6	8.489,7
Rechtskundige en boekhoudkundige dienstverlening, hoofdkantoren, adviesbureaus, architecten en ingenieurs; technische testen en toetsen (MA)	3.830,6	4.004,1	4.383,6	4.200,8	4.467,7	4.832,8	4.959,5	5.170,2	5.352,6	5.446,6
Speur- en ontwikkelingswerk op wetenschappelijk gebied (MB)	280,0	234,1	279,9	377,1	392,5	387,0	396,5	422,4	639,5	739,7
Reclamewezen en marktonderzoek; overige gespecialiseerde wetenschappelijke en technische activiteiten (MC)	398,0	473,3	479,3	395,9	386,1	378,5	356,9	426,1	430,1	441,7
Administratieve en ondersteunende diensten (NN)	1.953,1	2.095,8	2.189,9	1.938,3	2.118,8	2.358,1	2.323,1	2.409,2	2.495,2	2.618,1
Openbaar bestuur en defensie; verplichte sociale verzekeringen (OO)	6.478,8	6.652,7	6.936,5	7.066,0	7.224,6	7.441,0	7.694,0	7.926,6	8.048,9	8.072,2
Onderwijs (PP)	5.902,3	6.063,5	6.452,2	6.850,4	7.090,2	7.439,0	7.728,4	7.942,6	7.971,6	8.129,9
Menselijke gezondheidszorg (QA)	3.837,3	3.977,3	4.332,9	4.685,6	4.776,7	4.994,0	5.201,8	5.282,3	5.417,6	5.537,5
Maatschappelijke dienstverlening (QB)	1.769,6	1.881,9	2.013,0	2.106,2	2.214,7	2.339,9	2.467,2	2.563,5	2.682,5	2.704,6
Kunst, amusement en recreatie (RR)	474,8	537,0	582,9	495,1	500,6	532,4	557,4	564,7	613,6	639,6
Overige diensten (SS)	876,6	929,9	984,0	1.002,0	1.010,1	1.064,8	1.088,8	1.129,0	1.178,5	1.192,1
Huishoudens als werkgever; niet-gedifferentieerde productie van goederen en diensten door huishoudens voor eigen gebruik (TT)	151,8	134,8	125,2	110,7	88,2	69,7	70,2	53,7	52,0	55,8
Totale bruto toegevoegde waarde (B.1g)	68.913,7	72.326,9	75.796,7	73.943,0	77.954,0	80.272,4	81.149,9	81.662,9	83.372,5	84.913,8

Bron: INR

3.4 ECONOMISCHE STRUCTUUR VAN DE GEWESTEN OP GROND VAN DE BRUTO TOEGEVOEGDE WAARDE TEGEN BASISPRIJZEN, TEGEN LOPENDE PRIJZEN - RESULTATEN PER NUTS 1 - A38 (VERVOLG)

3.4.4 EXTRAREGIONAAL GEBIED - ABSOLUTE CIJFERS

(miljoenen euro's)

	2006	2007	2008	2009	2010	2011	2012	2013	2014	2015
Landbouw, bosbouw en visserij (AA)	-	-	-	-	-	-	-	-	-	-
Winning van delfstoffen (BB)	-	-	-	-	-	-	-	-	-	-
Vervaardiging van voedingsmiddelen, dranken en tabaksproducten (CA)	-	-	-	-	-	-	-	-	-	-
Vervaardiging van textiel, kleding, leer en producten van leer (CB)	-	-	-	-	-	-	-	-	-	-
Houtindustrie, vervaardiging van papier en papierwaren, drukkerijen (CC)	-	-	-	-	-	-	-	-	-	-
Vervaardiging van cokes en geraffineerde aardolieproducten (CD)	-	-	-	-	-	-	-	-	-	-
Vervaardiging van chemische producten (CE)	-	-	-	-	-	-	-	-	-	-
Vervaardiging van farmaceutische grondstoffen en producten (CF)	-	-	-	-	-	-	-	-	-	-
Vervaardiging van producten van rubber en kunststof en van anderen niet-metaalhoudende minerale producten (CG)	-	-	-	-	-	-	-	-	-	-
Vervaardiging van metalen in primaire vorm en van producten van metaal, exclusief machines en apparaten (CH)	-	-	-	-	-	-	-	-	-	-
Vervaardiging van informaticaproducten en van elektronische en optische producten (CI)	-	-	-	-	-	-	-	-	-	-
Vervaardiging van elektrische apparatuur (CJ)	-	-	-	-	-	-	-	-	-	-
Vervaardiging van machines, apparaten en werktuigen n.e.g. (CK)	-	-	-	-	-	-	-	-	-	-
Vervaardiging van transportmiddelen (CL)	-	-	-	-	-	-	-	-	-	-
Vervaardiging van meubelen en overige industrie, reparatie en installatie van machines en apparaten (CM)	-	-	-	-	-	-	-	-	-	-
Productie en distributie van elektriciteit, gas, stoom en gekoelde lucht (DD)	-	-	-	-	-	-	-	-	-	-
Distributie van water; afval- en afvalwaterbeheer en sanering (EE)	-	-	-	-	-	-	-	-	-	-
Bouwnijverheid (FF)	-	-	-	-	-	-	-	-	-	-
Groot- en detailhandel; reparatie van auto's en motorfietsen (GG)	-	-	-	-	-	-	-	-	-	-
Vervoer en opslag (HH)	-	-	-	-	-	-	-	-	-	-
Verschaffen van accommodatie en maaltijden (II)	-	-	-	-	-	-	-	-	-	-
Uitgeverijen, audiovisuele diensten en uitzendingen (JA)	-	-	-	-	-	-	-	-	-	-
Telecommunicatie (JB)	-	-	-	-	-	-	-	-	-	-
Informaticadiensten en dienstverlenende activiteiten op gebied van informatie (JC)	-	-	-	-	-	-	-	-	-	-
Financiële activiteiten en verzekeringen (KK)	-	-	-	-	-	-	-	-	-	-
Exploitatie van en handel in onroerend goed (LL)	-	-	-	-	-	-	-	-	-	-
Rechtskundige en boekhoudkundige dienstverlening, hoofdkantoren, adviesbureaus, architecten en ingenieurs; technische testen en toetsen (MA)	-	-	-	-	-	-	-	-	-	-
Speur- en ontwikkelingswerk op wetenschappelijk gebied (MB)	-	-	-	-	-	-	-	-	-	-
Reclamewezen en marktonderzoek; overige gespecialiseerde wetenschappelijke en technische activiteiten (MC)	-	-	-	-	-	-	-	-	-	-
Administratieve en ondersteunende diensten (NN)	-	-	-	-	-	-	-	-	-	-
Openbaar bestuur en defensie; verplichte sociale verzekeringen (OO)	155,7	159,9	166,1	173,1	218,9	227,0	238,4	242,4	240,8	243,3
Onderwijs (PP)	0,0	0,0	0,0	0,0	0,0	0,0	0,0	0,0	0,0	0,0
Menselijke gezondheidszorg (QA)	-	-	-	-	-	-	-	-	-	-
Maatschappelijke dienstverlening (QB)	-	-	-	-	-	-	-	-	-	-
Kunst, amusement en recreatie (RR)	-	-	-	-	-	-	-	-	-	-
Overige diensten (SS)	-	-	-	-	-	-	-	-	-	-
Huishoudens als werkgever; niet-gedifferentieerde productie van goederen en diensten door huishoudens voor eigen gebruik (TT)	-	-	-	-	-	-	-	-	-	-
Totale bruto toegevoegde waarde (B.1g)	155,7	159,9	166,1	173,1	218,9	227,0	238,4	242,4	240,8	243,3

Bron: INR

3.4 ECONOMISCHE STRUCTUUR VAN DE GEWESTEN OP GROND VAN DE BRUTO TOEGEVOEGDE WAARDE TEGEN BASISPRIJZEN, TEGEN LOPENDE PRIJZEN - RESULTATEN PER NUTS 1 - A38 (VERVOLG)

3.4.5 HET RIJK - ABSOLUTE CIJFERS

(miljoenen euro's)

	2006	2007	2008	2009	2010	2011	2012	2013	2014	2015
Landbouw, bosbouw en visserij (AA)	2.951,0	3.050,7	2.506,5	2.265,2	2.783,6	2.441,1	3.040,0	2.699,2	2.565,4	2.745,0
Winning van delfstoffen (BB)	365,1	330,0	340,1	254,4	248,7	271,5	243,7	224,8	278,7	233,5
Vervaardiging van voedingsmiddelen, dranken en tabaksproducten (CA)	6.355,9	6.580,0	6.676,1	7.209,4	6.921,4	6.893,1	7.226,6	7.573,3	7.814,1	8.036,6
Vervaardiging van textiel, kleding, leer en producten van leer (CB)	2.132,0	2.131,0	1.879,9	1.516,6	1.574,4	1.459,7	1.394,1	1.388,9	1.428,5	1.471,8
Houtindustrie, vervaardiging van papier en papierwaren, drukkerijen (CC)	3.311,5	3.441,0	3.270,3	2.970,2	2.887,4	2.966,1	2.918,4	2.745,7	2.814,9	2.843,6
Vervaardiging van cokes en geraffineerde aardolieproducten (CD)	1.809,0	1.961,5	1.717,6	549,4	1.239,0	788,8	1.233,9	959,3	943,6	2.156,3
Vervaardiging van chemische producten (CE)	7.339,9	7.396,1	6.936,0	6.797,9	7.424,8	7.635,0	7.602,1	7.616,3	8.004,5	8.890,2
Vervaardiging van farmaceutische grondstoffen en producten (CF)	4.223,3	4.701,4	4.973,5	4.759,4	5.806,6	4.985,2	5.406,7	6.061,0	6.051,3	5.697,3
Vervaardiging van producten van rubber en kunststof en van anderen niet-metaalhoudende minerale producten (CG)	4.410,8	4.717,7	4.560,5	4.268,8	4.233,9	4.412,9	4.214,5	4.105,3	4.172,5	4.254,0
Vervaardiging van metalen in primaire vorm en van producten van metaal, exclusief machines en apparaten (CH)	7.667,5	8.688,0	7.917,3	5.701,4	6.278,7	6.549,4	6.248,0	6.154,7	6.096,1	6.267,0
Vervaardiging van informaticaproducten en van elektronische en optische producten (CI)	1.748,2	1.870,2	1.653,1	966,3	1.080,1	1.171,1	1.223,2	1.198,9	1.305,4	1.191,6
Vervaardiging van elektrische apparatuur (CJ)	1.752,4	1.449,9	1.607,2	1.637,4	1.735,1	1.673,9	1.469,4	1.425,3	1.417,9	1.339,6
Vervaardiging van machines, apparaten en werktuigen n.e.g. (CK)	3.220,9	3.566,0	3.636,9	2.806,6	3.107,1	3.573,0	3.550,1	3.430,5	3.621,2	3.669,5
Vervaardiging van transportmiddelen (CL)	3.860,0	3.699,3	3.595,2	2.879,2	3.198,0	3.504,4	3.594,9	3.585,3	3.622,4	3.761,0
Vervaardiging van meubelen en overige industrie, reparatie en installatie van machines en apparaten (CM)	1.786,7	1.837,2	1.876,7	2.588,5	2.582,8	2.788,7	2.727,9	2.788,3	2.858,2	2.838,7
Productie en distributie van elektriciteit, gas, stoom en gekoelde lucht (DD)	5.255,0	5.459,6	6.047,2	5.969,6	6.177,9	6.815,1	5.724,3	5.812,4	5.234,7	5.258,9
Distributie van water; afval- en afvalwaterbeheer en sanering (EE)	2.192,8	2.353,2	2.323,9	2.717,2	3.053,3	3.206,8	3.428,2	3.354,8	3.443,3	3.609,4
Bouwnijverheid (FF)	15.378,3	16.711,0	18.056,7	17.938,0	18.129,2	19.456,1	19.633,0	19.481,1	19.715,7	19.956,6
Groot- en detailhandel; reparatie van auto's en motorfietsen (GG)	38.198,8	41.028,7	41.928,0	39.649,6	41.487,2	42.758,1	43.192,6	43.256,8	44.199,3	45.055,6
Vervoer en opslag (HH)	17.883,2	18.774,0	19.623,4	19.080,2	19.353,2	19.844,3	19.885,0	19.540,9	19.736,4	19.991,8
Verschaffen van accommodatie en maaltijden (II)	5.293,2	5.351,7	5.717,2	5.464,6	5.837,7	6.148,7	6.202,9	6.422,3	6.775,0	6.968,5
Uitgeverijen, audiovisuele diensten en uitzendingen (JA)	2.198,4	2.352,2	2.468,7	2.629,0	2.742,8	2.838,4	2.903,9	2.983,2	3.010,8	3.028,5
Telecommunicatie (JB)	5.467,1	5.451,5	5.401,4	5.586,7	5.714,1	5.442,3	5.503,7	5.104,7	4.834,0	4.980,5
Informaticadiensten en dienstverlenende activiteiten op gebied van informatie (JC)	4.065,2	4.675,5	5.020,3	5.202,2	5.484,9	6.035,3	6.569,2	6.464,2	6.761,4	7.171,9
Financiële activiteiten en verzekeringen (KK)	16.060,5	15.780,4	15.085,5	17.850,6	20.097,8	21.396,4	21.896,1	21.511,9	22.883,0	23.094,2
Exploitatie van en handel in onroerend goed (LL)	26.532,0	28.117,2	29.125,7	28.467,2	28.796,4	29.628,4	30.058,5	29.962,1	30.442,4	31.226,1
Rechtskundige en boekhoudkundige dienstverlening, hoofdkantoren, adviesbureaus, architecten en ingenieurs; technische testen en toetsen (MA)	19.797,9	21.439,3	22.972,7	24.234,9	24.886,5	26.560,0	27.211,8	28.931,6	29.819,4	30.743,8
Speur- en ontwikkelingswerk op wetenschappelijk gebied (MB)	893,8	857,2	995,3	1.208,4	1.189,1	1.214,7	1.256,5	1.403,3	1.562,7	1.639,9
Reclamewezen en marktonderzoek; overige gespecialiseerde wetenschappelijke en technische activiteiten (MC)	2.229,0	2.474,3	2.581,7	2.189,6	2.196,4	2.230,6	2.236,5	2.310,0	2.400,2	2.482,1
Administratieve en ondersteunende diensten (NN)	11.607,6	12.855,0	13.417,6	11.545,7	12.448,5	13.578,2	13.940,2	14.365,6	15.154,5	15.832,2
Openbaar bestuur en defensie; verplichte sociale verzekeringen (OO)	21.841,0	22.657,1	23.737,9	24.460,7	25.139,6	26.132,5	27.191,4	28.086,3	28.665,7	28.735,3
Onderwijs (PP)	18.524,6	19.406,9	20.760,1	21.321,3	22.007,9	23.183,0	24.188,0	24.770,7	25.179,6	25.665,7
Menselijke gezondheidszorg (QA)	12.819,7	13.464,3	14.512,1	15.430,7	15.742,1	16.303,9	17.098,6	17.441,7	17.972,4	18.499,7
Maatschappelijke dienstverlening (QB)	6.222,2	6.658,3	7.149,3	7.476,6	7.792,4	8.267,0	8.760,7	9.177,0	9.491,9	9.585,0
Kunst, amusement en recreatie (RR)	1.939,1	2.049,2	2.145,8	1.992,6	2.059,8	2.232,1	2.348,1	2.331,2	2.454,3	2.582,3
Overige diensten (SS)	3.911,3	4.093,4	4.272,9	4.510,9	4.646,7	4.822,3	4.908,7	5.141,0	5.332,6	5.417,8
Huishoudens als werkgever; niet-gedifferentieerde productie van goederen en diensten door huishoudens voor eigen gebruik (TT)	580,9	529,7	518,6	499,1	448,5	436,1	466,0	407,7	413,9	432,0
Totale bruto toegevoegde waarde (B.1g)	291.825,8	307.959,7	317.008,9	312.596,1	326.533,6	339.644,2	346.697,4	350.217,3	358.477,9	367.353,5

Bron: INR

4. Beloning van werknemers

4.1 BELONING VAN WERKNEMERS, TEGEN LOPENDE PRIJZEN - TOTALE ECONOMIE (S.1)

	2006	2007	2008	2009	2010	2011	2012	2013	2014	2015
Brussels Hoofdstedelijk Gewest	31.389,6	33.299,3	34.525,3	35.245,0	35.708,1	37.301,7	38.324,8	39.042,4	39.397,2	39.415,0
Vlaams Gewest	90.236,1	95.238,9	100.955,5	100.831,1	102.939,0	107.461,3	111.573,3	113.599,6	115.679,1	116.983,5
Antwerpen (provincie)	29.513,2	31.067,5	32.869,9	32.743,3	33.526,9	34.583,9	35.789,0	36.467,9	36.951,6	37.475,1
Antwerpen (arrondissement)	18.148,4	19.069,1	20.069,8	19.897,7	20.656,0	21.136,4	21.814,3	22.214,4	22.513,3	22.570,8
Mechelen	4.985,8	5.298,1	5.656,3	5.823,7	5.660,0	5.865,6	6.038,0	6.178,0	6.295,6	6.613,5
Turnhout	6.379,0	6.700,3	7.143,8	7.021,9	7.210,9	7.581,9	7.936,7	8.075,5	8.142,7	8.290,8
Limburg	10.317,0	10.873,6	11.403,6	11.294,1	11.624,3	12.248,6	12.554,8	12.812,4	13.321,7	13.197,7
Hasselt	6.354,7	6.697,2	6.995,1	6.953,8	7.228,4	7.586,6	7.740,8	7.976,2	8.361,9	8.127,4
Maaseik	2.418,7	2.543,4	2.677,4	2.614,5	2.604,3	2.764,5	2.835,3	2.854,1	2.905,4	3.003,7
Tongeren	1.543,6	1.633,0	1.731,1	1.725,8	1.791,6	1.897,5	1.978,7	1.982,1	2.054,4	2.066,6
Oost-Vlaanderen	18.220,4	19.237,5	20.477,0	20.580,9	21.061,4	22.207,1	23.059,7	23.583,4	24.009,8	24.593,8
Aalst	2.472,5	2.619,1	2.743,4	2.781,1	2.790,1	2.895,6	3.063,5	3.131,6	3.154,0	3.221,6
Dendermonde	1.753,8	1.822,6	1.941,6	1.948,7	1.992,0	2.163,7	2.253,1	2.262,6	2.258,4	2.299,0
Eeklo	758,6	795,5	843,5	842,2	885,4	924,2	969,3	963,5	995,6	1.000,7
Gent	9.078,3	9.603,3	10.318,5	10.384,3	10.665,1	11.231,3	11.579,9	12.004,0	12.342,5	12.606,7
Oudenaarde	1.278,5	1.347,9	1.397,9	1.367,9	1.403,7	1.452,5	1.541,3	1.531,8	1.511,1	1.530,6
Sint-Niklaas	2.878,7	3.049,1	3.232,1	3.256,7	3.325,1	3.539,8	3.652,6	3.689,9	3.748,2	3.935,2
Vlaams-Brabant	16.938,6	18.042,4	19.224,3	19.286,0	19.443,3	20.286,5	21.272,1	21.541,5	21.849,4	22.044,9
Halle-Vilvoorde	10.682,8	11.469,0	12.257,9	12.240,4	12.305,8	12.841,9	13.395,5	13.541,9	13.748,9	13.916,1
Leuven	6.255,8	6.573,4	6.966,4	7.045,6	7.137,5	7.444,6	7.876,6	7.999,6	8.100,5	8.128,8
West-Vlaanderen	15.246,9	16.012,9	16.980,7	16.926,8	17.283,1	18.135,2	18.897,7	19.194,4	19.546,6	19.672,0
Brugge	3.939,7	4.112,1	4.420,6	4.415,7	4.527,6	4.752,6	4.924,7	4.987,0	4.995,9	5.025,4
Diksmuide	389,0	417,3	427,1	437,3	435,1	464,9	479,2	487,9	513,8	507,1
Ieper	1.196,6	1.253,8	1.333,1	1.338,2	1.348,4	1.428,8	1.455,7	1.503,1	1.531,3	1.570,7
Kortrijk	4.292,7	4.495,3	4.736,6	4.714,6	4.844,4	5.061,1	5.278,0	5.388,4	5.471,0	5.505,8
Oostende	1.495,1	1.573,4	1.681,4	1.626,4	1.653,8	1.716,8	1.834,2	1.870,0	1.871,4	1.877,7
Roeselare	2.122,1	2.230,7	2.379,8	2.378,9	2.426,7	2.566,6	2.696,4	2.699,1	2.864,5	2.856,2
Tielt	1.193,7	1.269,1	1.314,1	1.305,9	1.328,7	1.386,0	1.457,7	1.472,9	1.502,9	1.529,2
Veurne	618,0	660,2	688,0	709,8	718,4	758,4	771,8	786,0	795,8	799,9
Waaals Gewest	38.474,0	40.212,8	42.730,2	43.391,0	44.385,2	46.659,3	48.193,3	49.249,6	49.539,1	49.965,0
Waaals-Brabant	5.176,5	5.585,4	6.004,1	6.143,4	6.302,8	6.683,2	6.908,9	7.182,6	7.315,9	7.438,6
Henegouwen	13.438,7	13.972,9	14.819,2	14.929,7	15.223,1	15.993,1	16.502,9	16.830,2	16.860,3	17.036,7
Aat	585,2	636,5	680,9	690,0	719,7	768,9	784,7	815,9	826,2	842,4
Charleroi	5.242,9	5.454,3	5.762,0	5.744,2	5.852,1	6.145,1	6.332,8	6.395,8	6.415,3	6.377,8
Bergen	2.592,4	2.631,5	2.777,3	2.751,0	2.810,7	2.962,9	3.057,2	3.150,6	3.205,4	3.303,1
Moeskroen	862,4	899,1	941,4	948,7	974,0	1.025,5	1.057,9	1.102,1	1.129,4	1.181,1
Zinnik	1.627,9	1.696,6	1.819,3	1.878,1	1.892,8	1.958,0	2.041,4	2.101,7	2.000,7	2.022,7
Thuin	853,2	903,1	976,5	1.000,0	1.023,7	1.092,4	1.128,1	1.123,7	1.130,0	1.137,6
Doornik	1.674,7	1.751,8	1.861,8	1.917,7	1.950,1	2.040,3	2.100,8	2.140,4	2.153,3	2.172,0
Luik (provincie)	12.228,8	12.743,8	13.540,4	13.685,0	13.937,9	14.602,3	15.078,9	15.363,1	15.409,1	15.533,0
Hoei	967,1	1.024,4	1.091,7	1.116,0	1.112,8	1.197,7	1.267,2	1.291,2	1.299,0	1.312,9
Luik (arrondissement)	7.983,6	8.260,4	8.818,1	8.861,8	9.070,3	9.472,3	9.699,4	9.872,8	9.916,0	9.983,0
Verviers	2.832,9	3.000,4	3.133,6	3.186,2	3.240,8	3.384,8	3.501,9	3.571,6	3.556,3	3.599,0
Borgworm	445,2	458,6	497,0	521,0	514,0	547,5	610,4	627,5	637,8	638,1
Luxemburg	2.673,2	2.747,4	2.881,4	2.957,8	3.035,6	3.225,4	3.321,7	3.362,8	3.394,3	3.441,6
Aarlen	716,4	744,9	783,4	734,5	744,0	763,3	796,3	824,0	832,8	839,5
Bastenaken	328,5	342,3	407,5	496,2	516,0	545,3	445,6	451,6	464,0	486,3
Marche-en-Famenne	634,9	642,3	668,6	658,3	678,0	740,4	798,9	801,5	799,1	793,8
Neufchâteau	634,6	657,7	694,0	673,0	692,4	753,3	823,5	818,5	835,8	856,7
Virton	358,8	360,2	377,9	395,8	405,2	423,1	457,4	467,2	462,6	465,3
Namen (provincie)	4.956,8	5.163,3	5.485,1	5.675,1	5.885,8	6.155,3	6.380,9	6.510,9	6.559,5	6.515,1
Dinant	815,9	856,7	909,2	963,0	988,2	1.031,2	1.087,0	1.104,1	1.100,0	1.117,7
Namen (arrondissement)	3.705,6	3.858,6	4.094,5	4.231,7	4.403,0	4.590,6	4.735,9	4.836,8	4.899,1	4.826,6
Philippeville	435,3	448,0	481,4	480,4	494,6	533,5	558,0	570,0	560,4	570,8
Extraregionaal gebied	140,3	144,2	150,4	156,2	196,7	203,8	214,1	218,0	216,4	217,4
Het Rijk	160.240,0	168.895,2	178.361,4	179.623,3	183.229,0	191.626,1	198.305,5	202.109,6	204.831,8	206.580,9

Bron: INR

4.2 BELONING VAN WERKNEMERS, TEGEN LOPENDE PRIJZEN - RESULTATEN PER NUTS 1 - A64

4.2.1 BRUSSELS HOOFDSTEDELIJK GEWEST - ABSOLUTE CIJFERS

(miljoenen euro's)

	2006	2007	2008	2009	2010	2011	2012	2013	2014	2015
Teelt van gewassen, veeteelt, jacht en diensten in verband met deze activiteiten (01)	1,3	1,3	1,7	2,0	1,1	2,2	2,8	3,8	4,0	3,1
Bosbouw en de exploitatie van bossen (02)	0,1	0,1	0,1	0,2	0,1	0,1	0,1	0,1	0,1	0,3
Visserij en aquacultuur (03)	0,0	0,0	0,0	0,0	0,0	0,0	0,0	0,0	0,0	0,0
Mijnbouw en ondersteunende activiteiten in verband met de mijnbouw (05-09)	8,9	8,5	3,9	3,3	3,1	3,9	3,2	2,5	9,8	8,5
Vervaardiging van voedingsmiddelen, dranken en tabaksproducten (10-12)	215,2	226,1	223,0	188,4	186,7	225,0	237,0	241,2	237,1	227,6
Vervaardiging van textiel, kleding, leer en producten van leer (13-15)	79,3	81,6	80,7	76,3	75,0	19,4	17,0	17,0	21,0	14,5
Houtindustrie en vervaardiging van artikelen van hout en van kurk, exclusief meubelen; vervaardiging van artikelen van riet en van vlechtwerk (16)	10,3	10,2	10,6	10,8	10,8	10,4	10,4	9,7	9,5	9,3
Vervaardiging van papier en papierwaren (17)	30,2	26,9	23,6	19,5	19,1	22,0	34,6	33,5	22,5	27,3
Drukkerijen, reproductie van opgenomen media (18)	98,9	91,9	95,4	79,1	71,8	75,5	71,1	64,6	56,9	40,7
Vervaardiging van cokes en van geraffineerde aardolieproducten (19)	68,4	75,9	75,2	79,8	83,0	83,6	93,3	108,5	89,9	82,3
Vervaardiging van chemische producten (20)	211,8	206,0	221,8	203,5	210,6	209,8	252,8	251,4	241,9	244,4
Vervaardiging van farmaceutische grondstoffen en producten (21)	98,7	137,0	141,6	106,3	104,0	108,8	111,5	104,7	68,7	92,6
Vervaardiging van producten van rubber of kunststof (22)	10,6	10,0	9,7	9,8	8,9	8,0	9,8	8,7	10,0	12,0
Vervaardiging van andere niet-metaalhoudende minerale producten (23)	49,3	55,6	57,7	51,1	56,4	63,2	73,9	29,6	33,8	28,0
Vervaardiging van metalen in primaire vorm (24)	29,2	27,8	22,8	19,2	15,8	17,0	17,5	18,4	19,8	20,6
Vervaardiging van producten van metaal, exclusief machines en apparaten (25)	153,7	157,9	127,1	66,7	71,7	71,7	69,8	65,5	63,7	53,5
Vervaardiging van informaticaproducten en van elektronische en optische producten (26)	43,9	20,5	18,0	15,3	18,0	13,6	9,3	9,5	11,4	11,6
Vervaardiging van elektrische apparatuur (27)	52,3	62,0	69,4	21,0	16,0	15,1	15,3	41,3	38,1	21,8
Vervaardiging van machines, apparaten en werktuigen, n.e.g. (28)	154,4	133,7	140,0	78,1	72,9	96,9	69,7	51,9	39,8	36,2
Vervaardiging en assemblage van motorvoertuigen, aanhangwagens en opleggers (29)	352,7	617,1	178,2	163,0	179,5	205,8	278,3	240,5	249,8	226,8
Vervaardiging van andere transportmiddelen (30)	36,0	39,1	40,2	38,0	38,6	41,6	45,2	47,6	50,7	46,0
Vervaardiging van meubelen; overige industrie (31-32)	25,1	29,7	37,3	39,2	21,5	22,0	23,8	16,0	18,2	21,7
Reparatie en installatie van machines en apparaten (33)	90,6	100,8	102,2	276,3	188,4	183,0	176,6	204,7	176,0	212,1
Productie en distributie van elektriciteit, gas, stoom en gekoelde lucht (35)	372,1	418,5	471,9	313,0	306,2	450,8	455,7	458,7	460,6	457,0
Winning, behandeling en distributie van water (36)	111,7	112,9	125,9	143,0	150,4	144,9	100,7	99,1	101,3	91,1
Afvalwaterafvoer; inzameling, verwerking en verwijdering van afval; terugwinning; sanering en ander afvalbeheer (37-39)	36,1	32,3	38,4	157,9	165,2	170,3	177,3	188,6	197,2	198,8
Bouwnijverheid (41-43)	710,8	737,0	788,1	898,0	854,6	775,6	776,4	771,0	764,1	732,7
Groot- en detailhandel in en onderhoud en reparatie van motorvoertuigen en motorfietsen (45)	407,2	429,9	453,3	422,0	444,4	445,9	419,4	431,5	405,6	401,3
Groothandel en handelsbemiddeling, met uitzondering van de handel in motorvoertuigen en motorfietsen (46)	2.374,8	2.369,0	2.424,7	2.495,0	2.469,4	2.487,0	2.390,6	2.326,0	2.303,0	2.144,2
Detailhandel, met uitzondering van de handel in auto's en motorfietsen (47)	891,6	953,5	1.005,0	1.005,5	1.046,9	1.084,9	1.120,3	1.137,8	1.145,1	1.160,0
Vervoer te land en vervoer via pijpleidingen (49)	658,1	697,6	732,2	816,2	839,9	855,2	880,1	927,3	1.130,2	1.169,7
Vervoer over water (50)	0,0	0,0	1,2	10,9	11,8	12,1	14,1	14,0	15,4	4,0
Luchtvaart (51)	29,2	38,0	32,5	22,0	20,3	18,4	20,9	19,2	16,6	20,8
Opslag en vervoerondersteunende activiteiten (52)	615,5	615,1	632,9	735,6	758,3	802,9	826,3	865,3	655,5	617,1
Posterijen en koeriers (53)	306,8	295,4	275,2	268,2	265,9	287,5	294,8	243,9	259,1	224,8
Verschaffen van accommodatie; eet- en drinkgelegenheden (55-56)	695,3	738,5	777,0	805,6	836,9	893,3	935,0	961,2	1.007,0	1.016,2
Uitgeverijen (58)	136,9	133,4	142,2	128,2	109,4	115,0	114,3	108,2	138,5	166,7

4.2.1 BRUSSELS HOOFDSTEDELIJK GEWEST - ABSOLUTE CIJFERS (VERVOLG)

(miljoenen euro's)

	2006	2007	2008	2009	2010	2011	2012	2013	2014	2015
Productie van films en video- en televisieprogramma's, maken van geluidsopnamen en uitgeverijen van muziekopnamen; programmeren en uitzenden van radio- en televisieprogramma's (59-60)	403,5	406,8	420,1	426,7	444,3	445,4	465,7	467,3	465,2	446,2
Telecommunications (61)	869,0	838,5	803,6	817,5	786,7	827,8	844,6	883,6	892,3	878,2
Ontwerpen en programmeren van computerprogramma's, computerconsultancy-activiteiten en aanverwante activiteiten; dienstverleners de activiteiten op het gebied van informatie (62-63)	648,1	751,1	852,7	923,9	925,3	974,9	995,3	1.000,8	935,8	949,3
Financiële dienstverlening, exclusief verzekeringen en pensioenfondsen (64)	3.190,1	3.391,3	3.554,0	3.474,6	3.336,2	3.479,8	3.480,3	3.409,8	3.303,0	3.232,9
Verzekeringen, herverzekeringen en pensioenfondsen, exclusief verplichte sociale verzekeringen (65)	1.119,0	1.129,6	1.149,6	1.258,3	1.272,3	1.318,5	1.323,7	1.394,0	1.398,5	1.385,4
Ondersteunende activiteiten voor verzekeringen en pensioenfondsen (66)	502,3	530,1	553,4	564,1	546,6	570,2	599,3	608,2	641,2	617,3
Exploitatie van en handel in onroerend goed (68)	190,6	206,2	222,6	250,3	244,4	255,2	267,2	267,7	277,4	283,2
Rechtskundige en boekhoudkundige dienstverlening; activiteiten van hoofdkantoren; adviesbureaus op het gebied van bedrijfsbeheer (69-70)	1.660,5	1.828,9	1.927,7	1.778,1	1.766,2	1.862,9	1.909,9	1.918,8	1.876,5	1.972,8
Architecten en ingenieurs; technische testen en toetsen (71)	281,7	283,7	300,1	339,6	356,2	361,7	377,3	387,2	432,1	451,4
Speur- en ontwikkelingswerk op wetenschappelijk gebied (72)	92,2	120,7	121,2	166,1	168,7	174,3	188,7	198,2	248,0	243,2
Reclamewezen en marktonderzoek (73)	422,7	451,4	472,9	388,7	369,2	361,2	357,8	356,6	346,3	354,5
Overige gespecialiseerde wetenschappelijke en technische activiteiten; veterinaire diensten (74-75)	20,0	20,6	24,1	40,5	39,3	41,5	44,3	44,3	49,4	46,0
Verhuur en lease (77)	77,8	80,8	82,0	71,9	66,3	63,5	67,8	65,5	69,7	75,2
Terbeschikkingstelling van personeel (78)	457,8	518,6	572,4	518,0	550,4	589,8	566,0	564,0	625,9	648,6
Reisbureaus, reisorganisatoren, reserveringsbureaus en aanverwante activiteiten (79)	67,3	69,8	77,9	77,9	77,9	76,3	80,5	84,0	79,2	81,8
Beveiligings- en opsporingsdiensten; diensten in verband met gebouwen; landschapsverzorging; administratieve en ondersteunende activiteiten ten behoeve van kantoren en overige zakelijke activiteiten (80-82)	638,4	733,5	832,5	861,7	919,5	1.046,8	1.088,9	1.139,3	1.121,2	1.127,1
Openbaar bestuur en defensie; verplichte sociale verzekeringen (84)	5.824,6	6.092,6	6.396,2	6.810,2	7.119,7	7.506,0	7.844,5	8.153,3	8.365,6	8.342,4
Onderwijs (85)	2.283,2	2.533,4	2.703,2	2.619,4	2.759,4	2.890,0	3.056,3	3.209,1	3.356,6	3.421,8
Menselijke gezondheidszorg (86)	1.400,3	1.458,6	1.535,1	1.561,7	1.607,4	1.704,5	1.778,6	1.839,1	1.870,1	1.934,6
Maatschappelijke dienstverlening met en zonder huisvesting (87-88)	777,0	819,7	893,5	908,1	960,7	1.024,5	1.076,6	1.105,6	1.087,7	1.105,2
Creative activiteiten, kunst en amusement; bibliotheken, archieven, musea en overige culturele activiteiten; loterijen en kansspelen (90-92)	205,6	196,3	209,2	203,9	205,8	220,7	250,5	259,7	267,3	318,2
Sport, ontspanning en recreatie (93)	78,8	85,5	107,3	109,3	122,9	104,0	110,0	121,6	117,9	119,6
Verenigingen (94)	772,7	834,0	905,4	1.129,2	1.169,4	1.201,7	1.236,1	1.288,1	1.342,5	1.375,4
Reparatie van computers en consumentenartikelen (95)	67,8	65,3	62,8	24,4	14,7	6,2	5,5	5,7	5,6	5,9
Overige persoonlijke diensten (96)	58,5	60,6	65,5	59,1	62,5	66,8	69,3	70,6	70,6	71,0
Huishoudens als werkgever van huishoudelijk personeel en niet-gedifferentieerde productie van goederen en diensten door particuliere huishoudens voor eigen gebruik (97-98)	113,1	100,9	99,6	93,8	83,5	85,1	91,2	77,8	79,7	82,5
Totaal	31.389,6	33.299,3	34.525,3	35.245,0	35.708,1	37.301,7	38.324,8	39.042,4	39.397,2	39.415,0

Bron: INR

4.2 BELONING VAN WERKNEMERS, TEGEN LOPENDE PRIJZEN - RESULTATEN PER NUTS 1 - A64 (VERVOLG)

4.2.2 VLAAMS GEWEST - ABSOLUTE CIJFERS

(miljoenen euro's)

	2006	2007	2008	2009	2010	2011	2012	2013	2014	2015
Teelt van gewassen, veeteelt, jacht en diensten in verband met deze activiteiten (01)	223,0	239,3	256,0	293,8	307,2	335,9	353,5	373,9	400,9	408,9
Bosbouw en de exploitatie van bossen (02)	3,6	3,6	4,4	5,5	6,4	7,3	7,0	7,0	6,7	6,9
Visserij en aquacultuur (03)	32,2	32,2	29,4	23,3	25,5	27,4	27,0	24,2	25,6	24,4
Mijnbouw en ondersteunende activiteiten in verband met de mijnbouw (05-09)	34,9	37,2	38,6	13,9	11,9	11,1	11,1	11,8	44,2	50,4
Vervaardiging van voedingsmiddelen, dranken en tabaksproducten (10-12)	2.620,0	2.708,5	2.804,8	2.969,8	2.945,4	3.055,0	3.222,1	3.340,9	3.355,9	3.444,2
Vervaardiging van textiel, kleding, leer en producten van leer (13-15)	1.170,7	1.186,1	1.148,7	957,4	917,9	897,9	881,1	859,3	839,6	851,6
Houtindustrie en vervaardiging van artikelen van hout en van kurk, exclusief meubelen; vervaardiging van artikelen van riet en van vlechtwerk (16)	361,3	380,4	362,0	357,1	357,8	359,2	357,5	351,8	356,6	365,7
Vervaardiging van papier en papierwaren (17)	468,9	466,6	488,3	455,8	450,6	451,3	451,1	462,6	479,1	467,6
Drukkerijen, reproductie van opgenomen media (18)	548,9	562,6	582,4	567,6	560,0	565,0	574,7	563,1	547,8	524,1
Vervaardiging van cokes en van geraffineerde aardolieproducten (19)	510,1	511,6	545,3	575,7	533,5	529,1	522,9	550,5	545,4	564,0
Vervaardiging van chemische producten (20)	2.884,8	2.842,3	2.915,3	2.835,7	2.917,4	3.030,6	3.078,9	3.119,0	3.177,1	3.195,8
Vervaardiging van farmaceutische grondstoffen en producten (21)	750,7	787,0	903,8	727,9	737,0	761,1	829,7	897,9	888,1	958,7
Vervaardiging van producten van rubber of kunststof (22)	980,5	1.050,4	1.077,4	1.032,3	1.051,2	1.096,5	1.096,6	1.085,9	1.081,5	1.093,8
Vervaardiging van andere niet-metaalhoudende minerale producten (23)	773,9	817,4	860,2	889,4	870,8	931,1	939,9	918,8	910,7	926,1
Vervaardiging van metalen in primaire vorm (24)	1.421,4	1.481,4	1.536,3	1.364,1	1.399,4	1.412,6	1.464,9	1.404,1	1.515,4	1.520,3
Vervaardiging van producten van metaal, exclusief machines en apparaten (25)	1.951,4	2.061,5	2.172,3	1.826,4	1.849,5	1.944,9	1.975,2	1.947,3	1.853,4	1.827,6
Vervaardiging van informaticaproducten en van elektronische en optische producten (26)	924,4	921,2	908,3	558,3	536,2	550,9	585,8	544,4	535,5	540,0
Vervaardiging van elektrische apparatuur (27)	701,4	645,3	694,8	768,4	750,0	742,5	712,3	668,0	658,0	653,2
Vervaardiging van machines, apparaten en werktuigen, n.e.g. (28)	1.308,1	1.365,7	1.527,9	1.314,1	1.304,8	1.413,3	1.433,2	1.473,0	1.470,3	1.485,4
Vervaardiging en assemblage van motorvoertuigen, aanhangwagens en opleggers (29)	2.214,5	2.368,3	2.248,7	1.633,5	1.715,2	1.786,7	1.759,5	1.913,9	2.116,2	1.740,8
Vervaardiging van andere transportmiddelen (30)	132,8	136,7	149,6	135,6	129,1	125,2	140,8	150,2	154,7	149,4
Vervaardiging van meubelen; overige industrie (31-32)	678,0	687,0	705,6	666,9	683,1	702,1	708,2	689,9	707,7	696,7
Reparatie en installatie van machines en apparaten (33)	291,0	275,1	304,9	672,1	683,7	728,6	743,2	740,3	801,7	762,5
Productie en distributie van elektriciteit, gas, stoom en gekoelde lucht (35)	918,9	1.002,4	1.021,7	965,6	1.015,3	1.034,8	1.009,0	992,9	968,9	954,8
Winning, behandeling en distributie van water (36)	208,9	211,9	231,8	250,7	262,3	255,1	262,1	278,1	269,7	242,8
Afvalwaterafvoer; inzameling, verwerking en verwijdering van afval; terugwinning; sanering en ander afvalbeheer (37-39)	484,5	489,2	530,8	656,4	667,6	726,8	771,0	804,2	829,9	832,3
Bouwnijverheid (41-43)	5.214,9	5.566,2	5.941,3	5.988,4	6.057,5	6.565,3	6.736,7	6.678,3	6.763,0	6.707,0
Groot- en detailhandel in en onderhoud en reparatie van motorvoertuigen en motorfietsen (45)	1.602,4	1.735,8	1.847,2	2.006,7	2.271,8	2.040,7	2.081,4	2.097,6	2.112,2	2.163,2
Groothandel en handelsbemiddeling, met uitzondering van de handel in motorvoertuigen en motorfietsen (46)	6.776,7	7.522,1	7.996,2	7.776,9	7.851,0	8.067,6	8.687,3	8.807,0	8.785,9	8.857,7
Detailhandel, met uitzondering van de handel in auto's en motorfietsen (47)	3.607,8	3.794,5	4.048,8	4.238,7	4.399,3	4.613,3	4.840,3	4.940,4	5.037,7	5.145,8
Vervoer te land en vervoer via pijpleidingen (49)	2.738,0	2.906,3	3.114,0	3.108,2	3.132,2	3.167,6	3.177,9	3.181,5	3.232,5	3.168,5
Vervoer over water (50)	119,4	144,6	170,0	155,4	163,7	172,2	170,6	161,5	166,7	178,9
Luchtvaart (51)	275,4	270,6	308,2	307,8	339,3	323,7	335,7	324,2	326,8	334,3
Opslag en vervoerondersteunende activiteiten (52)	2.616,2	2.744,3	2.938,7	3.236,9	3.302,5	3.324,1	3.402,3	3.344,1	3.315,0	3.393,4
Posterijen en koeriers (53)	964,4	956,5	1.053,5	963,5	901,0	851,0	871,8	868,8	838,2	781,9
Verschaffen van accommodatie; eet- en drinkgelegenheden (55-56)	1.345,5	1.431,9	1.527,8	1.571,7	1.628,2	1.735,7	1.828,7	1.902,4	2.004,2	2.100,6
Uitgeverijen (58)	412,1	436,6	439,0	477,1	481,0	469,4	468,3	487,2	503,9	487,8

4.2.2 VLAAMS GEWEST - ABSOLUTE CIJFERS (VERVOLG)

(miljoenen euro's)

	2006	2007	2008	2009	2010	2011	2012	2013	2014	2015
Productie van films en video- en televisieprogramma's, maken van geluidsopnamen en uitgeverijen van muziekopnamen; programmeren en uitzenden van radio- en televisieprogramma's (59-60)	148,4	168,2	188,7	198,8	198,9	218,0	209,1	210,3	213,9	210,8
Telecommunications (61)	567,4	568,8	616,2	649,1	700,1	667,1	692,2	725,6	689,5	674,5
Ontwerpen en programmeren van computerprogramma's, computerconsultancy-activiteiten en aanverwante activiteiten; dienstverlenende activiteiten op het gebied van informatie (62-63)	1.670,9	1.838,4	2.056,0	2.434,0	2.318,3	2.524,1	2.623,9	2.730,3	2.957,4	3.047,0
Financiële dienstverlening, exclusief verzekeringen en pensioenfondsen (64)	1.873,2	1.914,5	1.997,7	1.926,9	1.847,5	1.962,6	2.045,0	2.055,9	2.017,3	2.012,7
Verzekeringen, herverzekeringen en pensioenfondsen, exclusief verplichte sociale verzekeringen (65)	495,2	528,4	532,5	484,8	493,4	508,4	533,3	548,6	527,0	548,9
Ondersteunende activiteiten voor verzekeringen en pensioenfondsen (66)	478,7	511,4	548,4	587,0	599,6	645,7	674,5	702,4	719,3	753,4
Exploitatie van en handel in onroerend goed (68)	280,1	302,5	329,5	374,6	392,9	411,1	422,4	448,1	440,7	446,6
Rechtskundige en boekhoudkundige dienstverlening; activiteiten van hoofdkantoren; adviesbureaus op het gebied van bedrijfsbeheer (69-70)	2.541,1	2.910,7	3.052,4	3.040,5	3.038,1	3.229,7	3.364,6	3.530,0	3.643,9	3.766,8
Architecten en ingenieurs; technische testen en toetsen (71)	1.065,2	1.153,2	1.266,8	1.269,0	1.292,7	1.350,7	1.453,1	1.495,5	1.509,4	1.528,0
Speur- en ontwikkelingswerk op wetenschappelijk gebied (72)	310,4	329,8	379,8	409,8	434,8	448,7	438,0	476,7	510,1	517,0
Reclamewezen en marktonderzoek (73)	362,0	373,1	488,3	312,9	312,0	342,1	343,0	349,1	363,9	363,7
Overige gespecialiseerde wetenschappelijke en technische activiteiten; veterinaire diensten (74-75)	63,9	61,0	65,1	130,6	128,0	128,9	135,1	146,1	158,8	173,2
Verhuur en lease (77)	255,8	281,4	304,4	309,4	308,3	338,5	372,7	376,2	403,3	424,9
Terbeschikkingstelling van personeel (78)	3.152,2	3.432,6	3.533,1	3.157,8	3.584,2	3.969,7	4.089,7	4.074,8	4.451,9	4.748,1
Reisbureaus, reisorganisatoren, reserveringsbureaus en aanverwante activiteiten (79)	182,5	203,3	216,6	223,7	238,9	248,5	247,2	247,5	250,1	243,0
Beveiligings- en opsporingsdiensten; diensten in verband met gebouwen; landschapsverzorging; administratieve en ondersteunende activiteiten ten behoeve van kantoren en overige zakelijke activiteiten (80-82)	1.976,8	2.164,6	2.407,3	2.280,1	2.349,1	2.576,0	2.740,7	2.803,9	2.892,3	2.996,6
Openbaar bestuur en defensie; verplichte sociale verzekeringen (84)	7.928,0	8.207,1	8.621,0	8.792,5	8.883,0	9.137,6	9.503,0	9.823,6	10.043,4	10.014,1
Onderwijs (85)	8.782,8	9.182,5	9.897,1	10.190,8	10.423,5	11.016,6	11.463,1	11.640,5	11.808,9	12.051,8
Menselijke gezondheidszorg (86)	4.570,5	4.759,8	5.018,3	5.193,9	5.387,5	5.689,7	6.010,2	6.225,6	6.315,5	6.523,5
Maatschappelijke dienstverlening met en zonder huisvesting (87-88)	3.545,9	3.809,6	4.133,6	4.572,4	4.813,5	5.220,7	5.544,2	5.843,5	5.992,7	6.168,4
Creative activiteiten, kunst en amusement; bibliotheken, archieven, musea en overige culturele activiteiten; loterijen en kansspelen (90-92)	226,1	243,5	256,8	229,8	244,2	260,6	271,9	282,0	282,0	279,8
Sport, ontspanning en recreatie (93)	186,9	210,5	246,1	245,0	247,6	252,3	290,7	291,7	288,5	288,7
Verenigingen (94)	591,5	606,4	635,6	699,8	708,2	730,4	759,6	786,1	785,1	811,4
Reparatie van computers en consumentenartikelen (95)	97,5	88,5	91,8	98,9	115,9	91,0	104,8	105,3	68,8	61,8
Overige persoonlijke diensten (96)	295,5	314,8	344,6	375,7	385,6	398,6	417,3	438,1	436,5	428,1
Huishoudens als werkgever van huishoudelijk personeel en niet-gedifferentieerde productie van goederen en diensten door particuliere huishoudens voor eigen gebruik (97-98)	316,0	294,0	293,8	294,7	276,9	281,4	304,7	276,2	282,2	293,6
Totaal	90.236,1	95.238,9	100.955,5	100.831,1	102.939,0	107.461,3	111.573,3	113.599,6	115.679,1	116.983,5

Bron: INR

4.2 BELONING VAN WERKNEMERS, TEGEN LOPENDE PRIJZEN - RESULTATEN PER NUTS 1 - A64 (VERVOLG)

4.2.3 WAALS GEWEST - ABSOLUTE CIJFERS

(miljoenen euro's)

	2006	2007	2008	2009	2010	2011	2012	2013	2014	2015
Teelt van gewassen, veeteelt, jacht en diensten in verband met deze activiteiten (01)	43,0	46,9	48,2	52,8	55,8	63,6	71,5	71,5	74,4	80,0
Bosbouw en de exploitatie van bossen (02)	15,2	16,7	17,0	13,2	13,8	17,0	19,0	18,6	18,6	18,4
Visserij en aquacultuur (03)	1,6	1,7	1,6	1,7	0,8	1,0	1,1	1,0	1,1	1,2
Mijnbouw en ondersteunende activiteiten in verband met de mijnbouw (05-09)	108,2	113,4	118,6	115,3	115,0	124,3	120,7	117,3	111,2	95,9
Vervaardiging van voedingsmiddelen, dranken en tabaksproducten (10-12)	812,2	850,5	887,6	908,2	907,5	936,0	972,3	1.002,4	1.037,4	1.057,9
Vervaardiging van textiel, kleding, leer en producten van leer (13-15)	122,4	116,7	116,7	105,8	109,8	116,0	111,0	105,9	95,5	98,1
Houtindustrie en vervaardiging van artikelen van hout en van kurk, exclusief meubelen; vervaardiging van artikelen van riet en van vlechtwerk (16)	132,5	141,5	150,3	150,6	154,0	159,3	162,4	158,3	156,5	156,2
Vervaardiging van papier en papierwaren (17)	216,9	219,3	215,6	188,2	182,6	184,6	194,4	187,9	180,9	174,1
Drukkerijen, reproductie van opgenomen media (18)	145,3	152,5	162,5	154,1	144,8	143,7	142,3	129,3	120,1	114,2
Vervaardiging van cokes en van geraffineerde aardolieproducten (19)	1,9	2,8	7,1	1,5	1,3	1,3	3,0	5,6	4,4	6,1
Vervaardiging van chemische producten (20)	649,3	668,1	725,8	694,1	701,5	724,5	738,4	725,6	726,4	729,3
Vervaardiging van farmaceutische grondstoffen en producten (21)	747,0	880,0	953,5	1.002,7	957,0	1.067,5	1.106,3	1.198,3	1.145,5	1.153,1
Vervaardiging van producten van rubber of kunststof (22)	232,2	235,1	244,0	263,1	267,4	273,2	275,2	267,1	260,2	251,3
Vervaardiging van andere niet-metaalhoudende minerale producten (23)	715,0	711,0	721,0	666,1	667,9	710,5	731,6	776,5	755,3	710,0
Vervaardiging van metalen in primaire vorm (24)	867,8	888,7	919,6	756,9	749,0	780,3	777,0	784,3	608,0	557,1
Vervaardiging van producten van metaal, exclusief machines en apparaten (25)	738,1	768,4	841,5	713,9	708,2	751,8	773,0	722,2	702,4	731,2
Vervaardiging van informaticaproducten en van elektronische en optische producten (26)	124,6	132,8	136,4	133,6	145,2	199,9	211,0	215,0	211,5	225,8
Vervaardiging van elektrische apparatuur (27)	296,3	319,9	361,5	361,9	349,6	323,3	324,5	327,3	312,3	298,0
Vervaardiging van machines, apparaten en werktuigen, n.e.g. (28)	499,3	561,5	598,1	504,5	535,0	594,7	587,5	568,9	638,5	566,7
Vervaardiging en assemblage van motorvoertuigen, aanhangwagens en opleggers (29)	143,6	121,1	117,2	107,9	121,0	121,1	120,7	130,3	119,4	115,0
Vervaardiging van andere transportmiddelen (30)	215,9	227,7	235,5	228,0	218,1	237,5	253,6	262,3	272,7	290,6
Vervaardiging van meubelen; overige industrie (31-32)	99,1	109,1	113,6	119,9	119,2	127,4	129,1	125,7	129,9	149,3
Reparatie en installatie van machines en apparaten (33)	83,1	83,1	86,1	140,1	182,1	198,8	220,0	260,1	269,1	249,2
Productie en distributie van elektriciteit, gas, stoom en gekoelde lucht (35)	513,2	535,2	590,4	559,5	577,7	587,5	595,8	604,6	604,2	595,5
Winning, behandeling en distributie van water (36)	133,9	134,6	140,2	143,1	148,7	151,4	237,7	229,7	229,5	206,9
Afvalwaterafvoer; inzameling, verwerking en verwijdering van afval; terugwinning; sanering en ander afvalbeheer (37-39)	172,8	180,8	203,1	321,0	322,1	333,0	362,6	366,5	394,6	393,8
Bouwnijverheid (41-43)	2.071,6	2.258,0	2.416,1	2.405,5	2.388,9	2.654,6	2.709,1	2.690,9	2.710,4	2.618,3
Groot- en detailhandel in en onderhoud en reparatie van motorvoertuigen en motorfietsen (45)	615,7	654,0	682,0	721,6	738,7	781,7	808,9	798,5	797,8	796,5
Groothandel en handelsbemiddeling, met uitzondering van de handel in motorvoertuigen en motorfietsen (46)	1.594,3	1.630,0	1.751,7	1.707,3	1.695,3	1.750,3	1.796,2	1.781,1	1.772,5	1.804,5
Detailhandel, met uitzondering van de handel in auto's en motorfietsen (47)	1.958,4	2.053,0	2.173,7	2.241,3	2.324,1	2.441,6	2.545,7	2.603,5	2.668,5	2.735,3
Vervoer te land en vervoer via pijpleidingen (49)	1.134,5	1.187,5	1.263,2	1.285,6	1.281,6	1.274,3	1.279,1	1.315,2	1.341,1	1.314,0
Vervoer over water (50)	3,4	3,8	4,1	3,6	3,3	4,0	4,4	3,9	4,3	4,6
Luchtvaart (51)	31,2	39,5	53,4	58,3	52,9	53,9	59,4	56,0	56,5	57,6
Opslag en vervoerondersteunende activiteiten (52)	976,5	1.021,2	1.042,7	1.109,8	1.127,7	1.191,5	1.218,9	1.215,3	1.111,5	1.165,9
Posterijen en koeriers (53)	484,9	471,7	430,9	441,5	408,2	437,2	422,9	420,4	393,3	366,7
Verschaffen van accommodatie; eet- en drinkgelegenheden (55-56)	515,6	554,7	602,9	615,8	657,0	715,5	747,0	767,0	794,4	827,7
Uitgeverijen (58)	95,2	98,7	101,4	97,9	97,1	105,1	99,4	100,9	104,5	100,7

4.2.3 WAALS GEWEST - ABSOLUTE CIJFERS (VERVOLG)

(miljoenen euro's)

	2006	2007	2008	2009	2010	2011	2012	2013	2014	2015
Productie van films en video- en televisieprogramma's, maken van geluidsopnamen en uitgeverijen van muziekopnamen; programmeren en uitzenden van radio- en televisieprogramma's (59-60)	93,7	99,7	105,4	106,4	110,8	118,2	119,5	116,9	116,4	121,9
Telecommunications (61)	431,3	449,1	477,4	468,7	493,4	420,7	443,1	446,9	272,4	279,2
Ontwerpen en programmeren van computerprogramma's, computerconsultancy-activiteiten en aanverwante activiteiten; dienstverlenende activiteiten op het gebied van informatie (62-63)	287,3	313,5	384,7	404,6	417,8	458,8	473,1	451,4	482,6	499,9
Financiële dienstverlening, exclusief verzekeringen en pensioenfondsen (64)	622,7	611,3	654,3	644,0	656,0	659,2	628,5	629,3	628,0	625,4
Verzekeringen, herverzekeringen en pensioenfondsen, exclusief verplichte sociale verzekeringen (65)	209,9	208,4	218,4	224,3	224,1	219,4	240,7	246,6	235,4	244,1
Ondersteunende activiteiten voor verzekeringen en pensioenfondsen (66)	256,8	277,9	306,2	324,7	330,5	353,7	351,5	373,2	523,1	507,7
Exploitatie van en handel in onroerend goed (68)	157,4	169,9	180,9	188,3	189,9	199,8	207,7	222,3	220,6	223,0
Rechtskundige en boekhoudkundige dienstverlening; activiteiten van hoofdkantoren; adviesbureaus op het gebied van bedrijfsbeheer (69-70)	604,0	633,5	634,8	660,2	683,0	734,4	796,0	853,2	920,5	908,7
Architecten en ingenieurs; technische testen en toetsen (71)	282,4	311,9	365,7	314,4	327,2	360,3	378,4	397,7	378,4	401,3
Speur- en ontwikkelingswerk op wetenschappelijk gebied (72)	223,4	202,4	194,4	218,4	227,1	234,8	255,9	297,2	392,6	446,8
Reclamewezen en marktonderzoek (73)	108,7	134,8	125,3	87,0	77,4	79,2	86,7	86,2	90,6	93,1
Overige gespecialiseerde wetenschappelijke en technische activiteiten; veterinaire diensten (74-75)	22,1	25,2	28,1	54,4	58,0	56,5	55,8	56,0	50,6	50,1
Verhuur en lease (77)	34,7	36,1	37,5	46,3	51,3	63,7	63,5	68,0	74,8	75,6
Terbeschikkingstelling van personeel (78)	869,3	998,2	1.048,8	964,1	1.064,2	1.151,0	1.077,1	1.093,5	1.119,1	1.207,6
Reisbureaus, reisorganisatoren, reserveringsbureaus en aanverwante activiteiten (79)	48,2	49,2	54,0	55,2	54,0	57,1	57,9	59,5	61,0	63,6
Beveiligings- en opsporingsdiensten; diensten in verband met gebouwen; landschapsverzorging; administratieve en ondersteunende activiteiten ten behoeve van kantoren en overige zakelijke activiteiten (80-82)	633,4	696,3	796,4	838,1	920,3	1.049,6	1.146,0	1.192,9	1.212,8	1.241,1
Openbaar bestuur en defensie; verplichte sociale verzekeringen (84)	5.854,8	5.998,7	6.249,4	6.400,0	6.531,2	6.702,7	6.927,8	7.153,7	7.273,0	7.256,3
Onderwijs (85)	5.238,3	5.387,3	5.747,5	6.132,6	6.336,6	6.654,1	6.903,8	7.102,3	7.123,6	7.275,1
Menselijke gezondheidszorg (86)	2.575,8	2.632,4	2.826,8	3.001,7	3.116,6	3.270,3	3.423,4	3.541,5	3.589,6	3.698,3
Maatschappelijke dienstverlening met en zonder huisvesting (87-88)	1.715,9	1.837,8	2.024,7	2.150,4	2.283,2	2.433,2	2.545,3	2.647,2	2.719,8	2.784,0
Creative activiteiten, kunst en amusement; bibliotheken, archieven, musea en overige culturele activiteiten; loterijen en kan spelen (90-92)	179,5	210,3	238,6	203,9	211,8	223,3	228,2	237,0	236,7	251,8
Sport, ontspanning en recreatie (93)	91,0	97,5	116,7	118,0	117,6	133,9	145,8	152,8	165,1	170,8
Verenigingen (94)	330,4	347,3	379,7	409,0	405,7	424,2	431,3	444,7	457,6	460,0
Reparatie van computers en consumentenartikelen (95)	19,1	17,6	17,8	17,0	17,3	17,6	18,1	17,7	13,3	12,2
Overige persoonlijke diensten (96)	120,4	140,5	156,7	152,8	162,2	175,1	185,4	193,3	195,1	194,9
Huishoudens als werkgever van huishoudelijk personeel en niet-gedifferentieerde productie van goederen en diensten door particuliere huishoudens voor eigen gebruik (97-98)	151,8	134,8	125,2	110,6	88,1	69,6	70,1	53,7	52,0	55,8
Totaal	38.474,0	40.212,8	42.730,2	43.391,0	44.385,2	46.659,3	48.193,3	49.249,6	49.539,1	49.965,0

Bron: INR

4.2 BELONING VAN WERKNEMERS, TEGEN LOPENDE PRIJZEN - RESULTATEN PER NUTS 1 - A64 (VERVOLG)

4.2.4 EXTRAREGIONAAL GEBIED - ABSOLUTE CIJFERS

(miljoenen euro's)

	2006	2007	2008	2009	2010	2011	2012	2013	2014	2015
Teelt van gewassen, veeteelt, jacht en diensten in verband met deze activiteiten (01)	-	-	-	-	-	-	-	-	-	-
Bosbouw en de exploitatie van bossen (02)	-	-	-	-	-	-	-	-	-	-
Visserij en aquacultuur (03)	-	-	-	-	-	-	-	-	-	-
Mijnbouw en ondersteunende activiteiten in verband met de mijnbouw (05-09)	-	-	-	-	-	-	-	-	-	-
Vervaardiging van voedingsmiddelen, dranken en tabaksproducten (10-12)	-	-	-	-	-	-	-	-	-	-
Vervaardiging van textiel, kleding, leer en producten van leer (13-15)	-	-	-	-	-	-	-	-	-	-
Houtindustrie en vervaardiging van artikelen van hout en van kurk, exclusief meubelen; vervaardiging van artikelen van riet en van vlechtwerk (16)	-	-	-	-	-	-	-	-	-	-
Vervaardiging van papier en papierwaren (17)	-	-	-	-	-	-	-	-	-	-
Drukkerijen, reproductie van opgenomen media (18)	-	-	-	-	-	-	-	-	-	-
Vervaardiging van cokes en van geraffineerde aardolieproducten (19)	-	-	-	-	-	-	-	-	-	-
Vervaardiging van chemische producten (20)	-	-	-	-	-	-	-	-	-	-
Vervaardiging van farmaceutische grondstoffen en producten (21)	-	-	-	-	-	-	-	-	-	-
Vervaardiging van producten van rubber of kunststof (22)	-	-	-	-	-	-	-	-	-	-
Vervaardiging van andere niet-metaalhoudende minerale producten (23)	-	-	-	-	-	-	-	-	-	-
Vervaardiging van metalen in primaire vorm (24)	-	-	-	-	-	-	-	-	-	-
Vervaardiging van producten van metaal, exclusief machines en apparaten (25)	-	-	-	-	-	-	-	-	-	-
Vervaardiging van informaticaproducten en van elektronische en optische producten (26)	-	-	-	-	-	-	-	-	-	-
Vervaardiging van elektrische apparatuur (27)	-	-	-	-	-	-	-	-	-	-
Vervaardiging van machines, apparaten en werktuigen, n.e.g. (28)	-	-	-	-	-	-	-	-	-	-
Vervaardiging en assemblage van motorvoertuigen, aanhangwagens en opleggers (29)	-	-	-	-	-	-	-	-	-	-
Vervaardiging van andere transportmiddelen (30)	-	-	-	-	-	-	-	-	-	-
Vervaardiging van meubelen; overige industrie (31-32)	-	-	-	-	-	-	-	-	-	-
Reparatie en installatie van machines en apparaten (33)	-	-	-	-	-	-	-	-	-	-
Productie en distributie van elektriciteit, gas, stoom en gekoelde lucht (35)	-	-	-	-	-	-	-	-	-	-
Winning, behandeling en distributie van water (36)	-	-	-	-	-	-	-	-	-	-
Afvalwaterafvoer; inzameling, verwerking en verwijdering van afval; terugwinning; sanering en ander afvalbeheer (37-39)	-	-	-	-	-	-	-	-	-	-
Bouwnijverheid (41-43)	-	-	-	-	-	-	-	-	-	-
Groot- en detailhandel in en onderhoud en reparatie van motorvoertuigen en motorfietsen (45)	-	-	-	-	-	-	-	-	-	-
Groothandel en handelsbemiddeling, met uitzondering van de handel in motorvoertuigen en motorfietsen (46)	-	-	-	-	-	-	-	-	-	-
Detailhandel, met uitzondering van de handel in auto's en motorfietsen (47)	-	-	-	-	-	-	-	-	-	-
Vervoer te land en vervoer via pijpleidingen (49)	-	-	-	-	-	-	-	-	-	-
Vervoer over water (50)	-	-	-	-	-	-	-	-	-	-
Luchtvaart (51)	-	-	-	-	-	-	-	-	-	-
Opslag en vervoerondersteunende activiteiten (52)	-	-	-	-	-	-	-	-	-	-
Posterijen en koeriers (53)	-	-	-	-	-	-	-	-	-	-
Verschaffen van accommodatie; eet- en drinkgelegenheden (55-56)	-	-	-	-	-	-	-	-	-	-
Uitgeverijen (58)	-	-	-	-	-	-	-	-	-	-

4.2.4 EXTRAREGIONAAL GEBIED - ABSOLUTE CIJFERS (VERVOLG)

(miljoenen euro's)

	2006	2007	2008	2009	2010	2011	2012	2013	2014	2015
Productie van films en video- en televisieprogramma's, maken van geluidsopnamen en uitgeverijen van muziekopnamen; programmeren en uitzenden van radio- en televisieprogramma's (59-60)	-	-	-	-	-	-	-	-	-	-
Telecommunications (61)	-	-	-	-	-	-	-	-	-	-
Ontwerpen en programmeren van computerprogramma's, computerconsultancy-activiteiten en aanverwante activiteiten; dienstverlenende activiteiten op het gebied van informatie (62-63)	-	-	-	-	-	-	-	-	-	-
Financiële dienstverlening, exclusief verzekeringen en pensioenfondsen (64)	-	-	-	-	-	-	-	-	-	-
Verzekeringen, herverzekeringen en pensioenfondsen, exclusief verplichte sociale verzekeringen (65)	-	-	-	-	-	-	-	-	-	-
Ondersteunende activiteiten voor verzekeringen en pensioenfondsen (66)	-	-	-	-	-	-	-	-	-	-
Exploitatie van en handel in onroerend goed (68)	-	-	-	-	-	-	-	-	-	-
Rechtskundige en boekhoudkundige dienstverlening; activiteiten van hoofdkantoren; adviesbureaus op het gebied van bedrijfsbeheer (69-70)	-	-	-	-	-	-	-	-	-	-
Architecten en ingenieurs; technische testen en toetsen (71)	-	-	-	-	-	-	-	-	-	-
Speur- en ontwikkelingswerk op wetenschappelijk gebied (72)	-	-	-	-	-	-	-	-	-	-
Reclamewezen en marktonderzoek (73)	-	-	-	-	-	-	-	-	-	-
Overige gespecialiseerde wetenschappelijke en technische activiteiten; veterinaire diensten (74-75)	-	-	-	-	-	-	-	-	-	-
Verhuur en lease (77)	-	-	-	-	-	-	-	-	-	-
Terbeschikkingstelling van personeel (78)	-	-	-	-	-	-	-	-	-	-
Reisbureaus, reisorganisatoren, reserveringsbureaus en aanverwante activiteiten (79)	-	-	-	-	-	-	-	-	-	-
Beveiligings- en opsporingsdiensten; diensten in verband met gebouwen; landschapsverzorging; administratieve en ondersteunende activiteiten ten behoeve van kantoren en overige zakelijke activiteiten (80-82)	-	-	-	-	-	-	-	-	-	-
Openbaar bestuur en defensie; verplichte sociale verzekeringen (84)	140,3	144,2	150,4	156,2	196,7	203,8	214,1	218,0	216,4	217,4
Onderwijs (85)	0,0	0,0	0,0	0,0	0,0	0,0	0,0	0,0	-	-
Menselijke gezondheidszorg (86)	-	-	-	-	-	-	-	-	-	-
Maatschappelijke dienstverlening met en zonder huisvesting (87-88)	-	-	-	-	-	-	-	-	-	-
Creatieve activiteiten, kunst en amusement; bibliotheken, archieven, musea en overige culturele activiteiten; loterijen en kansspelen (90-92)	-	-	-	-	-	-	-	-	-	-
Sport, ontspanning en recreatie (93)	-	-	-	-	-	-	-	-	-	-
Verenigingen (94)	-	-	-	-	-	-	-	-	-	-
Reparatie van computers en consumentenartikelen (95)	-	-	-	-	-	-	-	-	-	-
Overige persoonlijke diensten (96)	-	-	-	-	-	-	-	-	-	-
Huishoudens als werkgever van huishoudelijk personeel en niet-gedifferentieerde productie van goederen en diensten door particuliere huishoudens voor eigen gebruik (97-98)	-	-	-	-	-	-	-	-	-	-
Totaal	140,3	144,2	150,4	156,2	196,7	203,8	214,1	218,0	216,4	217,4

Bron: INR

4.2 BELONING VAN WERKNEMERS, TEGEN LOPENDE PRIJZEN - RESULTATEN PER NUTS 1 - A64 (VERVOLG)

4.2.5 HET RIJK - ABSOLUTE CIJFERS

(miljoenen euro's)

	2006	2007	2008	2009	2010	2011	2012	2013	2014	2015
Teelt van gewassen, veeteelt, jacht en diensten in verband met deze activiteiten (01)	267,3	287,5	305,9	348,6	364,1	401,7	427,8	449,2	479,3	492,0
Bosbouw en de exploitatie van bossen (02)	18,9	20,4	21,5	18,9	20,3	24,4	26,1	25,7	25,4	25,6
Visserij en aquacultuur (03)	33,8	33,9	31,0	25,0	26,3	28,4	28,1	25,2	26,7	25,6
Mijnbouw en ondersteunende activiteiten in verband met de mijnbouw (05-09)	152,0	159,1	161,1	132,5	130,0	139,3	135,0	131,6	165,2	154,8
Vervaardiging van voedingsmiddelen, dranken en tabaksproducten (10-12)	3.647,4	3.785,1	3.915,4	4.066,4	4.039,6	4.216,0	4.431,4	4.584,5	4.630,4	4.729,7
Vervaardiging van textiel, kleding, leer en producten van leer (13-15)	1.372,4	1.384,4	1.346,1	1.139,5	1.102,7	1.033,3	1.009,1	982,2	956,1	964,2
Houtindustrie en vervaardiging van artikelen van hout en van kurk, exclusief meubelen; vervaardiging van artikelen van riet en van vlechtwerk (16)	504,1	532,1	522,9	518,5	522,6	528,9	530,3	519,8	522,6	531,2
Vervaardiging van papier en papierwaren (17)	716,0	712,8	727,5	663,5	652,3	657,9	680,1	684,0	682,5	669,0
Drukkerijen, reproductie van opgenomen media (18)	793,1	807,0	840,3	800,8	776,6	784,2	788,1	757,0	724,8	679,0
Vervaardiging van cokes en van geraffineerde aardolieproducten (19)	580,4	590,3	627,6	657,0	617,8	614,0	619,2	664,6	639,7	652,4
Vervaardiging van chemische producten (20)	3.745,9	3.716,4	3.862,9	3.733,3	3.829,5	3.964,9	4.070,1	4.096,0	4.145,4	4.169,5
Vervaardiging van farmaceutische grondstoffen en producten (21)	1.596,4	1.804,0	1.998,9	1.836,9	1.798,0	1.937,4	2.047,5	2.200,9	2.102,3	2.204,4
Vervaardiging van producten van rubber of kunststof (22)	1.223,3	1.295,5	1.331,1	1.305,2	1.327,5	1.377,7	1.381,6	1.361,7	1.351,7	1.357,1
Vervaardiging van andere niet-metaalhoudende minerale producten (23)	1.538,2	1.584,0	1.638,9	1.606,6	1.595,1	1.704,8	1.745,4	1.724,9	1.699,8	1.664,1
Vervaardiging van metalen in primaire vorm (24)	2.318,4	2.397,9	2.478,7	2.140,2	2.164,2	2.209,9	2.259,4	2.206,8	2.143,2	2.098,0
Vervaardiging van producten van metaal, exclusief machines en apparaten (25)	2.843,2	2.987,8	3.140,9	2.607,0	2.629,4	2.768,4	2.818,0	2.735,0	2.619,5	2.612,3
Vervaardiging van informaticaproducten en van elektronische en optische producten (26)	1.092,9	1.074,5	1.062,7	707,2	699,4	764,4	806,1	768,9	758,4	777,4
Vervaardiging van elektrische apparatuur (27)	1.050,0	1.027,2	1.125,7	1.151,3	1.115,6	1.080,9	1.052,1	1.036,6	1.008,4	973,0
Vervaardiging van machines, apparaten en werktuigen, n.e.g. (28)	1.961,8	2.060,9	2.266,0	1.896,7	1.912,7	2.104,9	2.090,4	2.093,8	2.148,6	2.088,3
Vervaardiging en assemblage van motorvoertuigen, aanhangwagens en opleggers (29)	2.710,8	3.106,5	2.544,1	1.904,4	2.015,7	2.113,6	2.158,5	2.284,7	2.485,4	2.082,6
Vervaardiging van andere transportmiddelen (30)	384,7	403,5	425,3	401,6	385,8	404,3	439,6	460,1	478,1	486,0
Vervaardiging van meubelen; overige industrie (31-32)	802,2	825,8	856,5	826,0	823,8	851,5	861,1	831,6	855,8	867,7
Reparatie en installatie van machines en apparaten (33)	464,7	459,0	493,2	1.088,5	1.054,2	1.110,4	1.139,8	1.205,1	1.246,8	1.223,8
Productie en distributie van elektriciteit, gas, stoom en gekoelde lucht (35)	1.804,2	1.956,1	2.084,0	1.838,1	1.899,2	2.073,1	2.060,5	2.056,2	2.033,7	2.007,3
Winning, behandeling en distributie van water (36)	454,5	459,4	497,9	536,8	561,4	551,4	600,5	606,9	600,5	540,8
Afvalwaterafvoer; inzameling, verwerking en verwijdering van afval; terugwinning; sanering en ander afvalbeheer (37-39)	693,4	702,3	772,3	1.135,3	1.154,9	1.230,1	1.310,9	1.359,3	1.421,7	1.424,9
Bouwnijverheid (41-43)	7.997,3	8.561,2	9.145,5	9.291,9	9.301,0	9.995,5	10.222,2	10.140,2	10.237,5	10.058,0
Groot- en detailhandel in en onderhoud en reparatie van motorvoertuigen en motorfietsen (45)	2.625,3	2.819,7	2.982,5	3.150,3	3.454,9	3.268,3	3.309,7	3.327,6	3.315,6	3.361,0
Groothandel en handelsbemiddeling, met uitzondering van de handel in motorvoertuigen en motorfietsen (46)	10.745,8	11.521,1	12.172,6	11.979,2	12.015,7	12.304,9	12.874,1	12.914,1	12.861,4	12.806,4
Detailhandel, met uitzondering van de handel in auto's en motorfietsen (47)	6.457,8	6.801,0	7.227,5	7.485,5	7.770,3	8.139,8	8.506,3	8.681,7	8.851,3	9.041,1
Vervoer te land en vervoer via pijpleidingen (49)	4.530,6	4.791,4	5.109,4	5.210,0	5.253,7	5.297,1	5.337,1	5.424,0	5.703,8	5.652,2
Vervoer over water (50)	122,8	148,4	175,3	169,9	178,8	188,3	189,1	179,4	186,4	187,5
Luchtvaart (51)	335,8	348,1	394,1	388,1	412,5	396,0	416,0	399,4	399,9	412,7
Opslag en vervoerondersteunende activiteiten (52)	4.208,2	4.380,6	4.614,3	5.082,3	5.188,5	5.318,5	5.447,5	5.424,7	5.082,0	5.176,4
Posterijen en koeriers (53)	1.756,1	1.723,6	1.759,6	1.673,2	1.575,1	1.575,7	1.589,5	1.533,1	1.490,6	1.373,4
Verschaffen van accommodatie; eet- en drinkgelegenheden (55-56)	2.556,4	2.725,1	2.907,7	2.993,1	3.122,1	3.344,5	3.510,7	3.630,6	3.805,6	3.944,5
Uitgeverijen (58)	644,2	668,7	682,6	703,2	687,5	689,5	682,0	696,3	746,9	755,2

4.2.5 HET RIJK - ABSOLUTE CIJFERS (VERVOLG)

(miljoenen euro's)

	2006	2007	2008	2009	2010	2011	2012	2013	2014	2015
Productie van films en video- en televisieprogramma's, maken van geluidsopnamen en uitgeverijen van muziekopnamen; programmeren en uitzenden van radio- en televisieprogramma's (59-60)	645,6	674,7	714,2	731,9	754,0	781,6	794,3	794,5	795,5	778,9
Telecommunications (61)	1.867,7	1.856,4	1.897,2	1.935,3	1.980,2	1.915,6	1.979,9	2.056,1	1.854,2	1.831,9
Ontwerpen en programmeren van computerprogramma's, computerconsultancy-activiteiten en aanverwante activiteiten; dienstverlenende activiteiten op het gebied van informatie (62-63)	2.606,3	2.903,0	3.293,4	3.762,5	3.661,4	3.957,8	4.092,3	4.182,5	4.375,8	4.496,2
Financiële dienstverlening, exclusief verzekeringen en pensioenfondsen (64)	5.686,0	5.917,1	6.206,0	6.045,5	5.839,7	6.101,6	6.153,8	6.095,0	5.948,3	5.871,0
Verzekeringen, herverzekeringen en pensioenfondsen, exclusief verplichte sociale verzekeringen (65)	1.824,1	1.866,4	1.900,5	1.967,4	1.989,8	2.046,3	2.097,7	2.189,2	2.160,9	2.178,4
Ondersteunende activiteiten voor verzekeringen en pensioenfondsen (66)	1.237,8	1.319,4	1.408,0	1.475,8	1.476,7	1.569,6	1.625,3	1.683,8	1.883,6	1.878,4
Exploitatie van en handel in onroerend goed (68)	628,1	678,6	733,0	813,2	827,2	866,1	897,3	938,1	938,7	952,8
Rechtskundige en boekhoudkundige dienstverlening; activiteiten van hoofdkantoren; adviesbureaus op het gebied van bedrijfsbeheer (69-70)	4.805,6	5.373,1	5.614,9	5.478,8	5.487,3	5.827,0	6.070,5	6.302,0	6.440,9	6.648,3
Architecten en ingenieurs; technische testen en toetsen (71)	1.629,3	1.748,8	1.932,6	1.923,0	1.976,1	2.072,7	2.208,8	2.280,4	2.319,9	2.380,7
Speur- en ontwikkelingswerk op wetenschappelijk gebied (72)	626,0	652,9	695,4	794,3	830,6	857,8	882,6	972,1	1.150,7	1.207,0
Reclamewezen en marktonderzoek (73)	893,4	959,3	1.086,5	788,6	758,6	782,5	787,5	791,9	800,8	811,3
Overige gespecialiseerde wetenschappelijke en technische activiteiten; veterinaire diensten (74-75)	106,0	106,8	117,3	225,5	225,3	226,9	235,2	246,4	258,8	269,3
Verhuur en lease (77)	368,3	398,3	423,9	427,6	425,9	465,7	504,0	509,7	547,8	575,7
Terbeschikkingstelling van personeel (78)	4.479,3	4.949,4	5.154,3	4.639,9	5.198,8	5.710,5	5.732,8	5.732,3	6.196,9	6.604,3
Reisbureaus, reisorganisatoren, reserveringsbureaus en aanverwante activiteiten (79)	298,0	322,3	348,5	356,8	370,8	381,9	385,6	391,0	390,3	388,4
Beveiligings- en opsporingsdiensten; diensten in verband met gebouwen; landschapsverzorging; administratieve en ondersteunende activiteiten ten behoeve van kantoren en overige zakelijke activiteiten (80-82)	3.248,6	3.594,4	4.036,2	3.979,9	4.188,9	4.672,4	4.975,6	5.136,1	5.226,3	5.364,8
Openbaar bestuur en defensie; verplichte sociale verzekeringen (84)	19.747,7	20.442,6	21.417,0	22.158,9	22.730,6	23.550,1	24.489,4	25.348,6	25.898,4	25.830,2
Onderwijs (85)	16.304,3	17.103,2	18.347,8	18.942,8	19.519,5	20.560,7	21.423,2	21.951,9	22.289,1	22.748,7
Menselijke gezondheidszorg (86)	8.546,6	8.850,8	9.380,2	9.757,3	10.111,5	10.664,5	11.212,2	11.606,2	11.775,2	12.156,4
Maatschappelijke dienstverlening met en zonder huisvesting (87-88)	6.038,8	6.467,1	7.051,8	7.630,9	8.057,4	8.678,4	9.166,1	9.596,3	9.800,2	10.057,6
Creative activiteiten, kunst en amusement; bibliotheken, archieven, musea en overige culturele activiteiten; loterijen en kansspelen (90-92)	611,2	650,1	704,6	637,6	661,8	704,6	750,6	778,7	786,0	849,8
Sport, ontspanning en recreatie (93)	356,7	393,5	470,1	472,3	488,1	490,2	546,5	566,1	571,5	579,1
Verenigingen (94)	1.694,6	1.787,7	1.920,7	2.238,0	2.283,3	2.356,3	2.427,0	2.518,9	2.585,2	2.646,8
Reparatie van computers en consumentenartikelen (95)	184,4	171,4	172,4	140,3	147,9	114,8	128,4	128,7	87,7	79,9
Overige persoonlijke diensten (96)	474,4	515,9	566,8	587,6	610,3	640,5	672,0	702,0	702,2	694,0
Huishoudens als werkgever van huishoudelijk personeel en niet-gedifferentieerde productie van goederen en diensten door particuliere huishoudens voor eigen gebruik (97-98)	580,9	529,7	518,6	499,1	448,5	436,1	466,0	407,7	413,9	431,9
Totaal	160.240,0	168.895,2	178.361,4	179.623,3	183.229,0	191.626,1	198.305,5	202.109,6	204.831,8	206.580,9

Bron: INR

5. Totaal aantal werkzame personen

5.1 TOTAAL AANTAL WERKZAME PERSONEN - TOTALE ECONOMIE (S.1)

(personen)

	2006	2007	2008	2009	2010	2011	2012	2013	2014	2015
Brussels Hoofdstedelijk Gewest	652.087	664.223	672.282	674.471	677.160	689.032	689.099	688.459	691.964	693.832
Vlaams Gewest	2.495.712	2.538.179	2.586.038	2.579.556	2.592.652	2.625.132	2.641.370	2.631.851	2.649.406	2.678.413
Antwerpen (provincie)	743.055	755.242	769.162	770.405	773.212	780.363	784.753	780.540	786.469	795.009
Antwerpen (arrondissement)	441.425	447.522	455.268	455.107	458.772	461.907	463.834	460.571	463.352	465.329
Mechelen	130.475	133.496	137.191	137.903	135.801	137.449	138.368	138.852	140.036	144.162
Turnhout	171.155	174.224	176.703	177.395	178.639	181.007	182.551	181.117	183.081	185.518
Limburg	311.484	318.043	323.068	321.325	325.556	331.684	331.712	330.288	333.408	335.515
Hasselt	177.612	182.263	185.468	184.091	187.958	191.721	191.277	191.294	192.784	193.654
Maaseik	78.110	79.011	80.012	79.353	78.785	80.303	80.419	79.609	80.286	81.154
Tongeren	55.762	56.769	57.588	57.881	58.813	59.660	60.016	59.385	60.338	60.707
Oost-Vlaanderen	534.561	543.555	554.598	554.957	558.574	568.134	571.287	572.262	574.897	586.349
Aalst	80.148	81.342	83.099	82.549	82.095	82.372	83.941	83.595	83.546	84.756
Dendermonde	57.386	57.811	59.084	59.174	59.938	61.803	62.628	61.814	60.967	61.537
Eeklo	26.614	26.911	27.428	27.132	27.434	27.872	28.197	27.930	28.401	28.424
Gent	243.296	248.214	253.897	255.050	257.386	262.131	262.174	265.535	268.717	274.354
Oudenaarde	41.778	42.363	42.586	42.144	42.312	42.524	42.604	42.345	41.978	42.463
Sint-Niklaas	85.339	86.914	88.504	88.908	89.409	91.432	91.743	91.043	91.288	94.815
Vlaams-Brabant	412.896	421.272	431.837	429.587	431.260	435.412	441.840	440.020	442.289	446.298
Halle-Vilvoorde	244.100	249.565	256.920	254.555	253.971	256.601	259.873	257.747	259.062	261.859
Leuven	168.796	171.707	174.917	175.032	177.289	178.811	181.967	182.273	183.227	184.439
West-Vlaanderen	493.716	500.067	507.373	503.282	504.050	509.539	511.778	508.741	512.343	515.242
Brugge	122.257	123.815	125.984	125.977	126.815	128.156	128.251	127.007	126.599	127.589
Diksmuide	16.690	17.029	17.020	16.948	16.706	16.965	17.049	16.991	17.520	17.390
Ieper	41.761	42.225	43.460	43.147	42.736	43.313	42.958	43.350	43.504	44.056
Kortrijk	132.151	133.428	134.439	132.918	134.012	134.867	134.101	134.272	135.026	135.253
Oostende	49.735	50.539	51.547	49.845	49.692	50.091	51.232	50.944	50.802	50.882
Roeselare	67.665	68.644	69.961	69.920	69.705	71.204	72.706	71.274	73.944	74.745
Tielt	40.379	40.965	41.430	40.891	40.749	41.009	41.610	41.223	41.280	41.588
Veurne	23.078	23.422	23.532	23.636	23.635	23.934	23.871	23.680	23.668	23.739
WaaIs Gewest	1.152.574	1.169.072	1.192.166	1.189.067	1.201.475	1.218.509	1.221.862	1.217.244	1.215.165	1.226.364
WaaIs-Brabant	134.656	139.023	144.701	145.082	147.627	151.668	153.417	154.344	156.252	158.843
Henegouwen	410.664	415.984	425.008	423.034	424.298	429.106	429.583	426.491	424.129	427.964
Aat	21.707	22.615	23.213	23.222	23.671	24.260	24.300	24.242	24.617	24.831
Charleroi	144.943	146.957	150.594	148.706	149.179	150.201	150.298	147.717	145.205	145.062
Bergen	77.794	77.645	78.450	77.091	76.635	78.378	78.304	78.534	79.607	81.061
Moeskroen	28.478	28.650	28.691	28.634	28.682	29.003	28.956	29.412	29.609	30.490
Zinnik	50.793	51.541	53.340	54.377	53.739	54.083	54.479	54.019	52.713	53.230
Thuin	34.351	35.055	36.147	36.276	36.681	37.295	37.384	36.813	36.765	36.931
Doornik	52.598	53.521	54.573	54.728	55.711	55.886	55.862	55.754	55.613	56.359
Luik (provincie)	363.612	367.839	373.307	371.176	374.356	378.486	379.430	378.330	377.264	380.050
Hoei	30.684	31.320	31.577	31.771	32.139	33.186	33.773	33.644	33.506	33.755
Luik (arrondissement)	220.906	222.852	227.145	225.449	227.909	229.622	229.138	228.143	228.096	229.888
Verviers	95.160	96.605	96.986	96.055	96.507	97.399	97.660	97.667	96.529	97.280
Borgworm	16.862	17.062	17.599	17.901	17.801	18.279	18.859	18.876	19.133	19.127
Luxemburg	89.106	90.059	90.483	90.177	91.595	93.471	93.299	92.951	92.572	93.929
Aarlen	20.261	20.593	19.802	19.244	19.427	19.314	19.685	19.704	19.764	19.963
Bastenaken	13.137	13.300	14.473	16.432	16.810	17.082	14.349	14.247	14.202	14.845
Marche-en-Famenne	21.058	21.196	21.194	20.397	20.676	21.459	22.089	22.135	21.938	21.808
Neufchâteau	22.740	23.023	22.883	21.866	22.313	23.033	24.172	23.827	23.741	24.292
Virton	11.910	11.947	12.131	12.238	12.583	13.004	13.004	13.038	12.927	13.021
Namen (provincie)	154.536	156.167	158.667	159.598	163.599	165.778	166.133	165.128	164.948	165.578
Dinant	31.364	31.984	32.249	32.550	32.989	33.282	33.380	33.170	33.336	33.793
Namen (arrondissement)	106.969	108.118	109.906	110.895	114.349	115.725	115.676	114.737	114.916	114.901
Philippeville	16.203	16.065	16.512	16.153	16.261	16.771	17.077	17.221	16.696	16.884
Extraregionaal gebied	2.469	2.452	2.460	2.494	2.821	2.723	2.729	2.608	2.641	2.620
Het Rijk	4.302.842	4.373.926	4.452.946	4.445.588	4.474.108	4.535.396	4.555.060	4.540.162	4.559.176	4.601.229

Bron: INR

5.2 TOTAAL AANTAL WERKZAME PERSONEN - RESULTATEN PER NUTS 1 - A64

5.2.1 BRUSSELS HOOFDSTEDELIJK GEWEST - ABSOLUTE CIJFERS

(personen)

	2006	2007	2008	2009	2010	2011	2012	2013	2014	2015
Teelt van gewassen, veeteelt, jacht en diensten in verband met deze activiteiten (01)	243	71	85	73	58	90	104	112	110	102
Bosbouw en de exploitatie van bossen (02)	11	13	17	18	15	13	18	27	32	39
Visserij en aquacultuur (03)	1	3	3	3	3	1	1	1	1	1
Mijnbouw en ondersteunende activiteiten in verband met de mijnbouw (05-09)	171	152	57	54	45	49	46	38	127	102
Vervaardiging van voedingsmiddelen, dranken en tabaksproducten (10-12)	5.095	5.332	5.131	4.567	4.517	4.944	4.942	4.788	4.693	4.529
Vervaardiging van textiel, kleding, leer en producten van leer (13-15)	1.604	1.645	1.563	1.404	1.333	868	798	763	848	650
Houtindustrie en vervaardiging van artikelen van hout en van kurk, exclusief meubelen; vervaardiging van artikelen van riet en van vlechtwerk (16)	376	375	379	367	360	347	347	314	300	288
Vervaardiging van papier en papierwaren (17)	643	570	503	425	402	454	645	612	424	466
Drukkerijen, reproductie van opgenomen media (18)	2.461	2.279	2.273	1.995	1.796	1.747	1.658	1.477	1.415	1.155
Vervaardiging van cokes en van geraffineerde aardolieproducten (19)	562	569	579	573	605	594	558	550	541	521
Vervaardiging van chemische producten (20)	2.036	1.693	1.705	1.603	1.490	1.482	1.538	1.541	1.529	1.464
Vervaardiging van farmaceutische grondstoffen en producten (21)	1.505	1.687	1.645	1.384	1.426	1.384	1.375	1.326	985	1.016
Vervaardiging van producten van rubber of kunststof (22)	276	256	237	258	214	197	216	196	199	229
Vervaardiging van andere niet-metaalhoudende minerale producten (23)	824	930	887	807	914	920	966	477	477	438
Vervaardiging van metalen in primaire vorm (24)	405	310	259	263	205	223	232	247	253	265
Vervaardiging van producten van metaal, exclusief machines en apparaten (25)	3.331	3.344	2.720	1.627	1.593	1.570	1.488	1.366	1.330	1.257
Vervaardiging van informaticaproducten en van elektronische en optische producten (26)	599	292	235	307	308	206	165	163	194	158
Vervaardiging van elektrische apparatuur (27)	1.031	1.009	1.073	500	432	362	348	557	520	413
Vervaardiging van machines, apparaten en werktuigen, n.e.g. (28)	2.554	2.586	2.581	1.248	1.157	1.142	979	874	745	691
Vervaardiging en assemblage van motorvoertuigen, aanhangwagens en opleggers (29)	6.205	3.902	2.720	2.691	2.688	2.901	3.092	3.117	3.209	2.870
Vervaardiging van andere transportmiddelen (30)	639	655	672	635	633	633	657	701	775	715
Vervaardiging van meubelen; overige industrie (31-32)	1.160	1.209	1.285	1.223	867	803	806	727	752	808
Reparatie en installatie van machines en apparaten (33)	1.755	1.883	1.881	4.470	3.073	2.987	2.803	3.254	2.893	3.443
Productie en distributie van elektriciteit, gas, stoom en gekoelde lucht (35)	3.462	3.836	4.096	2.687	2.674	3.915	4.019	3.937	3.948	3.856
Winning, behandeling en distributie van water (36)	1.717	1.772	1.810	1.816	1.822	1.856	1.414	1.434	1.394	1.372
Afvalwaterafvoer; inzameling, verwerking en verwijdering van afval; terugwinning; sanering en ander afvalbeheer (37-39)	576	562	688	3.347	3.456	3.436	3.416	3.525	3.613	3.658
Bouwnijverheid (41-43)	18.722	19.764	20.486	21.149	20.375	19.683	19.784	20.099	20.347	20.300
Groot- en detailhandel in en onderhoud en reparatie van motorvoertuigen en motorfietsen (45)	7.788	7.722	7.814	7.103	7.034	6.687	6.440	6.325	5.891	5.663

5.2.1 BRUSSELS HOOFDSTEDELIJK GEWEST - ABSOLUTE CIJFERS (VERVOLG)

(personen)

	2006	2007	2008	2009	2010	2011	2012	2013	2014	2015
Groothandel en handelsbemiddeling, met uitzondering van de handel in motorvoertuigen en motorfietsen (46)	34.347	33.831	33.148	31.527	30.245	29.610	27.696	26.979	25.976	24.541
Detailhandel, met uitzondering van de handel in auto's en motorfietsen (47)	33.806	34.890	34.920	34.756	35.160	35.284	35.570	35.408	35.336	35.334
Vervoer te land en vervoer via pijpleidingen (49)	14.471	14.969	15.529	16.364	16.447	16.535	16.454	16.668	19.377	19.688
Vervoer over water (50)	9	8	18	147	164	181	192	194	193	75
Luchtvaart (51)	469	545	475	322	288	283	278	279	290	306
Opslag en vervoerondersteunende activiteiten (52)	12.305	12.932	12.847	13.703	13.662	13.947	13.982	14.032	10.875	10.107
Posterijen en koeriers (53)	8.700	8.178	7.290	6.748	6.869	7.144	6.941	5.765	6.023	5.621
Verschaffen van accommodatie; eet- en drinkgelegenheden (55-56)	26.021	26.307	26.483	26.291	26.756	27.193	26.988	26.855	27.256	27.501
Uitgeverijen (58)	2.367	2.257	2.188	2.063	1.849	1.836	1.760	1.668	1.729	1.932
Productie van films en video- en televisieprogramma's, maken van geluidsopnamen en uitgeverijen van muziekopnamen; programmeren en uitzenden van radio- en televisieprogramma's (59-60)	7.582	7.255	7.134	6.885	6.781	6.640	6.488	6.431	6.343	6.356
Telecommunicatie (61)	12.601	12.148	11.587	11.335	11.042	11.379	11.043	10.917	11.272	10.992
Ontwerpen en programmeren van computerprogramma's, computerconsultancy-activiteiten en aanverwante activiteiten; dienstverlenende activiteiten op het gebied van informatie (62-63)	10.211	11.457	12.156	12.453	12.635	12.990	12.933	12.918	12.377	12.376
Financiële dienstverlening, exclusief verzekeringen en pensioenfondsen (64)	39.761	40.222	39.286	38.383	36.709	36.675	35.845	34.559	33.154	32.524
Verzekeringen, herverzekeringen en pensioenfondsen, exclusief verplichte sociale verzekeringen (65)	15.540	15.367	15.500	16.369	16.500	16.560	16.250	16.276	16.533	16.000
Ondersteunende activiteiten voor verzekeringen en pensioenfondsen (66)	7.057	7.149	7.143	7.088	6.851	6.795	6.824	6.810	7.008	6.857
Exploitatie van en handel in onroerend goed (68)	4.749	4.685	4.903	6.152	6.091	6.158	6.243	6.021	6.176	6.295
Rechtskundige en boekhoudkundige dienstverlening; activiteiten van hoofdkantoren; adviesbureaus op het gebied van bedrijfsbeheer (69-70)	46.801	49.926	52.921	54.372	55.508	57.134	59.225	59.921	59.907	61.989
Architecten en ingenieurs; technische testen en toetsen (71)	6.878	6.720	6.929	7.118	7.256	7.272	7.551	7.715	8.369	8.669
Speur- en ontwikkelingswerk op wetenschappelijk gebied (72)	1.278	1.466	1.465	1.902	1.851	1.883	1.979	1.838	2.160	2.024
Reclamewezen en marktonderzoek (73)	7.663	7.736	7.778	6.244	5.986	5.803	5.419	5.210	5.076	4.931
Overige gespecialiseerde wetenschappelijke en technische activiteiten; veterinaire diensten (74-75)	1.817	1.792	1.862	2.299	2.398	2.404	2.406	2.400	2.532	2.554
Verhuur en lease (77)	1.441	1.375	1.373	1.228	1.115	1.026	1.054	1.022	1.066	1.193
Terbeschikkingstelling van personeel (78)	14.226	16.136	17.260	17.467	17.997	18.625	16.995	16.744	18.302	19.302
Reisbureaus, reisorganisatoren, reserveringsbureaus en aanverwante activiteiten (79)	2.090	1.789	1.871	1.815	1.779	1.718	1.717	1.670	1.601	1.648
Beveiligings- en opsporingsdiensten; diensten in verband met gebouwen; landschapsverzorging; administratieve en ondersteunende activiteiten ten behoeve van kantoren en overige zakelijke activiteiten (80-82)	20.457	23.403	25.930	26.960	29.656	33.483	34.750	36.188	36.703	37.239
Openbaar bestuur en defensie; verplichte sociale verzekeringen (84)	111.035	114.021	114.442	117.070	118.635	119.663	119.081	118.884	119.436	118.519
Onderwijs (85)	44.295	45.998	47.651	46.061	47.861	49.147	50.772	52.385	54.786	55.555
Menselijke gezondheidszorg (86)	35.816	35.900	36.246	36.032	36.641	37.538	38.197	38.784	39.002	39.867
Maatschappelijke dienstverlening met en zonder huisvesting (87-88)	23.378	23.751	24.607	24.585	26.148	27.095	27.590	27.741	27.398	27.912

5.2.1 BRUSSELS HOOFDSTEDELIJK GEWEST - ABSOLUTE CIJFERS (VERVOLG)

(personen)

	2006	2007	2008	2009	2010	2011	2012	2013	2014	2015
Creatieve activiteiten, kunst en amusement; bibliotheken, archieven, musea en overige culturele activiteiten; loterijen en kansspelen (90-92)	5.467	4.859	5.004	4.457	4.474	4.625	4.659	5.353	5.731	6.654
Sport, ontspanning en recreatie (93)	2.512	2.564	2.533	2.532	2.556	2.679	2.691	2.795	2.714	2.750
Verenigingen (94)	13.986	14.545	15.021	17.181	16.996	17.337	17.492	17.870	18.419	18.790
Reparatie van computers en consumentenartikelen (95)	1.467	1.350	1.329	854	620	500	492	513	516	533
Overige persoonlijke diensten (96)	4.969	4.961	5.117	4.707	4.758	4.831	4.790	4.677	4.563	4.566
Huishoudens als werkgever van huishoudelijk personeel en niet-gedifferentieerde productie van goederen en diensten door particuliere huishoudens voor eigen gebruik (97-98)	10.763	9.310	8.952	8.404	7.381	7.565	7.897	6.421	6.220	6.163
Totaal	652.087	664.223	672.282	674.471	677.160	689.032	689.099	688.459	691.964	693.832

Bron: INR

5.2 TOTAAL AANTAL WERKZAME PERSONEN - RESULTATEN PER NUTS 1- A64 (VERVOLG)

5.2.2 VLAAMS GEWEST - ABSOLUTE CIJFERS

(personen)

	2006	2007	2008	2009	2010	2011	2012	2013	2014	2015
Teelt van gewassen, veeteelt, jacht en diensten in verband met deze activiteiten (01)	49.870	48.354	47.308	46.782	44.393	42.197	41.279	40.393	40.329	40.618
Bosbouw en de exploitatie van bossen (02)	360	367	382	406	444	461	443	438	415	426
Visserij en aquacultuur (03)	421	391	391	366	319	338	360	336	348	399
Mijnbouw en ondersteunende activiteiten in verband met de mijnbouw (05-09)	614	616	607	252	238	215	214	216	472	496
Vervaardiging van voedingsmiddelen, dranken en tabaksproducten (10-12)	69.727	69.295	69.375	70.197	68.722	68.597	68.131	67.629	66.481	66.811
Vervaardiging van textiel, kleding, leer en producten van leer (13-15)	34.861	33.987	32.095	27.279	25.199	24.100	22.275	21.010	20.214	19.983
Houtindustrie en vervaardiging van artikelen van hout en van kurk, exclusief meubelen; vervaardiging van artikelen van riet en van vlechtwerk (16)	9.766	9.774	9.376	8.835	8.670	8.676	8.362	8.054	7.883	7.939
Vervaardiging van papier en papierwaren (17)	9.478	9.297	9.479	8.857	8.507	8.290	8.051	8.026	8.117	7.990
Drukkerijen, reproductie van opgenomen media (18)	14.078	13.955	14.129	13.721	13.284	13.316	13.076	12.782	12.256	11.937
Vervaardiging van cokes en van geraffineerde aardolieproducten (19)	3.892	3.895	3.863	3.780	3.846	3.792	3.652	3.699	3.788	3.823
Vervaardiging van chemische producten (20)	38.267	37.055	36.328	35.299	34.740	35.023	34.355	33.892	33.857	33.746
Vervaardiging van farmaceutische grondstoffen en producten (21)	9.919	9.872	9.662	8.729	8.566	8.683	8.968	9.312	9.484	9.904
Vervaardiging van producten van rubber of kunststof (22)	19.723	20.308	20.434	19.803	19.242	19.461	18.941	18.397	17.910	17.910
Vervaardiging van andere niet-metaalhoudende minerale producten (23)	16.777	17.176	17.319	18.240	17.500	17.575	17.309	16.847	16.418	16.347
Vervaardiging van metalen in primaire vorm (24)	21.116	21.509	21.732	19.576	18.554	18.769	18.316	17.644	17.764	17.766
Vervaardiging van producten van metaal, exclusief machines en apparaten (25)	48.980	49.980	51.002	45.154	43.819	44.308	43.844	42.245	40.052	39.516
Vervaardiging van informaticaproducten en van elektronische en optische producten (26)	12.865	13.532	12.928	8.386	8.001	8.131	7.835	7.481	7.394	7.328
Vervaardiging van elektrische apparatuur (27)	13.773	12.174	12.741	14.206	13.337	13.081	12.287	11.311	11.299	11.085
Vervaardiging van machines, apparaten en werktuigen, n.e.g. (28)	24.630	25.157	26.614	24.641	23.233	23.728	23.724	23.561	23.078	23.321
Vervaardiging en assemblage van motorvoertuigen, aanhangwagens en opleggers (29)	42.790	42.004	40.508	32.975	30.930	31.899	32.188	32.072	30.339	26.383
Vervaardiging van andere transportmiddelen (30)	2.312	2.347	2.500	2.199	2.124	2.084	2.194	2.333	2.358	2.287
Vervaardiging van meubelen; overige industrie (31-32)	21.249	20.835	20.687	19.192	18.958	18.649	18.139	17.449	17.193	16.746
Reparatie en installatie van machines en apparaten (33)	5.835	5.584	5.757	11.385	11.999	12.298	12.399	12.106	12.920	12.475
Productie en distributie van elektriciteit, gas, stoom en gekoelde lucht (35)	9.019	9.147	9.619	9.651	10.007	9.818	9.675	9.608	9.351	9.110
Winning, behandeling en distributie van water (36)	3.130	3.158	3.232	3.224	3.272	3.285	3.392	3.422	3.403	3.359
Afvalwaterafvoer; inzameling, verwerking en verwijdering van afval; terugwinning; sanering en ander afvalbeheer (37-39)	9.963	9.891	10.278	13.211	13.170	13.608	14.117	14.200	13.922	14.034
Bouwnijverheid (41-43)	155.913	160.990	164.336	163.607	165.942	169.701	170.472	167.716	165.696	164.916
Groot- en detailhandel in en onderhoud en reparatie van motorvoertuigen en motorfietsen (45)	42.969	44.165	44.877	45.898	45.012	44.139	43.967	43.250	43.001	43.253

5.2.2 VLAAMS GEWEST - ABSOLUTE CIJFERS (VERVOLG)

(personen)

	2006	2007	2008	2009	2010	2011	2012	2013	2014	2015
Groothandel en handelsbemiddeling, met uitzondering van de handel in motorvoertuigen en motorfietsen (46)	138.809	144.086	146.694	136.725	135.857	134.916	138.512	137.768	135.209	135.138
Detailhandel, met uitzondering van de handel in auto's en motorfietsen (47)	170.377	170.258	170.728	173.089	175.151	175.944	176.227	174.698	174.858	175.948
Vervoer te land en vervoer via pijpleidingen (49)	65.837	67.444	69.562	69.789	69.021	67.976	66.653	65.072	66.091	66.082
Vervoer over water (50)	3.269	3.542	3.633	3.470	3.520	3.371	3.043	3.108	3.130	3.180
Luchtvaart (51)	4.265	4.027	4.244	4.326	4.247	4.406	4.492	4.503	4.509	4.593
Opslag en vervoerondersteunende activiteiten (52)	51.956	53.016	54.533	59.584	58.248	58.524	58.270	56.022	54.122	55.022
Posterijen en koeriers (53)	26.070	25.191	25.619	23.923	22.709	20.729	19.993	19.856	18.927	18.723
Verschaffen van accommodatie; eet- en drinkgelegenheden (55-56)	85.482	84.668	84.798	84.202	84.970	85.050	83.921	82.420	83.547	84.740
Uitgeverijen (58)	7.095	7.195	7.132	7.468	7.295	6.873	6.903	6.748	6.828	6.716
Productie van films en video- en televisieprogramma's, maken van geluidsopnamen en uitgeverijen van muziekopnamen; programmeren en uitzenden van radio- en televisieprogramma's (59-60)	3.997	4.178	4.458	4.409	4.376	4.493	4.390	4.277	4.371	4.374
Telecommunicatie (61)	9.211	9.333	9.689	9.774	10.570	10.318	10.334	10.080	9.702	9.345
Ontwerpen en programmeren van computerprogramma's, computerconsultancy-activiteiten en aanverwante activiteiten; dienstverlenende activiteiten op het gebied van informatie (62-63)	26.449	28.222	30.316	35.043	33.899	35.685	36.796	37.910	40.288	41.342
Financiële dienstverlening, exclusief verzekeringen en pensioenfondsen (64)	26.516	25.943	25.747	25.321	24.560	24.349	24.466	24.245	23.740	23.835
Verzekeringen, herverzekeringen en pensioenfondsen, exclusief verplichte sociale verzekeringen (65)	7.553	7.556	7.547	6.815	6.656	6.536	6.690	6.585	6.483	6.700
Ondersteunende activiteiten voor verzekeringen en pensioenfondsen (66)	18.165	18.185	18.182	18.464	18.707	18.768	18.690	18.789	18.791	19.109
Exploitatie van en handel in onroerend goed (68)	9.945	9.933	10.325	11.361	11.671	11.902	11.836	12.193	12.204	12.561
Rechtskundige en boekhoudkundige dienstverlening; activiteiten van hoofdkantoren; adviesbureaus op het gebied van bedrijfsbeheer (69-70)	174.161	182.944	192.096	200.507	202.469	207.486	213.539	217.979	220.976	224.086
Architecten en ingenieurs; technische testen en toetsen (71)	28.158	29.419	30.633	29.798	30.575	31.289	32.286	32.628	32.646	33.164
Speur- en ontwikkelingswerk op wetenschappelijk gebied (72)	4.757	4.742	5.058	4.842	4.798	4.943	4.815	5.118	5.418	5.509
Reclamewezen en marktonderzoek (73)	9.436	9.605	10.964	7.756	7.734	8.312	8.146	7.863	8.133	8.378
Overige gespecialiseerde wetenschappelijke en technische activiteiten; veterinaire diensten (74-75)	7.661	7.727	7.968	10.325	10.804	11.016	11.384	11.759	12.402	13.171
Verhuur en lease (77)	6.240	6.458	6.664	6.792	6.786	7.231	7.608	7.608	7.987	8.196
Terbeschikkingstelling van personeel (78)	97.704	103.746	104.371	104.546	114.483	118.771	116.312	114.727	125.832	134.714
Reisbureaus, reisorganisatoren, reserveringsbureaus en aanverwante activiteiten (79)	4.809	5.381	5.440	5.600	5.786	5.834	5.695	5.432	5.539	5.516
Beveiligings- en opsporingsdiensten; diensten in verband met gebouwen; landschapsverzorging; administratieve en ondersteunende activiteiten ten behoeve van kantoren en overige zakelijke activiteiten (80-82)	76.804	83.364	90.850	81.392	85.480	91.085	95.522	97.312	100.802	106.203
Openbaar bestuur en defensie; verplichte sociale verzekeringen (84)	177.509	178.697	181.014	179.054	179.198	178.186	178.634	178.427	178.277	176.820
Onderwijs (85)	184.340	186.282	189.964	195.210	197.322	200.378	200.878	203.338	206.885	209.245
Menselijke gezondheidszorg (86)	143.700	146.059	148.781	151.282	155.047	157.814	161.312	163.713	165.806	169.346
Maatschappelijke dienstverlening met en zonder huisvesting (87-88)	125.192	130.037	134.905	145.849	153.002	161.916	166.421	170.298	175.247	179.689

5.2.2 VLAAMS GEWEST - ABSOLUTE CIJFERS (VERVOLG)

(personen)

	2006	2007	2008	2009	2010	2011	2012	2013	2014	2015
Creative activiteiten, kunst en amusement; bibliotheken, archieven, musea en overige culturele activiteiten; loterijen en kansspelen (90-92)	9.512	9.678	9.750	8.712	8.958	9.223	9.303	9.372	9.371	9.573
Sport, ontspanning en recreatie (93)	9.778	10.259	10.380	10.306	10.291	10.033	10.183	10.054	10.074	10.181
Verenigingen (94)	15.042	15.122	15.118	15.575	15.653	15.652	15.687	15.724	15.399	15.660
Reparatie van computers en consumentenartikelen (95)	4.932	4.631	4.596	4.587	4.895	4.478	4.664	4.648	4.087	4.024
Overige persoonlijke diensten (96)	36.294	36.838	37.994	39.126	40.021	41.146	41.463	41.590	41.491	41.869
Huishoudens als werkgever van huishoudelijk personeel en niet-gedifferentieerde productie van goederen en diensten door particuliere huishoudens voor eigen gebruik (97-98)	32.390	29.598	28.726	28.683	25.865	26.277	28.337	24.558	24.492	25.753
Totaal	2.495.712	2.538.179	2.586.038	2.579.556	2.592.652	2.625.132	2.641.370	2.631.851	2.649.406	2.678.413

Bron: INR

5.2 TOTAAL AANTAL WERKZAME PERSONEN - RESULTATEN PER NUTS 1-A64 (VERVOLG)

5.2.3 WAALS GEWEST - ABSOLUTE CIJFERS

(personen)

	2006	2007	2008	2009	2010	2011	2012	2013	2014	2015
Teelt van gewassen, veeteelt, jacht en diensten in verband met deze activiteiten (01)	19.841	19.107	18.656	17.950	17.077	16.475	16.484	16.337	16.216	16.061
Bosbouw en de exploitatie van bossen (02)	2.068	2.084	2.019	1.814	1.796	1.870	1.927	1.927	1.932	1.899
Visserij en aquacultuur (03)	189	235	191	136	151	145	99	100	96	95
Mijnbouw en ondersteunende activiteiten in verband met de mijnbouw (05-09)	2.439	2.425	2.417	2.427	2.398	2.400	2.319	2.233	2.076	1.884
Vervaardiging van voedingsmiddelen, dranken en tabaksproducten (10-12)	23.766	24.097	23.948	23.688	23.705	23.454	23.114	23.350	23.343	23.498
Vervaardiging van textiel, kleding, leer en producten van leer (13-15)	4.375	4.059	4.013	3.749	3.669	3.586	3.432	3.285	2.970	2.988
Houtindustrie en vervaardiging van artikelen van hout en van kurk, exclusief meubelen; vervaardiging van artikelen van riet en van vlechtwerk (16)	4.883	4.943	5.045	4.918	4.916	4.896	4.834	4.702	4.627	4.668
Vervaardiging van papier en papierwaren (17)	4.142	3.903	3.751	3.299	3.175	3.144	3.121	3.033	2.962	2.913
Drukkerijen, reproductie van opgenomen media (18)	4.169	4.223	4.317	4.102	3.889	3.811	3.778	3.500	3.363	3.284
Vervaardiging van cokes en van geraffineerde aardolieproducten (19)	17	24	92	10	12	9	29	47	38	36
Vervaardiging van chemische producten (20)	9.559	9.577	9.887	9.515	9.423	9.275	9.097	8.959	8.835	8.800
Vervaardiging van farmaceutische grondstoffen en producten (21)	10.262	10.909	11.734	10.937	11.261	11.781	12.133	12.437	12.463	12.908
Vervaardiging van producten van rubber of kunststof (22)	4.965	4.963	5.019	5.358	5.189	5.261	5.122	5.009	4.852	4.613
Vervaardiging van andere niet-metaalhoudende minerale producten (23)	12.980	12.732	12.585	11.901	11.408	11.430	11.255	11.394	10.849	10.634
Vervaardiging van metalen in primaire vorm (24)	14.288	14.102	14.183	13.226	12.063	11.795	11.260	9.591	7.919	7.266
Vervaardiging van producten van metaal, exclusief machines en apparaten (25)	18.805	19.144	19.936	17.719	17.180	17.120	17.058	15.640	14.734	14.808
Vervaardiging van informaticaproducten en van elektronische en optische producten (26)	2.173	2.245	2.216	2.304	2.317	2.880	2.957	2.940	2.893	3.008
Vervaardiging van elektrische apparatuur (27)	5.703	5.983	6.380	6.426	6.103	5.658	5.610	5.334	4.967	4.708
Vervaardiging van machines, apparaten en werktuigen, n.e.g. (28)	10.209	10.787	11.181	10.410	10.146	10.599	10.372	9.683	8.602	7.876
Vervaardiging en assemblage van motorvoertuigen, aanhangwagens en opleggers (29)	2.989	2.739	2.704	2.578	2.616	2.559	2.573	2.573	2.305	2.257
Vervaardiging van andere transportmiddelen (30)	3.657	3.735	3.793	3.613	3.427	3.449	3.495	3.560	3.709	3.908
Vervaardiging van meubelen; overige industrie (31-32)	4.418	4.425	4.489	4.453	4.293	4.360	4.299	4.179	4.189	4.454
Reparatie en installatie van machines en apparaten (33)	1.813	1.758	1.764	2.926	3.624	3.856	4.129	4.872	4.990	4.701
Productie en distributie van elektriciteit, gas, stoom en gekoelde lucht (35)	5.302	5.400	5.462	5.836	6.039	6.086	6.080	6.016	5.870	5.722
Winning, behandeling en distributie van water (36)	2.635	2.507	2.479	2.401	2.431	2.451	2.781	2.705	2.644	2.604
Afvalwaterafvoer; inzameling, verwerking en verwijdering van afval; terugwinning; sanering en ander afvalbeheer (37-39)	3.626	3.766	3.896	6.578	6.634	6.580	6.433	6.396	6.841	6.878
Bouwnijverheid (41-43)	77.019	80.818	83.439	83.081	83.226	85.152	85.666	84.548	82.339	80.946
Groot- en detailhandel in en onderhoud en reparatie van motorvoertuigen en motorfietsen (45)	22.184	22.467	22.638	22.344	22.502	22.935	22.780	22.299	22.127	21.919

5.2.3 WAALS GEWEST - ABSOLUTE CIJFERS (VERVOLG)

(personen)

	2006	2007	2008	2009	2010	2011	2012	2013	2014	2015
Groothandel en handelsbemiddeling, met uitzondering van de handel in motorvoertuigen en motorfietsen (46)	40.788	41.413	42.151	38.685	38.108	37.966	37.915	37.276	36.601	36.724
Detailhandel, met uitzondering van de handel in auto's en motorfietsen (47)	93.351	93.926	94.340	94.536	95.817	97.219	97.310	96.975	97.891	98.913
Vervoer te land en vervoer via pijpleidingen (49)	28.243	28.933	29.673	29.900	29.448	28.600	27.829	27.706	28.707	28.847
Vervoer over water (50)	549	516	518	525	520	500	475	458	491	495
Luchtvaart (51)	397	474	591	587	496	507	525	481	477	475
Opslag en vervoerondersteunende activiteiten (52)	22.749	23.227	23.266	24.591	24.546	25.318	25.001	23.972	21.707	22.574
Posterijen en koeriers (53)	13.347	12.754	11.183	10.921	10.462	10.787	9.975	9.891	9.215	9.017
Verschaffen van accommodatie; eet- en drinkgelegenheden (55-56)	36.492	36.842	37.190	36.860	38.050	38.897	38.673	38.236	39.049	39.972
Uitgeverijen (58)	1.969	2.001	1.991	1.993	1.957	1.943	1.784	1.842	1.859	1.861
Productie van films en video- en televisieprogramma's, maken van geluidsopnamen en uitgeverijen van muziekopnamen; programmeren en uitzenden van radio- en televisieprogramma's (59-60)	2.202	2.212	2.243	2.124	2.148	2.197	2.139	2.017	2.049	2.072
Telecommunicatie (61)	6.310	6.565	6.890	6.752	6.864	6.594	6.558	6.412	5.300	5.002
Ontwerpen en programmeren van computerprogramma's, computerconsultancy-activiteiten en aanverwante activiteiten; dienstverlenende activiteiten op het gebied van informatie (62-63)	6.436	6.844	7.487	7.733	8.047	8.507	8.759	8.337	8.784	9.056
Financiële dienstverlening, exclusief verzekeringen en pensioenfondsen (64)	9.105	8.719	8.764	8.235	8.598	8.545	8.175	8.033	7.941	7.964
Verzekeringen, herverzekeringen en pensioenfondsen, exclusief verplichte sociale verzekeringen (65)	2.832	2.849	2.811	2.739	2.594	2.565	2.791	2.731	2.664	2.757
Ondersteunende activiteiten voor verzekeringen en pensioenfondsen (66)	8.624	8.680	8.835	8.950	8.918	9.034	8.867	8.778	9.577	9.579
Exploitatie van en handel in onroerend goed (68)	5.399	5.461	5.712	6.215	6.336	6.396	6.544	6.520	6.757	6.923
Rechtskundige en boekhoudkundige dienstverlening; activiteiten van hoofdkantoren; adviesbureaus op het gebied van bedrijfsbeheer (69-70)	62.681	64.895	67.269	68.301	69.844	71.735	74.352	76.579	77.210	77.749
Architecten en ingenieurs; technische testen en toetsen (71)	11.442	12.097	12.931	11.748	12.064	12.753	13.057	13.307	13.211	13.597
Speur- en ontwikkelingswerk op wetenschappelijk gebied (72)	2.730	2.429	2.423	2.802	2.842	2.828	2.955	3.146	3.861	4.156
Reclamewezen en marktonderzoek (73)	3.731	3.783	4.079	2.995	2.702	2.667	2.720	2.617	2.626	2.693
Overige gespecialiseerde wetenschappelijke en technische activiteiten; veterinaire diensten (74-75)	3.719	3.826	3.977	4.895	5.141	5.202	5.257	5.372	5.508	5.785
Verhuur en lease (77)	1.502	1.511	1.530	1.649	1.745	1.931	1.850	1.914	2.087	2.102
Terbeschikkingstelling van personeel (78)	33.838	36.104	37.118	37.287	39.917	40.558	37.177	36.830	37.666	40.520
Reisbureaus, reisorganisatoren, reserveringsbureaus en aanverwante activiteiten (79)	1.711	1.748	1.805	1.819	1.763	1.809	1.803	1.780	1.834	1.839
Beveiligings- en opsporingsdiensten; diensten in verband met gebouwen; landschapsverzorging; administratieve en ondersteunende activiteiten ten behoeve van kantoren en overige zakelijke activiteiten (80-82)	28.162	30.844	34.963	35.299	39.378	43.843	46.938	48.966	49.929	51.634
Openbaar bestuur en defensie; verplichte sociale verzekeringen (84)	134.326	134.247	135.321	132.756	132.938	131.657	131.047	131.199	130.118	129.129
Onderwijs (85)	108.265	106.958	108.557	113.412	115.168	117.769	118.436	118.185	119.155	120.817
Menselijke gezondheidszorg (86)	86.066	85.905	88.407	89.522	90.886	92.300	93.930	95.146	96.280	98.523
Maatschappelijke dienstverlening met en zonder huisvesting (87-88)	58.852	62.463	63.845	66.595	70.676	72.841	74.667	75.243	77.106	78.594

5.2.3 WAALS GEWEST - ABSOLUTE CIJFERS (VERVOLG)

(personen)

	2006	2007	2008	2009	2010	2011	2012	2013	2014	2015
Creatieve activiteiten, kunst en amusement; bibliotheken, archieven, musea en overige culturele activiteiten; loterijen en kansspelen (90-92)	6.686	7.322	7.774	6.532	6.674	6.767	6.770	6.744	6.881	7.097
Sport, ontspanning en recreatie (93)	5.029	5.151	5.470	5.423	5.495	5.582	5.665	5.731	5.882	6.141
Verenigingen (94)	10.939	11.083	11.271	11.267	10.937	11.045	11.008	11.011	11.186	11.181
Reparatie van computers en consumentenartikelen (95)	2.264	2.229	2.022	1.874	1.816	1.802	1.783	1.782	1.701	1.686
Overige persoonlijke diensten (96)	17.423	18.128	18.944	18.633	19.116	19.782	20.063	20.104	20.198	20.336
Huishoudens als werkgever van huishoudelijk personeel en niet-gedifferentieerde productie van goederen en diensten door particuliere huishoudens voor eigen gebruik (97-98)	15.939	13.776	12.581	11.213	8.794	7.046	6.827	5.274	4.906	5.218
Totaal	1.152.574	1.169.072	1.192.166	1.189.067	1.201.475	1.218.509	1.221.862	1.217.244	1.215.165	1.226.364

Bron: INR

5.2 TOTAAL AANTAL WERKZAME PERSONEN - RESULTATEN PER NUTS1-A64 (VERVOLG)

5.2.4 EXTRAREGIONAAL GEBIED - ABSOLUTE CIJFERS

(personen)

	2006	2007	2008	2009	2010	2011	2012	2013	2014	2015
Teelt van gewassen, veeteelt, jacht en diensten in verband met deze activiteiten (01)	-	-	-	-	-	-	-	-	-	-
Bosbouw en de exploitatie van bossen (02)	-	-	-	-	-	-	-	-	-	-
Visserij en aquacultuur (03)	-	-	-	-	-	-	-	-	-	-
Mijnbouw en ondersteunende activiteiten in verband met de mijnbouw (05-09)	-	-	-	-	-	-	-	-	-	-
Vervaardiging van voedingsmiddelen, dranken en tabaksproducten (10-12)	-	-	-	-	-	-	-	-	-	-
Vervaardiging van textiel, kleding, leer en producten van leer (13-15)	-	-	-	-	-	-	-	-	-	-
Houtindustrie en vervaardiging van artikelen van hout en van kurk, exclusief meubelen; vervaardiging van artikelen van riet en van vlechtwerk (16)	-	-	-	-	-	-	-	-	-	-
Vervaardiging van papier en papierwaren (17)	-	-	-	-	-	-	-	-	-	-
Drukkerijen, reproductie van opgenomen media (18)	-	-	-	-	-	-	-	-	-	-
Vervaardiging van cokes en van geraffineerde aardolieproducten (19)	-	-	-	-	-	-	-	-	-	-
Vervaardiging van chemische producten (20)	-	-	-	-	-	-	-	-	-	-
Vervaardiging van farmaceutische grondstoffen en producten (21)	-	-	-	-	-	-	-	-	-	-
Vervaardiging van producten van rubber of kunststof (22)	-	-	-	-	-	-	-	-	-	-
Vervaardiging van andere niet-metaalhoudende minerale producten (23)	-	-	-	-	-	-	-	-	-	-
Vervaardiging van metalen in primaire vorm (24)	-	-	-	-	-	-	-	-	-	-
Vervaardiging van producten van metaal, exclusief machines en apparaten (25)	-	-	-	-	-	-	-	-	-	-
Vervaardiging van informaticaproducten en van elektronische en optische producten (26)	-	-	-	-	-	-	-	-	-	-
Vervaardiging van elektrische apparatuur (27)	-	-	-	-	-	-	-	-	-	-
Vervaardiging van machines, apparaten en werktuigen, n.e.g. (28)	-	-	-	-	-	-	-	-	-	-
Vervaardiging en assemblage van motorvoertuigen, aanhangwagens en opleggers (29)	-	-	-	-	-	-	-	-	-	-
Vervaardiging van andere transportmiddelen (30)	-	-	-	-	-	-	-	-	-	-
Vervaardiging van meubelen; overige industrie (31-32)	-	-	-	-	-	-	-	-	-	-
Reparatie en installatie van machines en apparaten (33)	-	-	-	-	-	-	-	-	-	-
Productie en distributie van elektriciteit, gas, stoom en gekoelde lucht (35)	-	-	-	-	-	-	-	-	-	-
Winning, behandeling en distributie van water (36)	-	-	-	-	-	-	-	-	-	-
Afvalwaterafvoer; inzameling, verwerking en verwijdering van afval; terugwinning; sanering en ander afvalbeheer (37-39)	-	-	-	-	-	-	-	-	-	-
Bouwnijverheid (41-43)	-	-	-	-	-	-	-	-	-	-
Groot- en detailhandel in en onderhoud en reparatie van motorvoertuigen en motorfietsen (45)	-	-	-	-	-	-	-	-	-	-

5.2.4 EXTRAREGIONAAL GEBIED - ABSOLUTE CIJFERS (VERVOLG)

(personen)

	2006	2007	2008	2009	2010	2011	2012	2013	2014	2015
Groothandel en handelsbemiddeling, met uitzondering van de handel in motorvoertuigen en motorfietsen (46)	-	-	-	-	-	-	-	-	-	-
Detailhandel, met uitzondering van de handel in auto's en motorfietsen (47)	-	-	-	-	-	-	-	-	-	-
Vervoer te land en vervoer via pijpleidingen (49)	-	-	-	-	-	-	-	-	-	-
Vervoer over water (50)	-	-	-	-	-	-	-	-	-	-
Luchtvaart (51)	-	-	-	-	-	-	-	-	-	-
Opslag en vervoerondersteunende activiteiten (52)	-	-	-	-	-	-	-	-	-	-
Posterijen en koeriers (53)	-	-	-	-	-	-	-	-	-	-
Verschaffen van accommodatie; eet- en drinkgelegenheden (55-56)	-	-	-	-	-	-	-	-	-	-
Uitgeverijen (58)	-	-	-	-	-	-	-	-	-	-
Productie van films en video- en televisieprogramma's, maken van geluidsopnamen en uitgeverijen van muziekopnamen; programmeren en uitzenden van radio- en televisieprogramma's (59-60)	-	-	-	-	-	-	-	-	-	-
Telecommunicatie (61)	-	-	-	-	-	-	-	-	-	-
Ontwerpen en programmeren van computerprogramma's, computerconsultancy-activiteiten en aanverwante activiteiten; dienstverlenende activiteiten op het gebied van informatie (62-63)	-	-	-	-	-	-	-	-	-	-
Financiële dienstverlening, exclusief verzekeringen en pensioenfondsen (64)	-	-	-	-	-	-	-	-	-	-
Verzekeringen, herverzekeringen en pensioenfondsen, exclusief verplichte sociale verzekeringen (65)	-	-	-	-	-	-	-	-	-	-
Ondersteunende activiteiten voor verzekeringen en pensioenfondsen (66)	-	-	-	-	-	-	-	-	-	-
Exploitatie van en handel in onroerend goed (68)	-	-	-	-	-	-	-	-	-	-
Rechtskundige en boekhoudkundige dienstverlening; activiteiten van hoofdkantoren; adviesbureaus op het gebied van bedrijfsbeheer (69-70)	-	-	-	-	-	-	-	-	-	-
Architecten en ingenieurs; technische testen en toetsen (71)	-	-	-	-	-	-	-	-	-	-
Speur- en ontwikkelingswerk op wetenschappelijk gebied (72)	-	-	-	-	-	-	-	-	-	-
Reclamewezen en marktonderzoek (73)	-	-	-	-	-	-	-	-	-	-
Overige gespecialiseerde wetenschappelijke en technische activiteiten; veterinaire diensten (74-75)	-	-	-	-	-	-	-	-	-	-
Verhuur en lease (77)	-	-	-	-	-	-	-	-	-	-
Terbeschikkingstelling van personeel (78)	-	-	-	-	-	-	-	-	-	-
Reisbureaus, reisorganisatoren, reserveringsbureaus en aanverwante activiteiten (79)	-	-	-	-	-	-	-	-	-	-
Beveiligings- en opsporingsdiensten; diensten in verband met gebouwen; landschapsverzorging; administratieve en ondersteunende activiteiten ten behoeve van kantoren en overige zakelijke activiteiten (80-82)	-	-	-	-	-	-	-	-	-	-
Openbaar bestuur en defensie; verplichte sociale verzekeringen (84)	2.469	2.452	2.460	2.494	2.821	2.723	2.729	2.608	2.641	2.620
Onderwijs (85)	0	0	0	0	0	0	0	0	0	0
Menselijke gezondheidszorg (86)	-	-	-	-	-	-	-	-	-	-
Maatschappelijke dienstverlening met en zonder huisvesting (87-88)	-	-	-	-	-	-	-	-	-	-

5.2.4 EXTRAREGIONAAL GEBIED - ABSOLUTE CIJFERS (VERVOLG)

(personen)

	2006	2007	2008	2009	2010	2011	2012	2013	2014	2015
Creatieve activiteiten, kunst en amusement; bibliotheken, archieven, musea en overige culturele activiteiten; loterijen en kansspelen (90-92)	-	-	-	-	-	-	-	-	-	-
Sport, ontspanning en recreatie (93)	-	-	-	-	-	-	-	-	-	-
Verenigingen (94)	-	-	-	-	-	-	-	-	-	-
Reparatie van computers en consumentenartikelen (95)	-	-	-	-	-	-	-	-	-	-
Overige persoonlijke diensten (96)	-	-	-	-	-	-	-	-	-	-
Huishoudens als werkgever van huishoudelijk personeel en niet-gedifferentieerde productie van goederen en diensten door particuliere huishoudens voor eigen gebruik (97-98)	-	-	-	-	-	-	-	-	-	-
Totaal	2.469	2.452	2.460	2.494	2.821	2.723	2.729	2.608	2.641	2.620

Bron: INR

5.2 TOTAAL AANTAL WERKZAME PERSONEN - RESULTATEN PER NUTS1-A64 (VERVOLG)

5.2.5 HET RIJK - ABSOLUTE CIJFERS

(personen)

	2006	2007	2008	2009	2010	2011	2012	2013	2014	2015
Teelt van gewassen, veeteelt, jacht en diensten in verband met deze activiteiten (01)	69.954	67.532	66.049	64.805	61.528	58.762	57.867	56.842	56.655	56.781
Bosbouw en de exploitatie van bossen (02)	2.439	2.464	2.418	2.238	2.255	2.344	2.388	2.392	2.379	2.364
Visserij en aquacultuur (03)	611	629	585	505	473	484	460	437	445	495
Mijnbouw en ondersteunende activiteiten in verband met de mijnbouw (05-09)	3.224	3.193	3.081	2.733	2.681	2.664	2.579	2.487	2.675	2.482
Vervaardiging van voedingsmiddelen, dranken en tabaksproducten (10-12)	98.588	98.724	98.454	98.452	96.944	96.995	96.187	95.767	94.517	94.838
Vervaardiging van textiel, kleding, leer en producten van leer (13-15)	40.840	39.691	37.671	32.432	30.201	28.554	26.505	25.058	24.032	23.621
Houtindustrie en vervaardiging van artikelen van hout en van kurk, exclusief meubelen; vervaardiging van artikelen van riet en van vlechtwerk (16)	15.025	15.092	14.800	14.120	13.946	13.919	13.543	13.070	12.810	12.895
Vervaardiging van papier en papierwaren (17)	14.263	13.770	13.733	12.581	12.084	11.888	11.817	11.671	11.503	11.369
Drukkerijen, reproductie van opgenomen media (18)	20.708	20.457	20.719	19.818	18.969	18.874	18.512	17.759	17.034	16.376
Vervaardiging van cokes en van geraffineerde aardolieproducten (19)	4.471	4.488	4.534	4.363	4.463	4.395	4.239	4.296	4.367	4.380
Vervaardiging van chemische producten (20)	49.862	48.325	47.920	46.417	45.653	45.780	44.990	44.392	44.221	44.010
Vervaardiging van farmaceutische grondstoffen en producten (21)	21.686	22.468	23.041	21.050	21.253	21.848	22.476	23.075	22.932	23.828
Vervaardiging van producten van rubber of kunststof (22)	24.964	25.527	25.690	25.419	24.645	24.919	24.279	23.602	22.961	22.752
Vervaardiging van andere niet-metaalhoudende minerale producten (23)	30.581	30.838	30.791	30.948	29.822	29.925	29.530	28.718	27.744	27.419
Vervaardiging van metalen in primaire vorm (24)	35.809	35.921	36.174	33.065	30.822	30.787	29.808	27.482	25.936	25.297
Vervaardiging van producten van metaal, exclusief machines en apparaten (25)	71.116	72.468	73.658	64.500	62.592	62.998	62.390	59.251	56.116	55.581
Vervaardiging van informaticaproducten en van elektronische en optische producten (26)	15.637	16.069	15.379	10.997	10.626	11.217	10.957	10.584	10.481	10.494
Vervaardiging van elektrische apparatuur (27)	20.507	19.166	20.194	21.132	19.872	19.101	18.245	17.202	16.786	16.206
Vervaardiging van machines, apparaten en werktuigen, n.e.g. (28)	37.393	38.530	40.376	36.299	34.536	35.469	35.075	34.118	32.425	31.888
Vervaardiging en assemblage van motorvoertuigen, aanhangwagens en opleggers (29)	51.984	48.645	45.932	38.244	36.234	37.359	37.853	37.762	35.853	31.510
Vervaardiging van andere transportmiddelen (30)	6.608	6.737	6.965	6.447	6.184	6.166	6.346	6.594	6.842	6.910
Vervaardiging van meubelen; overige industrie (31-32)	26.827	26.469	26.461	24.868	24.118	23.812	23.244	22.355	22.134	22.008
Reparatie en installatie van machines en apparaten (33)	9.403	9.225	9.402	18.781	18.696	19.141	19.331	20.232	20.803	20.619
Productie en distributie van elektriciteit, gas, stoom en gekoelde lucht (35)	17.783	18.383	19.177	18.174	18.720	19.819	19.774	19.561	19.169	18.688
Winning, behandeling en distributie van water (36)	7.482	7.437	7.521	7.441	7.525	7.592	7.587	7.561	7.441	7.335
Afvalwaterafvoer; inzameling, verwerking en verwijdering van afval; terugwinning; sanering en ander afvalbeheer (37-39)	14.165	14.219	14.862	23.136	23.260	23.624	23.966	24.121	24.376	24.570
Bouwnijverheid (41-43)	251.654	261.572	268.261	267.837	269.543	274.536	275.922	272.363	268.382	266.162
Groot- en detailhandel in en onderhoud en reparatie van motorvoertuigen en motorfietsen (45)	72.941	74.354	75.329	75.345	74.548	73.761	73.187	71.874	71.019	70.835

5.2.5 HET RIJK - ABSOLUTE CIJFERS (VERVOLG)

(personen)

	2006	2007	2008	2009	2010	2011	2012	2013	2014	2015
Groothandel en handelsbemiddeling, met uitzondering van de handel in motorvoertuigen en motorfietsen (46)	213.944	219.330	221.993	206.937	204.210	202.492	204.123	202.023	197.786	196.403
Detailhandel, met uitzondering van de handel in auto's en motorfietsen (47)	297.534	299.074	299.988	302.381	306.128	308.447	309.107	307.081	308.085	310.195
Vervoer te land en vervoer via pijpleidingen (49)	108.551	111.346	114.764	116.053	114.916	113.111	110.936	109.446	114.175	114.617
Vervoer over water (50)	3.827	4.066	4.169	4.142	4.204	4.052	3.710	3.760	3.814	3.750
Luchtvaart (51)	5.131	5.046	5.310	5.235	5.031	5.196	5.295	5.263	5.276	5.374
Opslag en vervoerondersteunende activiteiten (52)	87.010	89.175	90.646	97.878	96.456	97.789	97.253	94.026	86.704	87.703
Posterijen en koeriers (53)	48.117	46.123	44.092	41.592	40.040	38.660	36.909	35.512	34.165	33.361
Verschaffen van accommodatie; eet- en drinkgelegenheden (55-56)	147.995	147.817	148.471	147.353	149.776	151.140	149.582	147.511	149.852	152.213
Uitgeverijen (58)	11.431	11.453	11.311	11.524	11.101	10.652	10.447	10.258	10.416	10.509
Productie van films en video- en televisieprogramma's, maken van geluidsopnamen en uitgeverijen van muziekopnamen; programmeren en uitzenden van radio- en televisieprogramma's (59-60)	13.781	13.645	13.835	13.418	13.305	13.330	13.017	12.725	12.763	12.802
Telecommunicatie (61)	28.122	28.046	28.166	27.861	28.476	28.291	27.935	27.409	26.274	25.339
Ontwerpen en programmeren van computerprogramma's, computerconsultancy-activiteiten en aanverwante activiteiten; dienstverlenende activiteiten op het gebied van informatie (62-63)	43.096	46.523	49.959	55.229	54.581	57.182	58.488	59.165	61.449	62.774
Financiële dienstverlening, exclusief verzekeringen en pensioenfondsen (64)	75.382	74.884	73.797	71.939	69.867	69.569	68.486	66.837	64.835	64.323
Verzekeringen, herverzekeringen en pensioenfondsen, exclusief verplichte sociale verzekeringen (65)	25.925	25.772	25.858	25.923	25.750	25.661	25.731	25.592	25.680	25.457
Ondersteunende activiteiten voor verzekeringen en pensioenfondsen (66)	33.846	34.014	34.160	34.502	34.476	34.597	34.381	34.377	35.376	35.545
Exploitatie van en handel in onroerend goed (68)	20.093	20.079	20.940	23.728	24.098	24.456	24.623	24.734	25.137	25.779
Rechtskundige en boekhoudkundige dienstverlening; activiteiten van hoofdkantoren; adviesbureaus op het gebied van bedrijfsbeheer (69-70)	283.643	297.765	312.286	323.180	327.821	336.355	347.116	354.479	358.093	363.824
Architecten en ingenieurs; technische testen en toetsen (71)	46.478	48.236	50.493	48.664	49.895	51.314	52.894	53.650	54.226	55.430
Speur- en ontwikkelingswerk op wetenschappelijk gebied (72)	8.765	8.637	8.946	9.546	9.491	9.654	9.749	10.102	11.439	11.689
Reclamewezen en marktonderzoek (73)	20.830	21.124	22.821	16.995	16.422	16.782	16.285	15.690	15.835	16.002
Overige gespecialiseerde wetenschappelijke en technische activiteiten; veterinaire diensten (74-75)	13.197	13.345	13.807	17.519	18.343	18.622	19.047	19.531	20.442	21.510
Verhuur en lease (77)	9.183	9.344	9.567	9.669	9.646	10.188	10.512	10.544	11.140	11.491
Terbeschikkingstelling van personeel (78)	145.768	155.986	158.749	159.300	172.397	177.954	170.484	168.301	181.800	194.536
Reisbureaus, reisorganisatoren, reserveringsbureaus en aanverwante activiteiten (79)	8.610	8.918	9.116	9.234	9.328	9.361	9.215	8.882	8.974	9.003
Beveiligings- en opsporingsdiensten; diensten in verband met gebouwen; landschapsverzorging; administratieve en ondersteunende activiteiten ten behoeve van kantoren en overige zakelijke activiteiten (80-82)	125.423	137.611	151.743	143.651	154.514	168.411	177.210	182.466	187.434	195.076
Openbaar bestuur en defensie; verplichte sociale verzekeringen (84)	425.339	429.417	433.237	431.374	433.592	432.229	431.491	431.118	430.472	427.088
Onderwijs (85)	336.900	339.238	346.172	354.683	360.351	367.294	370.086	373.908	380.826	385.617
Menselijke gezondheidszorg (86)	265.582	267.864	273.434	276.836	282.574	287.652	293.439	297.643	301.088	307.736
Maatschappelijke dienstverlening met en zonder huisvesting (87-88)	207.422	216.251	223.357	237.029	249.826	261.852	268.678	273.282	279.751	286.195

5.2.5 HET RIJK - ABSOLUTE CIJFERS (VERVOLG)

(personen)

	2006	2007	2008	2009	2010	2011	2012	2013	2014	2015
Creatieve activiteiten, kunst en amusement; bibliotheken, archieven, musea en overige culturele activiteiten; loterijen en kansspelen (90-92)	21.665	21.859	22.528	19.701	20.106	20.615	20.732	21.469	21.983	23.324
Sport, ontspanning en recreatie (93)	17.319	17.974	18.383	18.261	18.342	18.294	18.539	18.580	18.670	19.072
Verenigingen (94)	39.967	40.750	41.410	44.023	43.586	44.034	44.187	44.605	45.004	45.631
Reparatie van computers en consumentenartikelen (95)	8.663	8.210	7.947	7.315	7.331	6.780	6.939	6.943	6.304	6.243
Overige persoonlijke diensten (96)	58.686	59.927	62.055	62.466	63.895	65.759	66.316	66.371	66.252	66.771
Huishoudens als werkgever van huishoudelijk personeel en niet-gedifferentieerde productie van goederen en diensten door particuliere huishoudens voor eigen gebruik (97-98)	59.092	52.684	50.259	48.300	42.040	40.888	43.061	36.253	35.618	37.134
Totaal	4.302.842	4.373.926	4.452.946	4.445.588	4.474.108	4.535.396	4.555.060	4.540.162	4.559.176	4.601.229

Bron: INR

6. Aantal werknemers

6.1 AANTAL WERKNEMERS - TOTALE ECONOMIE (S.1)

(personen)

	2006	2007	2008	2009	2010	2011	2012	2013	2014	2015
Brussels Hoofdstedelijk Gewest	591.544	600.957	606.495	607.220	608.784	618.977	616.279	614.684	616.217	615.615
Vlaams Gewest	2.063.946	2.103.876	2.146.473	2.134.707	2.145.461	2.174.288	2.188.123	2.176.121	2.189.910	2.212.159
Antwerpen (provincie)	636.494	647.486	659.385	658.304	660.328	666.512	669.909	664.816	669.652	676.270
Antwerpen (arrondissement)	381.089	386.337	392.748	391.236	394.462	397.106	398.476	394.741	396.932	397.961
Mechelen	111.166	114.033	117.371	117.972	115.775	117.162	117.784	117.999	118.951	122.615
Turnhout	144.239	147.116	149.266	149.096	150.091	152.244	153.649	152.076	153.769	155.694
Limburg	260.050	265.891	269.753	266.807	270.505	275.986	275.556	273.719	276.333	277.477
Hasselt	153.421	157.549	160.008	158.016	161.517	164.867	164.049	163.854	165.052	165.267
Maaseik	63.737	64.591	65.315	64.328	63.643	64.966	65.029	64.105	64.635	65.413
Tongeren	42.892	43.751	44.430	44.463	45.345	46.153	46.478	45.760	46.646	46.797
Oost-Vlaanderen	433.142	441.984	452.147	451.664	454.669	463.439	466.357	467.392	469.381	479.415
Aalst	62.482	63.691	65.253	64.646	64.134	64.336	65.832	65.519	65.351	66.363
Dendermonde	44.286	44.661	45.887	45.717	46.441	48.123	49.014	48.226	47.348	47.798
Eeklo	19.848	20.181	20.736	20.429	20.775	21.261	21.617	21.379	21.825	21.867
Gent	203.466	208.215	213.537	214.505	216.395	220.729	220.493	223.888	226.693	231.532
Oudenaarde	32.704	33.287	33.399	32.830	32.892	33.030	33.131	32.847	32.433	32.788
Sint-Niklaas	70.356	71.949	73.335	73.537	74.032	75.960	76.270	75.533	75.731	79.067
Vlaams-Brabant	342.724	350.361	359.532	356.618	357.600	360.792	366.107	363.127	364.092	366.571
Halle-Vilvoorde	205.131	210.222	216.793	213.822	212.881	214.982	217.527	214.762	215.266	217.081
Leuven	137.593	140.139	142.739	142.796	144.719	145.810	148.580	148.365	148.826	149.490
West-Vlaanderen	391.536	398.154	405.656	401.314	402.359	407.559	410.194	407.067	410.452	412.426
Brugge	97.906	99.489	101.789	101.555	102.360	103.551	103.790	102.464	101.962	102.597
Diksmuide	11.177	11.578	11.595	11.569	11.416	11.676	11.766	11.728	12.226	12.004
Ieper	31.695	32.201	33.447	33.092	32.763	33.364	33.080	33.555	33.733	34.244
Kortrijk	109.418	110.782	111.707	110.277	111.339	112.023	111.338	111.405	112.183	112.258
Oostende	38.915	39.680	40.688	38.899	38.718	39.087	40.331	40.066	39.895	39.945
Roeselare	54.737	55.766	57.118	57.107	56.965	58.473	59.908	58.406	60.985	61.573
Tielt	30.406	31.016	31.513	30.929	30.885	31.187	31.855	31.438	31.469	31.699
Veurne	17.282	17.642	17.799	17.886	17.913	18.198	18.126	18.005	17.999	18.106
WaaIs Gewest	945.822	960.932	981.825	979.484	990.076	1.004.428	1.005.177	998.080	994.664	1.003.859
WaaIs-Brabant	106.276	110.441	115.371	115.357	117.413	120.819	121.914	122.324	123.700	125.780
Henegouwen	342.855	347.904	356.035	354.751	355.396	359.491	359.483	355.766	353.149	356.345
Aat	16.388	17.333	17.862	17.897	18.229	18.757	18.765	18.659	18.938	19.132
Charleroi	125.868	127.746	130.980	129.254	129.660	130.364	130.253	127.546	125.236	124.935
Bergen	65.726	65.444	66.148	64.907	64.414	66.018	65.800	65.988	66.917	68.284
Moeskroen	24.471	24.691	24.705	24.744	24.734	25.069	25.042	25.480	25.711	26.595
Zinnik	41.253	41.927	43.580	44.654	43.905	44.118	44.414	43.798	42.438	42.758
Thuin	25.421	26.138	27.146	27.395	27.726	28.225	28.243	27.571	27.456	27.467
Doornik	43.728	44.625	45.614	45.900	46.728	46.940	46.966	46.724	46.453	47.174
Luik (provincie)	302.806	306.565	311.523	309.516	312.128	315.575	315.612	313.768	312.326	314.663
Hoei	24.050	24.610	24.803	24.974	25.284	26.158	26.606	26.373	26.168	26.336
Luik (arrondissement)	190.407	191.958	195.834	194.137	196.111	197.419	196.375	194.866	194.589	196.055
Verviers	76.176	77.667	78.037	77.250	77.795	78.629	78.760	78.731	77.561	78.353
Borgworm	12.173	12.330	12.849	13.155	12.938	13.369	13.871	13.798	14.008	13.919
Luxemburg	70.374	71.215	71.876	71.988	73.518	75.300	75.048	74.498	74.194	75.519
Aarlen	18.000	18.295	17.479	16.983	17.171	17.038	17.402	17.404	17.478	17.687
Bastenaken	9.268	9.468	10.771	12.820	13.224	13.477	10.729	10.622	10.624	11.266
Marche-en-Famenne	16.550	16.604	16.637	15.920	16.205	16.990	17.588	17.561	17.397	17.280
Neufchâteau	17.459	17.697	17.661	16.793	17.277	17.971	19.088	18.655	18.558	19.052
Virton	9.097	9.151	9.328	9.472	9.641	9.824	10.241	10.256	10.137	10.234
Namen (provincie)	123.511	124.807	127.020	127.872	131.621	133.243	133.120	131.724	131.295	131.552
Dinant	23.302	23.819	24.060	24.392	24.812	25.015	25.011	24.648	24.784	25.168
Namen (arrondissement)	88.228	89.136	90.697	91.575	94.806	95.815	95.487	94.367	94.347	94.012
Philippeville	11.981	11.852	12.263	11.905	12.003	12.413	12.622	12.709	12.164	12.372
Extraregionaal gebied	2.469	2.452	2.460	2.494	2.821	2.723	2.729	2.608	2.641	2.620
Het Rijk	3.603.781	3.668.217	3.737.253	3.723.905	3.747.142	3.800.416	3.812.308	3.791.493	3.803.432	3.834.253

Bron: INR

6.2 AANTAL WERKNEMERS - RESULTATEN PER NUTS 1 - A64
 6.2.1 BRUSSELS HOOFDSTEDELIJK GEWEST - ABSOLUTE CIJFERS

(personen)

	2006	2007	2008	2009	2010	2011	2012	2013	2014	2015
Teelt van gewassen, veeteelt, jacht en diensten in verband met deze activiteiten (01)	227	55	72	60	45	78	88	95	93	84
Bosbouw en de exploitatie van bossen (02)	4	3	4	5	4	3	3	3	6	12
Visserij en aquacultuur (03)	0	0	0	0	0	0	0	0	0	0
Mijnbouw en ondersteunende activiteiten in verband met de mijnbouw (05-09)	169	152	57	52	45	49	46	38	124	102
Vervaardiging van voedingsmiddelen, dranken en tabaksproducten (10-12)	4.810	5.058	4.881	4.330	4.299	4.741	4.755	4.627	4.526	4.348
Vervaardiging van textiel, kleding, leer en producten van leer (13-15)	1.369	1.419	1.342	1.213	1.150	691	621	601	694	499
Houtindustrie en vervaardiging van artikelen van hout en van kurk, exclusief meubelen; vervaardiging van artikelen van riet en van vlechtwerk (16)	293	286	287	285	278	280	281	253	239	227
Vervaardiging van papier en papierwaren (17)	625	556	480	405	386	442	632	600	413	456
Drukkerijen, reproductie van opgenomen media (18)	2.133	1.920	1.914	1.658	1.468	1.429	1.343	1.161	1.089	820
Vervaardiging van cokes en van geraffineerde aardolieproducten (19)	562	569	579	573	605	594	558	550	541	521
Vervaardiging van chemische producten (20)	2.028	1.681	1.691	1.589	1.470	1.471	1.525	1.528	1.517	1.451
Vervaardiging van farmaceutische grondstoffen en producten (21)	1.503	1.685	1.642	1.380	1.419	1.376	1.369	1.322	981	1.014
Vervaardiging van producten van rubber of kunststof (22)	262	240	222	241	198	180	201	181	184	218
Vervaardiging van andere niet-metaalhoudende minerale producten (23)	792	900	859	782	885	884	928	433	426	393
Vervaardiging van metalen in primaire vorm (24)	403	306	255	261	201	215	220	236	247	260
Vervaardiging van producten van metaal, exclusief machines en apparaten (25)	3.257	3.272	2.642	1.542	1.508	1.479	1.384	1.261	1.203	1.112
Vervaardiging van informaticaproducten en van elektronische en optische producten (26)	568	263	212	284	288	186	147	137	170	140
Vervaardiging van elektrische apparatuur (27)	1.007	982	1.044	470	394	327	305	516	483	372
Vervaardiging van machines, apparaten en werktuigen, n.e.g. (28)	2.543	2.576	2.573	1.240	1.148	1.130	963	854	723	671
Vervaardiging en assemblage van motorvoertuigen, aanhangwagens en opleggers (29)	6.200	3.897	2.713	2.683	2.681	2.894	3.084	3.108	3.204	2.865
Vervaardiging van andere transportmiddelen (30)	638	653	670	629	626	630	654	695	764	704
Vervaardiging van meubelen; overige industrie (31-32)	763	816	905	900	576	518	530	444	475	534
Reparatie en installatie van machines en apparaten (33)	1.748	1.876	1.874	4.447	3.038	2.938	2.746	3.189	2.818	3.346
Productie en distributie van elektriciteit, gas, stoom en gekoelde lucht (35)	3.462	3.836	4.096	2.687	2.674	3.915	4.019	3.937	3.948	3.856
Winning, behandeling en distributie van water (36)	1.717	1.772	1.810	1.816	1.822	1.856	1.414	1.434	1.394	1.372
Afvalwaterafvoer; inzameling, verwerking en verwijdering van afval; terugwinning; sanering en ander afvalbeheer (37-39)	561	551	676	3.338	3.448	3.427	3.404	3.517	3.603	3.639
Bouwnijverheid (41-43)	15.491	15.915	16.304	16.899	15.919	14.819	14.448	14.216	13.800	13.002
Groot- en detailhandel in en onderhoud en reparatie van motorvoertuigen en motorfietsen (45)	7.242	7.183	7.296	6.615	6.579	6.270	6.034	5.922	5.468	5.247

6.2.1 BRUSSELS HOOFDSTEDELIJK GEWEST - ABSOLUTE CIJFERS (VERVOLG)

(personen)

	2006	2007	2008	2009	2010	2011	2012	2013	2014	2015
Groothandel en handelsbemiddeling, met uitzondering van de handel in motorvoertuigen en motorfietsen (46)	32.844	32.367	31.765	30.251	29.011	28.436	26.518	25.779	24.751	23.332
Detailhandel, met uitzondering van de handel in auto's en motorfietsen (47)	28.755	29.874	30.039	30.158	30.622	30.908	31.292	31.277	31.297	31.379
Vervoer te land en vervoer via pijpleidingen (49)	13.975	14.512	15.079	15.961	16.093	16.221	16.177	16.414	19.111	19.409
Vervoer over water (50)	0	0	12	139	152	170	182	184	190	72
Luchtvaart (51)	466	542	472	318	282	280	275	275	284	298
Opslag en vervoerondersteunende activiteiten (52)	12.199	12.813	12.716	13.601	13.564	13.843	13.869	13.904	10.761	10.001
Posterijen en koeriers (53)	8.269	7.767	6.879	6.356	6.501	6.806	6.620	5.457	5.713	5.302
Verschaffen van accommodatie; eet- en drinkgelegenheden (55-56)	23.656	24.087	24.364	24.333	24.842	25.318	25.227	25.155	25.579	25.896
Uitgeverijen (58)	2.279	2.172	2.099	1.970	1.766	1.751	1.670	1.577	1.639	1.826
Productie van films en video- en televisieprogramma's, maken van geluidsopnamen en uitgeverijen van muziekopnamen; programmeren en uitzenden van radio- en televisieprogramma's (59-60)	7.336	7.024	6.910	6.689	6.589	6.443	6.285	6.208	6.103	6.095
Telecommunicatie (61)	12.444	11.957	11.365	11.126	10.799	11.092	10.797	10.708	11.043	10.812
Ontwerpen en programmeren van computerprogramma's, computerconsultancy-activiteiten en aanverwante activiteiten; dienstverlenende activiteiten op het gebied van informatie (62-63)	9.374	10.572	11.191	11.431	11.602	11.923	11.838	11.799	11.156	11.057
Financiële dienstverlening, exclusief verzekeringen en pensioenfondsen (64)	39.761	40.222	39.286	38.383	36.709	36.675	35.845	34.559	33.154	32.524
Verzekeringen, herverzekeringen en pensioenfondsen, exclusief verplichte sociale verzekeringen (65)	15.540	15.367	15.500	16.369	16.500	16.560	16.250	16.276	16.533	16.000
Ondersteunende activiteiten voor verzekeringen en pensioenfondsen (66)	6.522	6.656	6.696	6.659	6.411	6.369	6.395	6.383	6.575	6.438
Exploitatie van en handel in onroerend goed (68)	4.373	4.310	4.511	5.598	5.508	5.559	5.629	5.480	5.569	5.647
Rechtskundige en boekhoudkundige dienstverlening; activiteiten van hoofdkantoren; adviesbureaus op het gebied van bedrijfsbeheer (69-70)	20.061	20.810	21.469	20.464	20.696	20.983	20.930	21.239	20.486	21.397
Architecten en ingenieurs; technische testen en toetsen (71)	4.314	4.232	4.426	4.729	4.770	4.682	4.814	4.892	5.507	5.712
Speur- en ontwikkelingswerk op wetenschappelijk gebied (72)	1.248	1.436	1.434	1.876	1.830	1.863	1.960	1.818	2.136	1.997
Reclamewezen en marktonderzoek (73)	6.860	6.973	7.058	5.627	5.413	5.275	4.919	4.726	4.600	4.466
Overige gespecialiseerde wetenschappelijke en technische activiteiten; veterinaire diensten (74-75)	553	542	596	870	919	906	908	848	920	864
Verhuur en lease (77)	1.387	1.319	1.318	1.177	1.063	977	1.006	973	1.018	1.147
Terbeschikkingstelling van personeel (78)	14.193	16.102	17.222	17.432	17.956	18.585	16.962	16.706	18.262	19.253
Reisbureaus, reisorganisatoren, reserveringsbureaus en aanverwante activiteiten (79)	2.019	1.719	1.798	1.739	1.699	1.641	1.642	1.597	1.524	1.564
Beveiligings- en opsporingsdiensten; diensten in verband met gebouwen; landschapsverzorging; administratieve en ondersteunende activiteiten ten behoeve van kantoren en overige zakelijke activiteiten (80-82)	18.814	21.452	23.818	24.984	27.598	31.310	32.441	33.750	34.163	34.637
Openbaar bestuur en defensie; verplichte sociale verzekeringen (84)	111.035	114.021	114.442	117.070	118.635	119.663	119.081	118.884	119.436	118.519
Onderwijs (85)	44.034	45.751	47.375	45.747	47.513	48.754	50.345	51.934	54.284	54.955
Menselijke gezondheidszorg (86)	30.149	30.274	30.615	30.629	31.223	32.094	32.632	33.163	33.180	33.869
Maatschappelijke dienstverlening met en zonder huisvesting (87-88)	22.964	23.361	24.241	24.157	25.704	26.641	27.126	27.291	26.959	27.497

6.2.1 BRUSSELS HOOFDSTEDELIJK GEWEST - ABSOLUTE CIJFERS (VERVOLG)

(personen)

	2006	2007	2008	2009	2010	2011	2012	2013	2014	2015
Creatieve activiteiten, kunst en amusement; bibliotheken, archieven, musea en overige culturele activiteiten; loterijen en kansspelen (90-92)	4.851	4.286	4.451	3.956	3.998	4.162	4.203	4.885	5.244	6.136
Sport, ontspanning en recreatie (93)	2.210	2.269	2.228	2.247	2.264	2.391	2.411	2.528	2.441	2.474
Verenigingen (94)	13.948	14.495	14.987	17.138	16.940	17.273	17.426	17.802	18.366	18.742
Reparatie van computers en consumentenartikelen (95)	1.099	994	991	502	279	160	148	156	158	170
Overige persoonlijke diensten (96)	2.872	2.947	3.090	2.746	2.798	2.876	2.857	2.778	2.722	2.700
Huishoudens als werkgever van huishoudelijk personeel en niet-gedifferentieerde productie van goederen en diensten door particuliere huishoudens voor eigen gebruik (97-98)	10.763	9.310	8.952	8.404	7.381	7.565	7.897	6.421	6.220	6.163
Totaal	591.544	600.957	606.495	607.220	608.784	618.977	616.279	614.684	616.217	615.615

Bron: INR

6.2 AANTAL WERKNEMERS - RESULTATEN PER NUTS 1 - A64 (VERVOLG)

6.2.2 VLAAMS GEWEST - ABSOLUTE CIJFERS

(personen)

	2006	2007	2008	2009	2010	2011	2012	2013	2014	2015
Teelt van gewassen, veeteelt, jacht en diensten in verband met deze activiteiten (01)	13.576	13.621	14.203	15.829	16.121	16.465	16.884	17.049	17.506	17.914
Bosbouw en de exploitatie van bossen (02)	143	153	168	196	228	237	214	209	185	192
Visserij en aquacultuur (03)	378	333	342	332	285	305	329	305	314	361
Mijnbouw en ondersteunende activiteiten in verband met de mijnbouw (05-09)	590	586	585	236	211	187	186	189	443	468
Vervaardiging van voedingsmiddelen, dranken en tabaksproducten (10-12)	64.188	63.969	64.225	65.399	64.315	64.457	64.314	63.921	62.829	63.235
Vervaardiging van textiel, kleding, leer en producten van leer (13-15)	33.603	32.797	30.930	26.153	24.115	23.042	21.212	19.934	19.101	18.879
Houtindustrie en vervaardiging van artikelen van hout en van kurk, exclusief meubelen; vervaardiging van artikelen van riet en van vlechtwerk (16)	9.045	9.087	8.656	8.148	7.959	7.942	7.618	7.275	7.072	7.119
Vervaardiging van papier en papierwaren (17)	9.439	9.261	9.441	8.804	8.459	8.251	8.017	7.989	8.080	7.958
Drukkerijen, reproductie van opgenomen media (18)	12.148	11.972	12.052	11.602	11.103	11.128	10.878	10.556	9.994	9.676
Vervaardiging van cokes en van geraffineerde aardolieproducten (19)	3.892	3.895	3.863	3.780	3.846	3.792	3.652	3.699	3.788	3.823
Vervaardiging van chemische producten (20)	38.206	36.983	36.231	35.192	34.621	34.920	34.271	33.830	33.799	33.693
Vervaardiging van farmaceutische grondstoffen en producten (21)	9.913	9.860	9.650	8.708	8.546	8.652	8.934	9.288	9.456	9.872
Vervaardiging van producten van rubber of kunststof (22)	19.641	20.215	20.342	19.678	19.099	19.313	18.792	18.266	17.807	17.820
Vervaardiging van andere niet-metaalhoudende minerale producten (23)	16.368	16.775	16.921	17.862	17.127	17.206	16.936	16.446	15.983	15.914
Vervaardiging van metalen in primaire vorm (24)	21.005	21.404	21.629	19.468	18.405	18.559	18.102	17.475	17.644	17.655
Vervaardiging van producten van metaal, exclusief machines en apparaten (25)	46.389	47.349	48.280	42.454	41.098	41.555	41.139	39.569	37.414	36.858
Vervaardiging van informaticaproducten en van elektronische en optische producten (26)	12.707	13.365	12.750	8.224	7.863	7.981	7.672	7.322	7.263	7.219
Vervaardiging van elektrische apparatuur (27)	13.628	12.042	12.608	14.069	13.179	12.917	12.128	11.165	11.163	10.950
Vervaardiging van machines, apparaten en werktuigen, n.e.g. (28)	24.420	24.949	26.387	24.377	22.947	23.430	23.442	23.307	22.794	23.022
Vervaardiging en assemblage van motorvoertuigen, aanhangwagens en opleggers (29)	42.678	41.863	40.333	32.817	30.802	31.788	32.087	31.976	30.259	26.300
Vervaardiging van andere transportmiddelen (30)	2.264	2.300	2.449	2.144	2.069	2.026	2.120	2.251	2.273	2.198
Vervaardiging van meubelen; overige industrie (31-32)	18.657	18.314	18.196	16.967	16.823	16.482	15.972	15.270	15.022	14.571
Reparatie en installatie van machines en apparaten (33)	5.562	5.326	5.483	10.949	11.400	11.552	11.564	11.218	11.977	11.475
Productie en distributie van elektriciteit, gas, stoom en gekoelde lucht (35)	9.019	9.147	9.619	9.651	10.007	9.818	9.675	9.608	9.351	9.110
Winning, behandeling en distributie van water (36)	3.130	3.158	3.232	3.224	3.272	3.285	3.392	3.422	3.403	3.359
Afvalwaterafvoer; inzameling, verwerking en verwijdering van afval; terugwinning; sanering en ander afvalbeheer (37-39)	9.811	9.746	10.130	13.064	13.024	13.458	13.956	13.992	13.690	13.814
Bouwnijverheid (41-43)	124.257	128.059	130.539	129.601	131.161	133.753	133.842	130.697	128.119	126.368
Groot- en detailhandel in en onderhoud en reparatie van motorvoertuigen en motorfietsen (45)	34.963	36.313	37.131	38.448	37.702	36.915	36.847	36.165	35.864	36.078

6.2.2 VLAAMS GEWEST - ABSOLUTE CIJFERS (VERVOLG)

(personen)

	2006	2007	2008	2009	2010	2011	2012	2013	2014	2015
Groothandel en handelsbemiddeling, met uitzondering van de handel in motorvoertuigen en motorfietsen (46)	125.192	131.238	134.427	125.603	125.258	124.780	128.675	128.071	125.660	125.705
Detailhandel, met uitzondering van de handel in auto's en motorfietsen (47)	126.676	128.518	130.220	134.243	136.616	138.263	139.890	139.319	140.404	141.976
Vervoer te land en vervoer via pijpleidingen (49)	63.414	65.061	67.174	67.399	66.659	65.727	64.530	62.964	63.949	63.904
Vervoer over water (50)	1.887	2.180	2.324	2.176	2.235	2.154	1.901	2.027	2.116	2.187
Luchtvaart (51)	4.184	3.939	4.157	4.230	4.148	4.301	4.385	4.395	4.403	4.478
Opslag en vervoerondersteunende activiteiten (52)	51.595	52.651	54.125	59.156	57.812	58.068	57.783	55.531	53.627	54.515
Posterijen en koeriers (53)	24.447	23.598	24.046	22.351	21.210	19.302	18.606	18.507	17.615	17.419
Verschaffen van accommodatie; eet- en drinkgelegenheden (55-56)	59.213	59.383	60.170	60.605	61.292	61.607	61.467	60.735	62.018	63.426
Uitgeverijen (58)	6.787	6.876	6.804	7.130	6.949	6.536	6.591	6.448	6.511	6.395
Productie van films en video- en televisieprogramma's, maken van geluidsopnamen en uitgeverijen van muziekopnamen; programmeren en uitzenden van radio- en televisieprogramma's (59-60)	3.152	3.370	3.639	3.682	3.653	3.740	3.617	3.467	3.521	3.449
Telecommunicatie (61)	8.384	8.326	8.424	8.637	9.360	8.807	8.799	8.531	8.176	8.117
Ontwerpen en programmeren van computerprogramma's, computerconsultancy-activiteiten en aanverwante activiteiten; dienstverlenende activiteiten op het gebied van informatie (62-63)	23.093	24.654	26.540	31.055	29.594	31.142	32.061	32.974	35.049	35.847
Financiële dienstverlening, exclusief verzekeringen en pensioenfondsen (64)	26.516	25.943	25.747	25.321	24.560	24.349	24.466	24.245	23.740	23.835
Verzekeringen, herverzekeringen en pensioenfondsen, exclusief verplichte sociale verzekeringen (65)	7.553	7.556	7.547	6.815	6.656	6.536	6.690	6.585	6.483	6.700
Ondersteunende activiteiten voor verzekeringen en pensioenfondsen (66)	11.723	12.057	12.302	12.491	12.773	13.138	13.274	13.453	13.585	14.065
Exploitatie van en handel in onroerend goed (68)	7.771	7.762	8.095	9.131	9.343	9.444	9.345	9.513	9.496	9.716
Rechtskundige en boekhoudkundige dienstverlening; activiteiten van hoofdkantoren; adviesbureaus op het gebied van bedrijfsbeheer (69-70)	40.722	43.830	46.952	44.753	44.860	46.490	48.143	50.038	51.798	52.641
Architecten en ingenieurs; technische testen en toetsen (71)	18.944	20.045	21.049	20.556	20.884	21.142	22.008	22.339	22.216	22.387
Speur- en ontwikkelingswerk op wetenschappelijk gebied (72)	4.687	4.677	4.995	4.779	4.745	4.880	4.733	5.027	5.319	5.403
Reclamewezen en marktonderzoek (73)	7.432	7.575	8.911	5.829	5.746	6.316	6.147	5.894	6.162	6.308
Overige gespecialiseerde wetenschappelijke en technische activiteiten; veterinaire diensten (74-75)	1.836	1.766	1.783	3.056	3.039	2.934	3.019	3.116	3.262	3.421
Verhuur en lease (77)	5.255	5.468	5.661	5.673	5.615	6.031	6.406	6.372	6.701	6.888
Terbeschikkingstelling van personeel (78)	97.577	103.606	104.230	104.404	114.337	118.626	116.164	114.568	125.627	134.478
Reisbureaus, reisorganisatoren, reserveringsbureaus en aanverwante activiteiten (79)	4.227	4.763	4.792	4.902	5.110	5.154	5.019	4.752	4.805	4.721
Beveiligings- en opsporingsdiensten; diensten in verband met gebouwen; landschapsverzorging; administratieve en ondersteunende activiteiten ten behoeve van kantoren en overige zakelijke activiteiten (80-82)	66.411	72.347	79.493	70.605	74.012	78.881	82.777	84.020	86.903	91.697
Openbaar bestuur en defensie; verplichte sociale verzekeringen (84)	177.509	178.697	181.014	179.054	179.198	178.186	178.634	178.427	178.277	176.820
Onderwijs (85)	182.595	184.388	187.833	192.930	194.813	197.576	197.757	199.955	203.212	205.188
Menselijke gezondheidszorg (86)	112.461	114.523	116.863	118.670	121.866	124.196	127.227	128.791	129.797	132.171
Maatschappelijke dienstverlening met en zonder huisvesting (87-88)	116.193	121.120	125.841	136.959	144.176	153.057	157.798	161.741	166.711	171.491

6.2.2 VLAAMS GEWEST - ABSOLUTE CIJFERS (VERVOLG)

(personen)

	2006	2007	2008	2009	2010	2011	2012	2013	2014	2015
Creatieve activiteiten, kunst en amusement; bibliotheken, archieven, musea en overige culturele activiteiten; loterijen en kansspelen (90-92)	5.800	6.112	6.170	5.305	5.608	5.769	5.756	5.767	5.678	5.658
Sport, ontspanning en recreatie (93)	6.769	7.218	7.307	7.129	7.066	7.016	7.291	7.148	7.104	7.097
Verenigingen (94)	14.949	15.015	15.012	15.476	15.542	15.519	15.547	15.606	15.296	15.562
Reparatie van computers en consumentenartikelen (95)	2.028	1.815	1.904	2.033	2.423	1.973	2.150	2.073	1.461	1.343
Overige persoonlijke diensten (96)	14.954	15.359	15.821	16.510	16.651	16.955	16.955	16.771	16.143	15.497
Huishoudens als werkgever van huishoudelijk personeel en niet-gedifferentieerde productie van goederen en diensten door particuliere huishoudens voor eigen gebruik (97-98)	32.390	29.598	28.726	28.683	25.865	26.277	28.337	24.558	24.492	25.753
Totaal	2.063.946	2.103.876	2.146.473	2.134.707	2.145.461	2.174.288	2.188.123	2.176.121	2.189.910	2.212.159

Bron: INR

6.2 AANTAL WERKNEMERS - RESULTATEN PER NUTS 1 - A64 (VERVOLG)

6.2.3 WAALS GEWEST - ABSOLUTE CIJFERS

(personen)

	2006	2007	2008	2009	2010	2011	2012	2013	2014	2015
Teelt van gewassen, veeteelt, jacht en diensten in verband met deze activiteiten (01)	2.304	2.144	2.281	2.386	2.534	2.677	2.903	2.820	2.810	2.916
Bosbouw en de exploitatie van bossen (02)	597	620	609	514	534	578	605	594	600	592
Visserij en aquacultuur (03)	100	146	101	47	85	82	35	42	44	49
Mijnbouw en ondersteunende activiteiten in verband met de mijnbouw (05-09)	2.395	2.395	2.388	2.385	2.346	2.336	2.269	2.193	2.040	1.853
Vervaardiging van voedingsmiddelen, dranken en tabaksproducten (10-12)	21.025	21.373	21.283	21.242	21.455	21.345	21.153	21.415	21.409	21.546
Vervaardiging van textiel, kleding, leer en producten van leer (13-15)	3.766	3.462	3.413	3.161	3.088	3.027	2.858	2.698	2.352	2.324
Houtindustrie en vervaardiging van artikelen van hout en van kurk, exclusief meubelen; vervaardiging van artikelen van riet en van vlechtwerk (16)	4.306	4.382	4.495	4.397	4.408	4.413	4.377	4.231	4.152	4.187
Vervaardiging van papier en papierwaren (17)	4.124	3.889	3.735	3.269	3.143	3.113	3.095	3.005	2.938	2.888
Drukkerijen, reproductie van opgenomen media (18)	3.433	3.472	3.558	3.353	3.123	3.025	2.974	2.683	2.518	2.422
Vervaardiging van cokes en van geraffineerde aardolieproducten (19)	17	24	92	10	12	9	29	47	38	36
Vervaardiging van chemische producten (20)	9.528	9.539	9.848	9.459	9.376	9.223	9.051	8.924	8.802	8.765
Vervaardiging van farmaceutische grondstoffen en producten (21)	10.260	10.907	11.732	10.934	11.255	11.772	12.118	12.419	12.443	12.887
Vervaardiging van producten van rubber of kunststof (22)	4.920	4.922	4.978	5.302	5.122	5.189	5.059	4.960	4.808	4.572
Vervaardiging van andere niet-metaalhoudende minerale producten (23)	12.661	12.429	12.289	11.605	11.121	11.144	10.962	11.090	10.535	10.300
Vervaardiging van metalen in primaire vorm (24)	14.259	14.064	14.144	13.191	12.011	11.728	11.182	9.525	7.872	7.220
Vervaardiging van producten van metaal, exclusief machines en apparaten (25)	17.404	17.754	18.539	16.394	15.860	15.790	15.743	14.367	13.472	13.521
Vervaardiging van informaticaproducten en van elektronische en optische producten (26)	2.085	2.150	2.118	2.229	2.247	2.807	2.875	2.865	2.823	2.947
Vervaardiging van elektrische apparatuur (27)	5.619	5.897	6.296	6.349	6.027	5.578	5.537	5.256	4.899	4.644
Vervaardiging van machines, apparaten en werktuigen, n.e.g. (28)	10.127	10.704	11.096	10.299	10.018	10.478	10.253	9.562	8.456	7.706
Vervaardiging en assemblage van motorvoertuigen, aanhangwagens en opleggers (29)	2.954	2.675	2.629	2.536	2.577	2.516	2.522	2.539	2.268	2.216
Vervaardiging van andere transportmiddelen (30)	3.645	3.724	3.782	3.600	3.416	3.438	3.486	3.549	3.697	3.895
Vervaardiging van meubelen; overige industrie (31-32)	2.953	3.000	3.088	3.167	3.064	3.109	3.040	2.916	2.934	3.198
Reparatie en installatie van machines en apparaten (33)	1.651	1.597	1.597	2.693	3.334	3.507	3.734	4.471	4.562	4.230
Productie en distributie van elektriciteit, gas, stoom en gekoelde lucht (35)	5.302	5.400	5.462	5.836	6.039	6.086	6.080	6.016	5.870	5.722
Winning, behandeling en distributie van water (36)	2.635	2.507	2.479	2.401	2.431	2.451	2.781	2.705	2.644	2.604
Afvalwaterafvoer; inzameling, verwerking en verwijdering van afval; terugwinning; sanering en ander afvalbeheer (37-39)	3.516	3.651	3.777	6.449	6.495	6.424	6.269	6.213	6.616	6.647
Bouwnijverheid (41-43)	60.076	63.281	65.648	65.410	65.342	66.590	66.631	65.128	62.755	60.906
Groot- en detailhandel in en onderhoud en reparatie van motorvoertuigen en motorfietsen (45)	17.280	17.664	17.939	17.819	18.030	18.482	18.387	17.911	17.733	17.462

6.2.3 WAALS GEWEST - ABSOLUTE CIJFERS (VERVOLG)

(personen)

	2006	2007	2008	2009	2010	2011	2012	2013	2014	2015
Groothandel en handelsbemiddeling, met uitzondering van de handel in motorvoertuigen en motorfietsen (46)	33.103	33.608	34.445	31.795	31.575	31.739	31.803	30.982	30.530	30.995
Detailhandel, met uitzondering van de handel in auto's en motorfietsen (47)	71.032	72.379	73.023	73.914	75.210	76.889	77.623	77.587	78.972	80.182
Vervoer te land en vervoer via pijpleidingen (49)	26.612	27.402	28.171	28.474	28.099	27.318	26.629	26.547	27.530	27.673
Vervoer over water (50)	81	93	98	88	82	86	92	93	91	88
Luchtvaart (51)	364	449	566	564	478	486	502	459	450	448
Opslag en vervoerondersteunende activiteiten (52)	22.396	22.855	22.867	24.196	24.164	24.905	24.581	23.518	21.248	22.141
Posterijen en koeriers (53)	12.958	12.344	10.765	10.493	10.037	10.352	9.522	9.418	8.744	8.548
Verschaffen van accommodatie; eet- en drinkgelegenheden (55-56)	23.652	24.223	24.678	24.783	25.705	26.484	26.488	26.205	27.041	27.955
Uitgeverijen (58)	1.813	1.838	1.824	1.816	1.768	1.763	1.617	1.665	1.674	1.667
Productie van films en video- en televisieprogramma's, maken van geluidsopnamen en uitgeverijen van muziekopnamen; programmeren en uitzenden van radio- en televisieprogramma's (59-60)	1.970	1.991	2.018	1.909	1.940	1.975	1.913	1.793	1.804	1.810
Telecommunicatie (61)	5.657	5.624	5.772	5.652	5.675	5.184	5.132	4.937	3.761	3.766
Ontwerpen en programmeren van computerprogramma's, computerconsultancy-activiteiten en aanverwante activiteiten; dienstverlenende activiteiten op het gebied van informatie (62-63)	4.875	5.234	5.793	5.924	6.103	6.456	6.602	6.138	6.503	6.639
Financiële dienstverlening, exclusief verzekeringen en pensioenfondsen (64)	9.105	8.719	8.764	8.235	8.598	8.545	8.175	8.033	7.941	7.964
Verzekeringen, herverzekeringen en pensioenfondsen, exclusief verplichte sociale verzekeringen (65)	2.832	2.849	2.811	2.739	2.594	2.565	2.791	2.731	2.664	2.757
Ondersteunende activiteiten voor verzekeringen en pensioenfondsen (66)	5.908	6.088	6.326	6.429	6.394	6.590	6.446	6.412	7.268	7.346
Exploitatie van en handel in onroerend goed (68)	4.331	4.396	4.590	4.950	4.987	4.990	5.089	5.134	5.208	5.298
Rechtskundige en boekhoudkundige dienstverlening; activiteiten van hoofdkantoren; adviesbureaus op het gebied van bedrijfsbeheer (69-70)	13.324	13.304	13.146	12.555	12.733	13.062	13.667	14.599	15.178	15.518
Architecten en ingenieurs; technische testen en toetsen (71)	5.393	5.915	6.668	5.680	5.764	6.160	6.277	6.495	6.297	6.574
Speur- en ontwikkelingswerk op wetenschappelijk gebied (72)	2.679	2.382	2.382	2.760	2.812	2.791	2.895	3.073	3.782	4.075
Reclamewezen en marktonderzoek (73)	2.338	2.455	2.760	1.791	1.530	1.553	1.644	1.551	1.573	1.661
Overige gespecialiseerde wetenschappelijke en technische activiteiten; veterinaire diensten (74-75)	700	758	810	1.299	1.334	1.311	1.287	1.286	1.185	1.223
Verhuur en lease (77)	1.069	1.105	1.128	1.220	1.298	1.481	1.411	1.477	1.642	1.642
Terbeschikkingstelling van personeel (78)	33.659	35.931	36.948	37.147	39.783	40.430	37.045	36.691	37.520	40.377
Reisbureaus, reisorganisatoren, reserveringsbureaus en aanverwante activiteiten (79)	1.557	1.584	1.622	1.632	1.577	1.611	1.616	1.580	1.619	1.614
Beveiligings- en opsporingsdiensten; diensten in verband met gebouwen; landschapsverzorging; administratieve en ondersteunende activiteiten ten behoeve van kantoren en overige zakelijke activiteiten (80-82)	22.276	24.661	28.605	29.177	32.958	37.076	39.909	41.690	42.393	43.767
Openbaar bestuur en defensie; verplichte sociale verzekeringen (84)	134.326	134.247	135.321	132.756	132.938	131.657	131.047	131.199	130.118	129.129
Onderwijs (85)	107.606	106.247	107.748	112.536	114.159	116.562	117.064	116.636	117.443	118.862
Menselijke gezondheidszorg (86)	66.048	65.863	68.346	69.272	70.438	71.670	72.976	73.682	74.213	75.581
Maatschappelijke dienstverlening met en zonder huisvesting (87-88)	56.237	59.885	61.443	63.510	67.438	69.430	71.013	71.648	73.648	75.335

6.2.3 WAALS GEWEST - ABSOLUTE CIJFERS (VERVOLG)

(personen)

	2006	2007	2008	2009	2010	2011	2012	2013	2014	2015
Creatieve activiteiten, kunst en amusement; bibliotheken, archieven, musea en overige culturele activiteiten; loterijen en kansspelen (90-92)	5.079	5.799	6.278	5.143	5.353	5.435	5.426	5.416	5.507	5.680
Sport, ontspanning en recreatie (93)	3.538	3.691	4.001	3.818	3.834	4.043	4.196	4.279	4.400	4.587
Verenigingen (94)	10.863	10.997	11.191	11.199	10.860	10.955	10.916	10.955	11.134	11.126
Reparatie van computers en consumentenartikelen (95)	552	643	518	454	451	443	422	406	344	332
Overige persoonlijke diensten (96)	7.008	7.825	8.422	7.924	8.120	8.468	8.526	8.347	8.243	8.026
Huishoudens als werkgever van huishoudelijk personeel en niet-gedifferentieerde productie van goederen en diensten door particuliere huishoudens voor eigen gebruik (97-98)	15.939	13.776	12.581	11.213	8.794	7.046	6.827	5.274	4.906	5.218
Totaal	945.822	960.932	981.825	979.484	990.076	1.004.428	1.005.177	998.080	994.664	1.003.859

Bron: INR

6.2 AANTAL WERKNEMERS - RESULTATEN PER NUTS 1 - A64 (VERVOLG)

6.2.4 EXTRAREGIONAAL GEBIED - ABSOLUTE CIJFERS

(personen)

	2006	2007	2008	2009	2010	2011	2012	2013	2014	2015
Teelt van gewassen, veeteelt, jacht en diensten in verband met deze activiteiten (01)	-	-	-	-	-	-	-	-	-	-
Bosbouw en de exploitatie van bossen (02)	-	-	-	-	-	-	-	-	-	-
Visserij en aquacultuur (03)	-	-	-	-	-	-	-	-	-	-
Mijnbouw en ondersteunende activiteiten in verband met de mijnbouw (05-09)	-	-	-	-	-	-	-	-	-	-
Vervaardiging van voedingsmiddelen, dranken en tabaksproducten (10-12)	-	-	-	-	-	-	-	-	-	-
Vervaardiging van textiel, kleding, leer en producten van leer (13-15)	-	-	-	-	-	-	-	-	-	-
Houtindustrie en vervaardiging van artikelen van hout en van kurk, exclusief meubelen; vervaardiging van artikelen van riet en van vlechtwerk (16)	-	-	-	-	-	-	-	-	-	-
Vervaardiging van papier en papierwaren (17)	-	-	-	-	-	-	-	-	-	-
Drukkerijen, reproductie van opgenomen media (18)	-	-	-	-	-	-	-	-	-	-
Vervaardiging van cokes en van geraffineerde aardolieproducten (19)	-	-	-	-	-	-	-	-	-	-
Vervaardiging van chemische producten (20)	-	-	-	-	-	-	-	-	-	-
Vervaardiging van farmaceutische grondstoffen en producten (21)	-	-	-	-	-	-	-	-	-	-
Vervaardiging van producten van rubber of kunststof (22)	-	-	-	-	-	-	-	-	-	-
Vervaardiging van andere niet-metaalhoudende minerale producten (23)	-	-	-	-	-	-	-	-	-	-
Vervaardiging van metalen in primaire vorm (24)	-	-	-	-	-	-	-	-	-	-
Vervaardiging van producten van metaal, exclusief machines en apparaten (25)	-	-	-	-	-	-	-	-	-	-
Vervaardiging van informaticaproducten en van elektronische en optische producten (26)	-	-	-	-	-	-	-	-	-	-
Vervaardiging van elektrische apparatuur (27)	-	-	-	-	-	-	-	-	-	-
Vervaardiging van machines, apparaten en werktuigen, n.e.g. (28)	-	-	-	-	-	-	-	-	-	-
Vervaardiging en assemblage van motorvoertuigen, aanhangwagens en opleggers (29)	-	-	-	-	-	-	-	-	-	-
Vervaardiging van andere transportmiddelen (30)	-	-	-	-	-	-	-	-	-	-
Vervaardiging van meubelen; overige industrie (31-32)	-	-	-	-	-	-	-	-	-	-
Reparatie en installatie van machines en apparaten (33)	-	-	-	-	-	-	-	-	-	-
Productie en distributie van elektriciteit, gas, stoom en gekoelde lucht (35)	-	-	-	-	-	-	-	-	-	-
Winning, behandeling en distributie van water (36)	-	-	-	-	-	-	-	-	-	-
Afvalwaterafvoer; inzameling, verwerking en verwijdering van afval; terugwinning; sanering en ander afvalbeheer (37-39)	-	-	-	-	-	-	-	-	-	-
Bouwnijverheid (41-43)	-	-	-	-	-	-	-	-	-	-
Groot- en detailhandel in en onderhoud en reparatie van motorvoertuigen en motorfietsen (45)	-	-	-	-	-	-	-	-	-	-

6.2.4 EXTRAREGIONAAL GEBIED - ABSOLUTE CIJFERS (VERVOLG)

(personen)

	2006	2007	2008	2009	2010	2011	2012	2013	2014	2015
Groothandel en handelsbemiddeling, met uitzondering van de handel in motorvoertuigen en motorfietsen (46)	-	-	-	-	-	-	-	-	-	-
Detailhandel, met uitzondering van de handel in auto's en motorfietsen (47)	-	-	-	-	-	-	-	-	-	-
Vervoer te land en vervoer via pijpleidingen (49)	-	-	-	-	-	-	-	-	-	-
Vervoer over water (50)	-	-	-	-	-	-	-	-	-	-
Luchtvaart (51)	-	-	-	-	-	-	-	-	-	-
Opslag en vervoerondersteunende activiteiten (52)	-	-	-	-	-	-	-	-	-	-
Posterijen en koeriers (53)	-	-	-	-	-	-	-	-	-	-
Verschaffen van accommodatie; eet- en drinkgelegenheden (55-56)	-	-	-	-	-	-	-	-	-	-
Uitgeverijen (58)	-	-	-	-	-	-	-	-	-	-
Productie van films en video- en televisieprogramma's, maken van geluidsopnamen en uitgeverijen van muziekopnamen; programmeren en uitzenden van radio- en televisieprogramma's (59-60)	-	-	-	-	-	-	-	-	-	-
Telecommunicatie (61)	-	-	-	-	-	-	-	-	-	-
Ontwerpen en programmeren van computerprogramma's, computerconsultancy-activiteiten en aanverwante activiteiten; dienstverlenende activiteiten op het gebied van informatie (62-63)	-	-	-	-	-	-	-	-	-	-
Financiële dienstverlening, exclusief verzekeringen en pensioenfondsen (64)	-	-	-	-	-	-	-	-	-	-
Verzekeringen, herverzekeringen en pensioenfondsen, exclusief verplichte sociale verzekeringen (65)	-	-	-	-	-	-	-	-	-	-
Ondersteunende activiteiten voor verzekeringen en pensioenfondsen (66)	-	-	-	-	-	-	-	-	-	-
Exploitatie van en handel in onroerend goed (68)	-	-	-	-	-	-	-	-	-	-
Rechtskundige en boekhoudkundige dienstverlening; activiteiten van hoofdkantoren; adviesbureaus op het gebied van bedrijfsbeheer (69-70)	-	-	-	-	-	-	-	-	-	-
Architecten en ingenieurs; technische testen en toetsen (71)	-	-	-	-	-	-	-	-	-	-
Speur- en ontwikkelingswerk op wetenschappelijk gebied (72)	-	-	-	-	-	-	-	-	-	-
Reclamewezen en marktonderzoek (73)	-	-	-	-	-	-	-	-	-	-
Overige gespecialiseerde wetenschappelijke en technische activiteiten; veterinaire diensten (74-75)	-	-	-	-	-	-	-	-	-	-
Verhuur en lease (77)	-	-	-	-	-	-	-	-	-	-
Terbeschikkingstelling van personeel (78)	-	-	-	-	-	-	-	-	-	-
Reisbureaus, reisorganisatoren, reserveringsbureaus en aanverwante activiteiten (79)	-	-	-	-	-	-	-	-	-	-
Beveiligings- en opsporingsdiensten; diensten in verband met gebouwen; landschapsverzorging; administratieve en ondersteunende activiteiten ten behoeve van kantoren en overige zakelijke activiteiten (80-82)	-	-	-	-	-	-	-	-	-	-
Openbaar bestuur en defensie; verplichte sociale verzekeringen (84)	2.469	2.452	2.460	2.494	2.821	2.723	2.729	2.608	2.641	2.620
Onderwijs (85)	0	0	0	0	0	0	0	0	0	-
Menselijke gezondheidszorg (86)	-	-	-	-	-	-	-	-	-	-
Maatschappelijke dienstverlening met en zonder huisvesting (87-88)	-	-	-	-	-	-	-	-	-	-

6.2.4 EXTRAREGIONAAL GEBIED - ABSOLUTE CIJFERS (VERVOLG)

(personen)

	2006	2007	2008	2009	2010	2011	2012	2013	2014	2015
Creative activiteiten, kunst en amusement; bibliotheken, archieven, musea en overige culturele activiteiten; loterijen en kansspelen (90-92)	-	-	-	-	-	-	-	-	-	-
Sport, ontspanning en recreatie (93)	-	-	-	-	-	-	-	-	-	-
Verenigingen (94)	-	-	-	-	-	-	-	-	-	-
Reparatie van computers en consumentenartikelen (95)	-	-	-	-	-	-	-	-	-	-
Overige persoonlijke diensten (96)	-	-	-	-	-	-	-	-	-	-
Huishoudens als werkgever van huishoudelijk personeel en niet-gedifferentieerde productie van goederen en diensten door particuliere huishoudens voor eigen gebruik (97-98)	-	-	-	-	-	-	-	-	-	-
Totaal	2.469	2.452	2.460	2.494	2.821	2.723	2.729	2.608	2.641	2.620

Bron: INR

6.2 AANTAL WERKNEMERS - RESULTATEN PER NUTS 1 - A64 (VERVOLG)

6.2.5 HET RIJK - ABSOLUTE CIJFERS

(personen)

	2006	2007	2008	2009	2010	2011	2012	2013	2014	2015
Teelt van gewassen, veeteelt, jacht en diensten in verband met deze activiteiten (01)	16.107	15.820	16.556	18.275	18.700	19.220	19.875	19.964	20.409	20.914
Bosbouw en de exploitatie van bossen (02)	744	776	781	715	766	818	822	806	791	796
Visserij en aquacultuur (03)	478	479	443	379	370	387	364	347	358	410
Mijnbouw en ondersteunende activiteiten in verband met de mijnbouw (05-09)	3.154	3.133	3.030	2.673	2.602	2.572	2.501	2.420	2.607	2.423
Vervaardiging van voedingsmiddelen, dranken en tabaksproducten (10-12)	90.023	90.400	90.389	90.971	90.069	90.543	90.222	89.963	88.764	89.129
Vervaardiging van textiel, kleding, leer en producten van leer (13-15)	38.738	37.678	35.685	30.527	28.353	26.760	24.691	23.233	22.147	21.702
Houtindustrie en vervaardiging van artikelen van hout en van kurk, exclusief meubelen; vervaardiging van artikelen van riet en van vlechtwerk (16)	13.644	13.755	13.438	12.830	12.645	12.635	12.276	11.759	11.463	11.533
Vervaardiging van papier en papierwaren (17)	14.188	13.706	13.656	12.478	11.988	11.806	11.744	11.594	11.431	11.302
Drukkerijen, reproductie van opgenomen media (18)	17.714	17.364	17.524	16.613	15.694	15.582	15.195	14.400	13.601	12.918
Vervaardiging van cokes en van geraffineerde aardolieproducten (19)	4.471	4.488	4.534	4.363	4.463	4.395	4.239	4.296	4.367	4.380
Vervaardiging van chemische producten (20)	49.762	48.203	47.770	46.240	45.467	45.614	44.847	44.282	44.118	43.909
Vervaardiging van farmaceutische grondstoffen en producten (21)	21.676	22.452	23.024	21.022	21.220	21.800	22.421	23.029	22.880	23.773
Vervaardiging van producten van rubber of kunststof (22)	24.823	25.377	25.542	25.221	24.419	24.682	24.052	23.407	22.799	22.610
Vervaardiging van andere niet-metaalhoudende minerale producten (23)	29.821	30.104	30.069	30.249	29.133	29.234	28.826	27.969	26.944	26.607
Vervaardiging van metalen in primaire vorm (24)	35.667	35.774	36.028	32.920	30.617	30.502	29.504	27.236	25.763	25.135
Vervaardiging van producten van metaal, exclusief machines en apparaten (25)	67.050	68.375	69.461	60.390	58.466	58.824	58.266	55.197	52.089	51.491
Vervaardiging van informaticaproducten en van elektronische en optische producten (26)	15.360	15.778	15.080	10.737	10.398	10.974	10.694	10.324	10.256	10.306
Vervaardiging van elektrische apparatuur (27)	20.254	18.921	19.948	20.888	19.600	18.822	17.970	16.937	16.545	15.966
Vervaardiging van machines, apparaten en werktuigen, n.e.g. (28)	37.090	38.229	40.056	35.916	34.113	35.038	34.658	33.723	31.973	31.399
Vervaardiging en assemblage van motorvoertuigen, aanhangwagens en opleggers (29)	51.832	48.435	45.675	38.036	36.060	37.198	37.693	37.623	35.731	31.381
Vervaardiging van andere transportmiddelen (30)	6.547	6.677	6.901	6.373	6.111	6.094	6.260	6.495	6.734	6.797
Vervaardiging van meubelen; overige industrie (31-32)	22.373	22.130	22.189	21.034	20.463	20.109	19.542	18.630	18.431	18.303
Reparatie en installatie van machines en apparaten (33)	8.961	8.799	8.954	18.089	17.772	17.997	18.044	18.878	19.357	19.051
Productie en distributie van elektriciteit, gas, stoom en gekoelde lucht (35)	17.783	18.383	19.177	18.174	18.720	19.819	19.774	19.561	19.169	18.688
Winning, behandeling en distributie van water (36)	7.482	7.437	7.521	7.441	7.525	7.592	7.587	7.561	7.441	7.335
Afvalwaterafvoer; inzameling, verwerking en verwijdering van afval; terugwinning; sanering en ander afvalbeheer (37-39)	13.888	13.948	14.583	22.851	22.967	23.309	23.629	23.722	23.909	24.100
Bouwnijverheid (41-43)	199.824	207.255	212.491	211.910	212.422	215.162	214.921	210.041	204.674	200.276
Groot- en detailhandel in en onderhoud en reparatie van motorvoertuigen en motorfietsen (45)	59.485	61.160	62.366	62.882	62.311	61.667	61.268	59.998	59.065	58.787

6.2.5 HET RIJK - ABSOLUTE CIJFERS (VERVOLG)

(personen)

	2006	2007	2008	2009	2010	2011	2012	2013	2014	2015
Groothandel en handelsbemiddeling, met uitzondering van de handel in motorvoertuigen en motorfietsen (46)	191.139	197.213	200.637	187.649	185.844	184.955	186.996	184.832	180.941	180.032
Detailhandel, met uitzondering van de handel in auto's en motorfietsen (47)	226.463	230.771	233.282	238.315	242.448	246.060	248.805	248.183	250.673	253.537
Vervoer te land en vervoer via pijpleidingen (49)	104.001	106.975	110.424	111.834	110.851	109.266	107.336	105.925	110.590	110.986
Vervoer over water (50)	1.968	2.273	2.434	2.403	2.469	2.410	2.175	2.304	2.397	2.347
Luchtvaart (51)	5.014	4.930	5.195	5.112	4.908	5.067	5.162	5.129	5.137	5.224
Opslag en vervoerondersteunende activiteiten (52)	86.190	88.319	89.708	96.953	95.540	96.816	96.233	92.953	85.636	86.657
Posterijen en koeriers (53)	45.674	43.709	41.690	39.200	37.748	36.460	34.748	33.382	32.072	31.269
Verschaffen van accommodatie; eet- en drinkgelegenheden (55-56)	106.521	107.693	109.212	109.721	111.839	113.409	113.182	112.095	114.638	117.277
Uitgeverijen (58)	10.879	10.886	10.727	10.916	10.483	10.050	9.878	9.690	9.824	9.888
Productie van films en video- en televisieprogramma's, maken van geluidsopnamen en uitgeverijen van muziekopnamen; programmeren en uitzenden van radio- en televisieprogramma's (59-60)	12.458	12.385	12.567	12.280	12.182	12.158	11.815	11.468	11.428	11.354
Telecommunicatie (61)	26.485	25.907	25.561	25.415	25.834	25.083	24.728	24.176	22.980	22.695
Ontwerpen en programmeren van computerprogramma's, computerconsultancy-activiteiten en aanverwante activiteiten; dienstverlenende activiteiten op het gebied van informatie (62-63)	37.342	40.460	43.524	48.410	47.299	49.521	50.501	50.911	52.708	53.543
Financiële dienstverlening, exclusief verzekeringen en pensioenfondsen (64)	75.382	74.884	73.797	71.939	69.867	69.569	68.486	66.837	64.835	64.323
Verzekeringen, herverzekeringen en pensioenfondsen, exclusief verplichte sociale verzekeringen (65)	25.925	25.772	25.858	25.923	25.750	25.661	25.731	25.592	25.680	25.457
Ondersteunende activiteiten voor verzekeringen en pensioenfondsen (66)	24.153	24.801	25.324	25.579	25.578	26.097	26.115	26.248	27.428	27.849
Exploitatie van en handel in onroerend goed (68)	16.475	16.468	17.196	19.679	19.838	19.993	20.063	20.127	20.273	20.661
Rechtskundige en boekhoudkundige dienstverlening; activiteiten van hoofdkantoren; adviesbureaus op het gebied van bedrijfsbeheer (69-70)	74.107	77.944	81.567	77.772	78.289	80.535	82.740	85.876	87.462	89.556
Architecten en ingenieurs; technische testen en toetsen (71)	28.651	30.192	32.143	30.965	31.418	31.984	33.099	33.726	34.020	34.673
Speur- en ontwikkelingswerk op wetenschappelijk gebied (72)	8.614	8.495	8.811	9.415	9.387	9.534	9.588	9.918	11.237	11.475
Reclamewezen en marktonderzoek (73)	16.630	17.003	18.729	13.247	12.689	13.144	12.710	12.171	12.335	12.435
Overige gespecialiseerde wetenschappelijke en technische activiteiten; veterinaire diensten (74-75)	3.089	3.066	3.189	5.225	5.292	5.151	5.214	5.250	5.367	5.508
Verhuur en lease (77)	7.711	7.892	8.107	8.070	7.976	8.489	8.823	8.822	9.361	9.677
Terbeschikkingstelling van personeel (78)	145.429	155.639	158.400	158.983	172.076	177.641	170.171	167.965	181.409	194.108
Reisbureaus, reisorganisatoren, reserveringsbureaus en aanverwante activiteiten (79)	7.803	8.066	8.212	8.273	8.386	8.406	8.277	7.929	7.948	7.899
Beveiligings- en opsporingsdiensten; diensten in verband met gebouwen; landschapsverzorging; administratieve en ondersteunende activiteiten ten behoeve van kantoren en overige zakelijke activiteiten (80-82)	107.501	118.460	131.916	124.766	134.568	147.267	155.127	159.460	163.459	170.101
Openbaar bestuur en defensie; verplichte sociale verzekeringen (84)	425.339	429.417	433.237	431.374	433.592	432.229	431.491	431.118	430.472	427.088
Onderwijs (85)	334.235	336.386	342.956	351.213	356.485	362.892	365.166	368.525	374.939	379.005
Menselijke gezondheidszorg (86)	208.658	210.660	215.824	218.571	223.527	227.960	232.835	235.636	237.190	241.621
Maatschappelijke dienstverlening met en zonder huisvesting (87-88)	195.394	204.366	211.525	224.626	237.318	249.128	255.937	260.680	267.318	274.323

6.2.5 HET RIJK - ABSOLUTE CIJFERS (VERVOLG)

(personen)

	2006	2007	2008	2009	2010	2011	2012	2013	2014	2015
Creative activiteiten, kunst en amusement; bibliotheken, archieven, musea en overige culturele activiteiten; loterijen en kansspelen (90-92)	15.730	16.197	16.899	14.404	14.959	15.366	15.385	16.068	16.429	17.474
Sport, ontspanning en recreatie (93)	12.517	13.178	13.536	13.194	13.164	13.450	13.898	13.955	13.945	14.158
Verenigingen (94)	39.760	40.507	41.190	43.813	43.342	43.747	43.889	44.363	44.796	45.430
Reparatie van computers en consumentenartikelen (95)	3.679	3.452	3.413	2.989	3.153	2.576	2.720	2.635	1.963	1.845
Overige persoonlijke diensten (96)	24.834	26.131	27.333	27.180	27.569	28.299	28.338	27.896	27.108	26.223
Huishoudens als werkgever van huishoudelijk personeel en niet-gedifferentieerde productie van goederen en diensten door particuliere huishoudens voor eigen gebruik (97-98)	59.092	52.684	50.259	48.300	42.040	40.888	43.061	36.253	35.618	37.134
Totaal	3.603.781	3.668.217	3.737.253	3.723.905	3.747.142	3.800.416	3.812.308	3.791.493	3.803.432	3.834.253

Bron: INR

7. Aantal zelfstandigen

7.1 AANTAL ZELFSTANDIGEN - TOTALE ECONOMIE (S.1)

(personen)

	2006	2007	2008	2009	2010	2011	2012	2013	2014	2015
Brussels Hoofdstedelijk Gewest	60.543	63.266	65.787	67.251	68.376	70.055	72.820	73.775	75.747	78.217
Vlaams Gewest	431.766	434.303	439.565	444.849	447.191	450.844	453.247	455.730	459.496	466.254
Antwerpen (provincie)	106.561	107.756	109.777	112.101	112.884	113.851	114.844	115.724	116.817	118.739
Antwerpen (arrondissement)	60.336	61.185	62.520	63.871	64.310	64.801	65.358	65.830	66.420	67.368
Mechelen	19.309	19.463	19.820	19.931	20.026	20.287	20.584	20.853	21.085	21.547
Turnhout	26.916	27.108	27.437	28.299	28.548	28.763	28.902	29.041	29.312	29.824
Limburg	51.434	52.152	53.315	54.518	55.051	55.698	56.156	56.569	57.075	58.038
Hasselt	24.191	24.714	25.460	26.075	26.441	26.854	27.228	27.440	27.732	28.387
Maaseik	14.373	14.420	14.697	15.025	15.142	15.337	15.390	15.504	15.651	15.741
Tongeren	12.870	13.018	13.158	13.418	13.468	13.507	13.538	13.625	13.692	13.910
Oost-Vlaanderen	101.419	101.571	102.451	103.293	103.905	104.695	104.930	104.870	105.516	106.934
Aalst	17.666	17.651	17.846	17.903	17.961	18.036	18.109	18.076	18.195	18.393
Dendermonde	13.100	13.150	13.197	13.457	13.497	13.680	13.614	13.588	13.619	13.739
Eeklo	6.766	6.730	6.692	6.703	6.659	6.611	6.580	6.551	6.576	6.557
Gent	39.830	39.999	40.360	40.545	40.991	41.402	41.681	41.647	42.024	42.822
Oudenaarde	9.074	9.076	9.187	9.314	9.420	9.494	9.473	9.498	9.545	9.675
Sint-Niklaas	14.983	14.965	15.169	15.371	15.377	15.472	15.473	15.510	15.557	15.748
Vlaams-Brabant	70.172	70.911	72.305	72.969	73.660	74.620	75.733	76.893	78.197	79.727
Halle-Vilvoorde	38.969	39.343	40.127	40.733	41.090	41.619	42.346	42.985	43.796	44.778
Leuven	31.203	31.568	32.178	32.236	32.570	33.001	33.387	33.908	34.401	34.949
West-Vlaanderen	102.180	101.913	101.717	101.968	101.691	101.980	101.584	101.674	101.891	102.816
Brugge	24.351	24.326	24.195	24.422	24.455	24.605	24.461	24.543	24.637	24.992
Diksmuide	5.513	5.451	5.425	5.379	5.290	5.289	5.283	5.263	5.294	5.386
Ieper	10.066	10.024	10.013	10.055	9.973	9.949	9.878	9.795	9.771	9.812
Kortrijk	22.733	22.646	22.732	22.641	22.673	22.844	22.763	22.867	22.843	22.995
Oostende	10.820	10.859	10.859	10.946	10.974	11.004	10.901	10.878	10.907	10.937
Roeselare	12.928	12.878	12.843	12.813	12.740	12.731	12.798	12.868	12.959	13.172
Tielt	9.973	9.949	9.917	9.962	9.864	9.822	9.755	9.785	9.811	9.889
Veurne	5.796	5.780	5.733	5.750	5.722	5.736	5.745	5.675	5.669	5.633
Waals Gewest	206.752	208.140	210.341	209.583	211.399	214.081	216.685	219.164	220.501	222.505
Waals-Brabant	28.380	28.582	29.330	29.725	30.214	30.849	31.503	32.020	32.552	33.063
Henegouwen	67.809	68.080	68.973	68.283	68.902	69.615	70.100	70.725	70.980	71.619
Aat	5.319	5.282	5.351	5.325	5.442	5.503	5.535	5.583	5.679	5.699
Charleroi	19.075	19.211	19.614	19.452	19.519	19.837	20.045	20.171	19.969	20.127
Bergen	12.068	12.201	12.302	12.184	12.221	12.360	12.504	12.546	12.690	12.777
Moeskroen	4.007	3.959	3.986	3.890	3.948	3.934	3.914	3.932	3.898	3.895
Zinnik	9.540	9.614	9.760	9.723	9.834	9.965	10.065	10.221	10.275	10.472
Thuin	8.930	8.917	9.001	8.881	8.955	9.070	9.141	9.242	9.309	9.464
Doornik	8.870	8.896	8.959	8.828	8.983	8.946	8.896	9.030	9.160	9.185
Luik (provincie)	60.806	61.274	61.784	61.660	62.228	62.911	63.818	64.562	64.938	65.387
Hoei	6.634	6.710	6.774	6.797	6.855	7.028	7.167	7.271	7.338	7.419
Luik (arrondissement)	30.499	30.894	31.311	31.312	31.798	32.203	32.763	33.277	33.507	33.833
Verviers	18.984	18.938	18.949	18.805	18.712	18.770	18.900	18.936	18.968	18.927
Borgworm	4.689	4.732	4.750	4.746	4.863	4.910	4.988	5.078	5.125	5.208
Luxemburg	18.732	18.844	18.607	18.189	18.077	18.171	18.251	18.453	18.378	18.410
Aarlen	2.261	2.298	2.323	2.261	2.256	2.276	2.283	2.300	2.286	2.276
Bastenaken	3.869	3.832	3.702	3.612	3.586	3.605	3.620	3.625	3.578	3.579
Marche-en-Famenne	4.508	4.592	4.557	4.477	4.471	4.469	4.501	4.574	4.541	4.528
Neufchâteau	5.281	5.326	5.222	5.073	5.036	5.062	5.084	5.172	5.183	5.240
Virton	2.813	2.796	2.803	2.766	2.728	2.759	2.763	2.782	2.790	2.787
Namen (provincie)	31.025	31.360	31.647	31.726	31.978	32.535	33.013	33.404	33.653	34.026
Dinant	8.062	8.165	8.189	8.158	8.177	8.267	8.369	8.522	8.552	8.625
Namen (arrondissement)	18.741	18.982	19.209	19.320	19.543	19.910	20.189	20.370	20.569	20.889
Philippeville	4.222	4.213	4.249	4.248	4.258	4.358	4.455	4.512	4.532	4.512
Extraregionaal gebied	-	-	-	-	-	-	-	-	-	-
Het Rijk	699.061	705.709	715.693	721.683	726.966	734.980	742.752	748.669	755.744	766.976

Bron: INR

7.2 AANTAL ZELFSTANDIGEN - RESULTATEN PER NUTS 1 - A64
 7.2.1 BRUSSELS HOOFDSTEDELIJK GEWEST - ABSOLUTE CIJFERS

(personen)

	2006	2007	2008	2009	2010	2011	2012	2013	2014	2015
Teelt van gewassen, veeteelt, jacht en diensten in verband met deze activiteiten (01)	16	16	13	13	13	12	16	17	17	18
Bosbouw en de exploitatie van bossen (02)	7	10	13	13	11	10	15	24	26	27
Visserij en aquacultuur (03)	1	3	3	3	3	1	1	1	1	1
Mijnbouw en ondersteunende activiteiten in verband met de mijnbouw (05-09)	2	0	0	2	0	0	0	0	3	0
Vervaardiging van voedingsmiddelen, dranken en tabaksproducten (10-12)	285	274	250	237	218	203	187	161	167	181
Vervaardiging van textiel, kleding, leer en producten van leer (13-15)	235	226	221	191	183	177	177	162	154	151
Houtindustrie en vervaardiging van artikelen van hout en van kurk, exclusief meubelen; vervaardiging van artikelen van riet en van vlechtwerk (16)	83	89	92	82	82	67	66	61	61	61
Vervaardiging van papier en papierwaren (17)	18	14	23	20	16	12	13	12	11	10
Drukkerijen, reproductie van opgenomen media (18)	328	359	359	337	328	318	315	316	326	335
Vervaardiging van cokes en van geraffineerde aardolieproducten (19)	-	-	-	-	-	-	-	-	-	-
Vervaardiging van chemische producten (20)	8	12	14	14	20	11	13	13	12	13
Vervaardiging van farmaceutische grondstoffen en producten (21)	2	2	3	4	7	8	6	4	4	2
Vervaardiging van producten van rubber of kunststof (22)	14	16	15	17	16	17	15	15	15	11
Vervaardiging van andere niet-metaalhoudende minerale producten (23)	32	30	28	25	29	36	38	44	51	45
Vervaardiging van metalen in primaire vorm (24)	2	4	4	2	4	8	12	11	6	5
Vervaardiging van producten van metaal, exclusief machines en apparaten (25)	74	72	78	85	85	91	104	105	127	145
Vervaardiging van informaticaproducten en van elektronische en optische producten (26)	31	29	23	23	20	20	18	26	24	18
Vervaardiging van elektrische apparatuur (27)	24	27	29	30	38	35	43	41	37	41
Vervaardiging van machines, apparaten en werktuigen, n.e.g. (28)	11	10	8	8	9	12	16	20	22	20
Vervaardiging en assemblage van motorvoertuigen, aanhangwagens en opleggers (29)	5	5	7	8	7	7	8	9	5	5
Vervaardiging van andere transportmiddelen (30)	1	2	2	6	7	3	3	6	11	11
Vervaardiging van meubelen; overige industrie (31-32)	397	393	380	323	291	285	276	283	277	274
Reparatie en installatie van machines en apparaten (33)	7	7	7	23	35	49	57	65	75	97
Productie en distributie van elektriciteit, gas, stoom en gekoelde lucht (35)	-	-	-	-	-	-	-	-	-	-
Winning, behandeling en distributie van water (36)	-	-	-	-	-	-	-	-	-	-
Afvalwaterafvoer; inzameling, verwerking en verwijdering van afval; terugwinning; sanering en ander afvalbeheer (37-39)	15	11	12	9	8	9	12	8	10	19
Bouwnijverheid (41-43)	3.231	3.849	4.182	4.250	4.456	4.864	5.336	5.883	6.547	7.298
Groot- en detailhandel in en onderhoud en reparatie van motorvoertuigen en motorfietsen (45)	546	539	518	488	455	417	406	403	423	416
Groothandel en handelsbemiddeling, met uitzondering van de handel in motorvoertuigen en motorfietsen (46)	1.503	1.464	1.383	1.276	1.234	1.174	1.178	1.200	1.225	1.209
Detailhandel, met uitzondering van de handel in auto's en motorfietsen (47)	5.051	5.016	4.881	4.598	4.538	4.376	4.278	4.131	4.039	3.955
Vervoer te land en vervoer via pijpleidingen (49)	496	457	450	403	354	314	277	254	266	279
Vervoer over water (50)	9	8	6	8	12	11	10	10	3	3
Luchtvaart (51)	3	3	3	4	6	3	3	4	6	8
Opslag en vervoerondersteunende activiteiten (52)	106	119	131	102	98	104	113	128	114	106
Posterijen en koeriers (53)	431	411	411	392	368	338	321	308	310	319

7.2.1 BRUSSELS HOOFDSTEDELIJK GEWEST - ABSOLUTE CIJFERS (VERVOLG)

(personen)

	2006	2007	2008	2009	2010	2011	2012	2013	2014	2015
Verschaffen van accommodatie; eet- en drinkgelegenheden (55-56)	2.365	2.220	2.119	1.958	1.914	1.875	1.761	1.700	1.677	1.605
Uitgeverijen (58)	88	85	89	93	83	85	90	91	90	106
Productie van films en video- en televisieprogramma's, maken van geluidsopnamen en uitgeverijen van muziekopnamen; programmeren en uitzenden van radio- en televisieprogramma's (59-60)	246	231	224	196	192	197	203	223	240	261
Telecommunicatie (61)	157	191	222	209	243	287	246	209	229	180
Ontwerpen en programmeren van computerprogramma's, computerconsultancyactiviteiten en aanverwante activiteiten; dienstverlenende activiteiten op het gebied van informatie (62-63)	837	885	965	1.022	1.033	1.067	1.095	1.119	1.221	1.319
Financiële dienstverlening, exclusief verzekeringen en pensioenfondsen (64)	-	-	-	-	-	-	0	0	0	0
Verzekeringen, herverzekeringen en pensioenfondsen, exclusief verplichte sociale verzekeringen (65)	-	-	-	-	-	-	-	-	-	-
Ondersteunende activiteiten voor verzekeringen en pensioenfondsen (66)	535	493	447	429	440	426	429	427	433	419
Exploitatie van en handel in onroerend goed (68)	376	375	392	554	583	599	614	541	607	648
Rechtskundige en boekhoudkundige dienstverlening; activiteiten van hoofdkantoren; adviesbureaus op het gebied van bedrijfsbeheer (69-70)	26.740	29.116	31.452	33.908	34.812	36.151	38.295	38.682	39.421	40.592
Architecten en ingenieurs; technische testen en toetsen (71)	2.564	2.488	2.503	2.389	2.486	2.590	2.737	2.823	2.862	2.957
Speur- en ontwikkelingswerk op wetenschappelijk gebied (72)	30	30	31	26	21	20	19	20	24	27
Reclamewezen en marktonderzoek (73)	803	763	720	617	573	528	500	484	476	465
Overige gespecialiseerde wetenschappelijke en technische activiteiten; veterinaire diensten (74-75)	1.264	1.250	1.266	1.429	1.479	1.498	1.498	1.552	1.612	1.690
Verhuur en lease (77)	54	56	55	51	52	49	48	49	48	46
Terbeschikkingstelling van personeel (78)	33	34	38	35	41	40	33	38	40	49
Reisbureaus, reisorganisatoren, reserveringsbureaus en aanverwante activiteiten (79)	71	70	73	76	80	77	75	73	77	84
Beveiligings- en opsporingsdiensten; diensten in verband met gebouwen; landschapsverzorging; administratieve en ondersteunende activiteiten ten behoeve van kantoren en overige zakelijke activiteiten (80-82)	1.643	1.951	2.112	1.976	2.058	2.173	2.309	2.438	2.540	2.602
Openbaar bestuur en defensie; verplichte sociale verzekeringen (84)	-	-	-	-	-	-	-	-	-	-
Onderwijs (85)	261	247	276	314	348	393	427	451	502	600
Menselijke gezondheidszorg (86)	5.667	5.626	5.631	5.403	5.418	5.444	5.565	5.621	5.822	5.998
Maatschappelijke dienstverlening met en zonder huisvesting (87-88)	414	390	366	428	444	454	464	450	439	415
Creative activiteiten, kunst en amusement; bibliotheken, archieven, musea en overige culturele activiteiten; loterijen en kansspelen (90-92)	616	573	553	501	476	463	456	468	487	518
Sport, ontspanning en recreatie (93)	302	295	305	285	292	288	280	267	273	276
Verenigingen (94)	38	50	34	43	56	64	66	68	53	48
Reparatie van computers en consumentenartikelen (95)	368	356	338	352	341	340	344	357	358	363
Overige persoonlijke diensten (96)	2.097	2.014	2.027	1.961	1.960	1.955	1.933	1.899	1.841	1.866
Huishoudens als werkgever van huishoudelijk personeel en niet-gedifferentieerde productie van goederen en diensten door particuliere huishoudens voor eigen gebruik (97-98)	-	-	-	-	-	-	0	0	0	0
Totaal	60.543	63.266	65.787	67.251	68.376	70.055	72.820	73.775	75.747	78.217

Bron: INR

7.2 AANTAL ZELFSTANDIGEN - RESULTATEN PER NUTS 1 - A64 (VERVOLG)

7.2.2 VLAAMS GEWEST - ABSOLUTE CIJFERS

(personen)

	2006	2007	2008	2009	2010	2011	2012	2013	2014	2015
Teelt van gewassen, veeteelt, jacht en diensten in verband met deze activiteiten (01)	36.294	34.733	33.105	30.953	28.272	25.732	24.395	23.344	22.823	22.704
Bosbouw en de exploitatie van bossen (02)	217	214	214	210	216	224	229	229	230	234
Visserij en aquacultuur (03)	43	58	49	34	34	33	31	31	34	38
Mijnbouw en ondersteunende activiteiten in verband met de mijnbouw (05-09)	24	30	22	16	27	28	28	27	29	28
Vervaardiging van voedingsmiddelen, dranken en tabaksproducten (10-12)	5.539	5.326	5.150	4.798	4.407	4.140	3.817	3.708	3.652	3.576
Vervaardiging van textiel, kleding, leer en producten van leer (13-15)	1.258	1.190	1.165	1.126	1.084	1.058	1.063	1.076	1.113	1.104
Houtindustrie en vervaardiging van artikelen van hout en van kurk, exclusief meubelen; vervaardiging van artikelen van riet en van vlechtwerk (16)	721	687	720	687	711	734	744	779	811	820
Vervaardiging van papier en papierwaren (17)	39	36	38	53	48	39	34	37	37	32
Drukkerijen, reproductie van opgenomen media (18)	1.930	1.983	2.077	2.119	2.181	2.188	2.198	2.226	2.262	2.261
Vervaardiging van cokes en van geraffineerde aardolieproducten (19)	-	-	-	-	-	-	-	-	-	-
Vervaardiging van chemische producten (20)	61	72	97	107	119	103	84	62	58	53
Vervaardiging van farmaceutische grondstoffen en producten (21)	6	12	12	21	20	31	34	24	28	32
Vervaardiging van producten van rubber of kunststof (22)	82	93	92	125	143	148	149	131	103	90
Vervaardiging van andere niet-metaalhoudende minerale producten (23)	409	401	398	378	373	369	373	401	435	433
Vervaardiging van metalen in primaire vorm (24)	111	105	103	108	149	210	214	169	120	111
Vervaardiging van producten van metaal, exclusief machines en apparaten (25)	2.591	2.631	2.722	2.700	2.721	2.753	2.705	2.676	2.638	2.658
Vervaardiging van informaticaproducten en van elektronische en optische producten (26)	158	167	178	162	138	150	163	159	131	109
Vervaardiging van elektrische apparatuur (27)	145	132	133	137	158	164	159	146	136	135
Vervaardiging van machines, apparaten en werktuigen, n.e.g. (28)	210	208	227	264	286	298	282	254	284	299
Vervaardiging en assemblage van motorvoertuigen, aanhangwagens en opleggers (29)	112	141	175	158	128	111	101	96	80	83
Vervaardiging van andere transportmiddelen (30)	48	47	51	55	55	58	74	82	85	89
Vervaardiging van meubelen; overige industrie (31-32)	2.592	2.521	2.491	2.225	2.135	2.167	2.167	2.179	2.171	2.175
Reparatie en installatie van machines en apparaten (33)	273	258	274	436	599	746	835	888	943	1.000
Productie en distributie van elektriciteit, gas, stoom en gekoelde lucht (35)	-	-	-	-	-	-	-	-	-	-
Winning, behandeling en distributie van water (36)	-	-	-	-	-	-	-	-	-	-
Afvalwaterafvoer; inzameling, verwerking en verwijdering van afval; terugwinning; sanering en ander afvalbeheer (37-39)	152	145	148	147	146	150	161	208	232	220
Bouwnijverheid (41-43)	31.656	32.931	33.797	34.006	34.781	35.948	36.630	37.019	37.577	38.548
Groot- en detailhandel in en onderhoud en reparatie van motorvoertuigen en motorfietsen (45)	8.006	7.852	7.746	7.450	7.310	7.224	7.120	7.085	7.137	7.175
Groothandel en handelsbemiddeling, met uitzondering van de handel in motorvoertuigen en motorfietsen (46)	13.617	12.848	12.267	11.122	10.599	10.136	9.837	9.697	9.549	9.433
Detailhandel, met uitzondering van de handel in auto's en motorfietsen (47)	43.701	41.740	40.508	38.846	38.535	37.681	36.337	35.379	34.454	33.972
Vervoer te land en vervoer via pijpleidingen (49)	2.423	2.383	2.388	2.390	2.362	2.249	2.123	2.108	2.142	2.178
Vervoer over water (50)	1.382	1.362	1.309	1.294	1.285	1.217	1.142	1.081	1.014	993
Luchtvaart (51)	81	88	87	96	99	105	107	108	106	115
Opslag en vervoerondersteunende activiteiten (52)	361	365	408	428	436	456	487	491	495	507
Posterijen en koeriers (53)	1.623	1.593	1.573	1.572	1.499	1.427	1.387	1.349	1.312	1.304

7.2.2 VLAAMS GEWEST - ABSOLUTE CIJFERS (VERVOLG)

(personen)

	2006	2007	2008	2009	2010	2011	2012	2013	2014	2015
Verschaffen van accommodatie; eet- en drinkgelegenheden (55-56)	26.269	25.285	24.628	23.597	23.678	23.443	22.454	21.685	21.529	21.314
Uitgeverijen (58)	308	319	328	338	346	337	312	300	317	321
Productie van films en video- en televisieprogramma's, maken van geluidsopnamen en uitgeverijen van muziekopnamen; programmeren en uitzenden van radio- en televisieprogramma's (59-60)	845	808	819	727	723	753	773	810	850	925
Telecommunicatie (61)	827	1.007	1.265	1.137	1.210	1.511	1.535	1.549	1.526	1.228
Ontwerpen en programmeren van computerprogramma's, computerconsultancyactiviteiten en aanverwante activiteiten; dienstverlenende activiteiten op het gebied van informatie (62-63)	3.356	3.568	3.776	3.988	4.305	4.543	4.735	4.936	5.239	5.495
Financiële dienstverlening, exclusief verzekeringen en pensioenfondsen (64)	-	-	-	-	-	-	0	0	0	0
Verzekeringen, herverzekeringen en pensioenfondsen, exclusief verplichte sociale verzekeringen (65)	-	-	-	-	-	-	-	-	-	-
Ondersteunende activiteiten voor verzekeringen en pensioenfondsen (66)	6.442	6.128	5.880	5.973	5.934	5.630	5.416	5.336	5.206	5.044
Exploitatie van en handel in onroerend goed (68)	2.174	2.171	2.230	2.230	2.328	2.458	2.491	2.680	2.708	2.845
Rechtskundige en boekhoudkundige dienstverlening; activiteiten van hoofdkantoren; adviesbureaus op het gebied van bedrijfsbeheer (69-70)	133.439	139.114	145.144	155.754	157.609	160.996	165.396	167.941	169.178	171.445
Architecten en ingenieurs; technische testen en toetsen (71)	9.214	9.374	9.584	9.242	9.691	10.147	10.278	10.289	10.430	10.777
Speur- en ontwikkelingswerk op wetenschappelijk gebied (72)	70	65	63	63	53	63	82	91	99	106
Reclamewezen en marktonderzoek (73)	2.004	2.030	2.053	1.927	1.988	1.996	1.999	1.969	1.971	2.070
Overige gespecialiseerde wetenschappelijke en technische activiteiten; veterinaire diensten (74-75)	5.825	5.961	6.185	7.269	7.765	8.082	8.365	8.643	9.140	9.750
Verhuur en lease (77)	985	990	1.003	1.119	1.171	1.200	1.202	1.236	1.286	1.308
Terbeschikkingstelling van personeel (78)	127	140	141	142	146	145	148	159	205	236
Reisbureaus, reisorganisatoren, reserveringsbureaus en aanverwante activiteiten (79)	582	618	648	698	676	680	676	680	734	795
Beveiligings- en opsporingsdiensten; diensten in verband met gebouwen; landschapsverzorging; administratieve en ondersteunende activiteiten ten behoeve van kantoren en overige zakelijke activiteiten (80-82)	10.393	11.017	11.357	10.787	11.468	12.204	12.745	13.292	13.899	14.506
Openbaar bestuur en defensie; verplichte sociale verzekeringen (84)	-	-	-	-	-	-	-	-	-	-
Onderwijs (85)	1.745	1.894	2.131	2.280	2.509	2.802	3.121	3.383	3.673	4.057
Menselijke gezondheidszorg (86)	31.239	31.536	31.918	32.612	33.181	33.618	34.085	34.922	36.009	37.175
Maatschappelijke dienstverlening met en zonder huisvesting (87-88)	8.999	8.917	9.064	8.890	8.826	8.859	8.623	8.557	8.536	8.198
Creative activiteiten, kunst en amusement; bibliotheken, archieven, musea en overige culturele activiteiten; loterijen en kansspelen (90-92)	3.712	3.566	3.580	3.407	3.350	3.454	3.547	3.605	3.693	3.915
Sport, ontspanning en recreatie (93)	3.009	3.041	3.073	3.177	3.225	3.017	2.892	2.906	2.970	3.084
Verenigingen (94)	93	107	106	99	111	133	140	118	103	98
Reparatie van computers en consumentenartikelen (95)	2.904	2.816	2.692	2.554	2.472	2.505	2.514	2.575	2.626	2.681
Overige persoonlijke diensten (96)	21.340	21.479	22.173	22.616	23.370	24.191	24.508	24.819	25.348	26.372
Huishoudens als werkgever van huishoudelijk personeel en niet-gedifferentieerde productie van goederen en diensten door particuliere huishoudens voor eigen gebruik (97-98)	-	-	-	-	-	-	-	-	-	-
Totaal	431.766	434.303	439.565	444.849	447.191	450.844	453.247	455.730	459.496	466.254

Bron: INR

7.2 AANTAL ZELFSTANDIGEN - RESULTATEN PER NUTS 1 - A64 (VERVOLG)

7.2.3 WAALS GEWEST - ABSOLUTE CIJFERS

(personen)

	2006	2007	2008	2009	2010	2011	2012	2013	2014	2015
Teelt van gewassen, veeteelt, jacht en diensten in verband met deze activiteiten (01)	17.537	16.963	16.375	15.564	14.543	13.798	13.581	13.517	13.406	13.145
Bosbouw en de exploitatie van bossen (02)	1.471	1.464	1.410	1.300	1.262	1.292	1.322	1.333	1.332	1.307
Visserij en aquacultuur (03)	89	89	90	89	66	63	64	58	52	46
Mijnbouw en ondersteunende activiteiten in verband met de mijnbouw (05-09)	44	30	29	42	52	64	50	40	36	31
Vervaardiging van voedingsmiddelen, dranken en tabaksproducten (10-12)	2.741	2.724	2.665	2.446	2.250	2.109	1.961	1.935	1.934	1.952
Vervaardiging van textiel, kleding, leer en producten van leer (13-15)	609	597	600	588	581	559	574	587	618	664
Houtindustrie en vervaardiging van artikelen van hout en van kurk, exclusief meubelen; vervaardiging van artikelen van riet en van vlechtwerk (16)	577	561	550	521	508	483	457	471	475	481
Vervaardiging van papier en papierwaren (17)	18	14	16	30	32	31	26	28	24	25
Drukkerijen, reproductie van opgenomen media (18)	736	751	759	749	766	786	804	817	845	862
Vervaardiging van cokes en van geraffineerde aardolieproducten (19)	-	-	-	-	-	-	-	-	-	-
Vervaardiging van chemische producten (20)	31	38	39	56	47	52	46	35	33	35
Vervaardiging van farmaceutische grondstoffen en producten (21)	2	2	2	3	6	9	15	18	20	21
Vervaardiging van producten van rubber of kunststof (22)	45	41	41	56	67	72	63	49	44	41
Vervaardiging van andere niet-metaalhoudende minerale producten (23)	319	303	296	296	287	286	293	304	314	334
Vervaardiging van metalen in primaire vorm (24)	29	38	39	35	52	67	78	66	47	46
Vervaardiging van producten van metaal, exclusief machines en apparaten (25)	1.401	1.390	1.397	1.325	1.320	1.330	1.315	1.273	1.262	1.287
Vervaardiging van informaticaproducten en van elektronische en optische producten (26)	88	95	98	75	70	73	82	75	70	61
Vervaardiging van elektrische apparatuur (27)	84	86	84	77	76	80	73	78	68	64
Vervaardiging van machines, apparaten en werktuigen, n.e.g. (28)	82	83	85	111	128	121	119	121	146	170
Vervaardiging en assemblage van motorvoertuigen, aanhangwagens en opleggers (29)	35	64	75	42	39	43	51	34	37	41
Vervaardiging van andere transportmiddelen (30)	12	11	11	13	11	11	9	11	12	13
Vervaardiging van meubelen; overige industrie (31-32)	1.465	1.425	1.401	1.286	1.229	1.251	1.259	1.263	1.255	1.256
Reparatie en installatie van machines en apparaten (33)	162	161	167	233	290	349	395	401	428	471
Productie en distributie van elektriciteit, gas, stoom en gekoelde lucht (35)	-	-	-	-	-	-	-	-	-	-
Winning, behandeling en distributie van water (36)	-	-	-	-	-	-	-	-	-	-
Afvalwaterafvoer; inzameling, verwerking en verwijdering van afval; terugwinning; sanering en ander afvalbeheer (37-39)	110	115	119	129	139	156	164	183	225	231
Bouwnijverheid (41-43)	16.943	17.537	17.791	17.671	17.884	18.562	19.035	19.420	19.584	20.040
Groot- en detailhandel in en onderhoud en reparatie van motorvoertuigen en motorfietsen (45)	4.904	4.803	4.699	4.525	4.472	4.453	4.393	4.388	4.394	4.457
Groothandel en handelsbemiddeling, met uitzondering van de handel in motorvoertuigen en motorfietsen (46)	7.685	7.805	7.706	6.890	6.533	6.227	6.112	6.294	6.071	5.729
Detailhandel, met uitzondering van de handel in auto's en motorfietsen (47)	22.319	21.547	21.317	20.622	20.607	20.330	19.687	19.388	18.919	18.731
Vervoer te land en vervoer via pijpleidingen (49)	1.631	1.531	1.502	1.426	1.349	1.282	1.200	1.159	1.177	1.174
Vervoer over water (50)	468	423	420	437	438	414	383	365	400	407
Luchtvaart (51)	33	25	25	23	18	21	23	22	27	27
Opslag en vervoerondersteunende activiteiten (52)	353	372	399	395	382	413	420	454	459	433
Posterijen en koeriers (53)	389	410	418	428	425	435	453	473	471	469

7.2.3 WAALS GEWEST - ABSOLUTE CIJFERS (VERVOLG)

(personen)

	2006	2007	2008	2009	2010	2011	2012	2013	2014	2015
Verschaffen van accommodatie; eet- en drinkgelegenheden (55-56)	12.840	12.619	12.512	12.077	12.345	12.413	12.185	12.031	12.008	12.017
Uitgeverijen (58)	156	163	167	177	189	180	167	177	185	194
Productie van films en video- en televisieprogramma's, maken van geluidsopnamen en uitgeverijen van muziekopnamen; programmeren en uitzenden van radio- en televisieprogramma's (59-60)	232	221	225	215	208	222	226	224	245	262
Telecommunicatie (61)	653	941	1.118	1.100	1.189	1.410	1.426	1.475	1.539	1.236
Ontwerpen en programmeren van computerprogramma's, computerconsultancyactiviteiten en aanverwante activiteiten; dienstverlenende activiteiten op het gebied van informatie (62-63)	1.561	1.610	1.694	1.809	1.944	2.051	2.157	2.199	2.281	2.417
Financiële dienstverlening, exclusief verzekeringen en pensioenfondsen (64)	-	-	-	-	-	-	0	0	0	0
Verzekeringen, herverzekeringen en pensioenfondsen, exclusief verplichte sociale verzekeringen (65)	-	-	-	-	-	-	-	-	-	-
Ondersteunende activiteiten voor verzekeringen en pensioenfondsen (66)	2.716	2.592	2.509	2.521	2.524	2.444	2.421	2.366	2.309	2.233
Exploitatie van en handel in onroerend goed (68)	1.068	1.065	1.122	1.265	1.349	1.406	1.455	1.386	1.549	1.625
Rechtskundige en boekhoudkundige dienstverlening; activiteiten van hoofdkantoren; adviesbureaus op het gebied van bedrijfsbeheer (69-70)	49.357	51.591	54.123	55.746	57.111	58.673	60.685	61.980	62.032	62.231
Architecten en ingenieurs; technische testen en toetsen (71)	6.049	6.182	6.263	6.068	6.300	6.593	6.780	6.812	6.914	7.023
Speur- en ontwikkelingswerk op wetenschappelijk gebied (72)	51	47	41	42	30	37	60	73	79	81
Reclamewezen en marktonderzoek (73)	1.393	1.328	1.319	1.204	1.172	1.114	1.076	1.066	1.053	1.032
Overige gespecialiseerde wetenschappelijke en technische activiteiten; veterinaire diensten (74-75)	3.019	3.068	3.167	3.596	3.807	3.891	3.970	4.086	4.323	4.562
Verhuur en lease (77)	433	406	402	429	447	450	439	437	445	460
Terbeschikkingstelling van personeel (78)	179	173	170	140	134	128	132	139	146	143
Reisbureaus, reisorganisatoren, reserveringsbureaus en aanverwante activiteiten (79)	154	164	183	187	186	198	187	200	215	225
Beveiligings- en opsporingsdiensten; diensten in verband met gebouwen; landschapsverzorging; administratieve en ondersteunende activiteiten ten behoeve van kantoren en overige zakelijke activiteiten (80-82)	5.886	6.183	6.358	6.122	6.420	6.767	7.029	7.276	7.536	7.867
Openbaar bestuur en defensie; verplichte sociale verzekeringen (84)	-	-	-	-	-	-	-	-	-	-
Onderwijs (85)	659	711	809	876	1.009	1.207	1.372	1.549	1.712	1.955
Menselijke gezondheidszorg (86)	20.018	20.042	20.061	20.250	20.448	20.630	20.954	21.464	22.067	22.942
Maatschappelijke dienstverlening met en zonder huisvesting (87-88)	2.615	2.578	2.402	3.085	3.238	3.411	3.654	3.595	3.458	3.259
Creative activiteiten, kunst en amusement; bibliotheken, archieven, musea en overige culturele activiteiten; loterijen en kansspelen (90-92)	1.607	1.523	1.496	1.389	1.321	1.332	1.344	1.328	1.374	1.417
Sport, ontspanning en recreatie (93)	1.491	1.460	1.469	1.605	1.661	1.539	1.469	1.452	1.482	1.554
Verenigingen (94)	76	86	80	68	77	90	92	56	52	55
Reparatie van computers en consumentenartikelen (95)	1.712	1.586	1.504	1.420	1.365	1.359	1.361	1.376	1.357	1.354
Overige persoonlijke diensten (96)	10.415	10.303	10.522	10.709	10.996	11.314	11.537	11.757	11.955	12.310
Huishoudens als werkgever van huishoudelijk personeel en niet-gedifferentieerde productie van goederen en diensten door particuliere huishoudens voor eigen gebruik (97-98)	-	-	-	-	-	-	0	0	0	0
Totaal	206.752	208.140	210.341	209.583	211.399	214.081	216.685	219.164	220.501	222.505

Bron: INR

7.2 AANTAL ZELFSTANDIGEN - RESULTATEN PER NUTS 1 - A64 (VERVOLG)

7.2.4 HET RIJK - ABSOLUTE CIJFERS

(personen)

	2006	2007	2008	2009	2010	2011	2012	2013	2014	2015
Teelt van gewassen, veeteelt, jacht en diensten in verband met deze activiteiten (01)	53.847	51.712	49.493	46.530	42.828	39.542	37.992	36.878	36.246	35.867
Bosbouw en de exploitatie van bossen (02)	1.695	1.688	1.637	1.523	1.489	1.526	1.566	1.586	1.588	1.568
Visserij en aquacultuur (03)	133	150	142	126	103	97	96	90	87	85
Mijnbouw en ondersteunende activiteiten in verband met de mijnbouw (05-09)	70	60	51	60	79	92	78	67	68	59
Vervaardiging van voedingsmiddelen, dranken en tabaksproducten (10-12)	8.565	8.324	8.065	7.481	6.875	6.452	5.965	5.804	5.753	5.709
Vervaardiging van textiel, kleding, leer en producten van leer (13-15)	2.102	2.013	1.986	1.905	1.848	1.794	1.814	1.825	1.885	1.919
Houtindustrie en vervaardiging van artikelen van hout en van kurk, exclusief meubelen; vervaardiging van artikelen van riet en van vlechtwerk (16)	1.381	1.337	1.362	1.290	1.301	1.284	1.267	1.311	1.347	1.362
Vervaardiging van papier en papierwaren (17)	75	64	77	103	96	82	73	77	72	67
Drukkerijen, reproductie van opgenomen media (18)	2.994	3.093	3.195	3.205	3.275	3.292	3.317	3.359	3.433	3.458
Vervaardiging van cokes en van geraffineerde aardolieproducten (19)	-	-	-	-	-	-	-	-	-	-
Vervaardiging van chemische producten (20)	100	122	150	177	186	166	143	110	103	101
Vervaardiging van farmaceutische grondstoffen en producten (21)	10	16	17	28	33	48	55	46	52	55
Vervaardiging van producten van rubber of kunststof (22)	141	150	148	198	226	237	227	195	162	142
Vervaardiging van andere niet-metaalhoudende minerale producten (23)	760	734	722	699	689	691	704	749	800	812
Vervaardiging van metalen in primaire vorm (24)	142	147	146	145	205	285	304	246	173	162
Vervaardiging van producten van metaal, exclusief machines en apparaten (25)	4.066	4.093	4.197	4.110	4.126	4.174	4.124	4.054	4.027	4.090
Vervaardiging van informaticaproducten en van elektronische en optische producten (26)	277	291	299	260	228	243	263	260	225	188
Vervaardiging van elektrische apparatuur (27)	253	245	246	244	272	279	275	265	241	240
Vervaardiging van machines, apparaten en werktuigen, n.e.g. (28)	303	301	320	383	423	431	417	395	452	489
Vervaardiging en assemblage van motorvoertuigen, aanhangwagens en opleggers (29)	152	210	257	208	174	161	160	139	122	129
Vervaardiging van andere transportmiddelen (30)	61	60	64	74	73	72	86	99	108	113
Vervaardiging van meubelen; overige industrie (31-32)	4.454	4.339	4.272	3.834	3.655	3.703	3.702	3.725	3.703	3.705
Reparatie en installatie van machines en apparaten (33)	442	426	448	692	924	1.144	1.287	1.354	1.446	1.568
Productie en distributie van elektriciteit, gas, stoom en gekoelde lucht (35)	-	-	-	-	-	-	-	-	-	-
Winning, behandeling en distributie van water (36)	-	-	-	-	-	-	-	-	-	-
Afvalwaterafvoer; inzameling, verwerking en verwijdering van afval; terugwinning; sanering en ander afvalbeheer (37-39)	277	271	279	285	293	315	337	399	467	470
Bouwnijverheid (41-43)	51.830	54.317	55.770	55.927	57.121	59.374	61.001	62.322	63.708	65.886
Groot- en detailhandel in en onderhoud en reparatie van motorvoertuigen en motorfietsen (45)	13.456	13.194	12.963	12.463	12.237	12.094	11.919	11.876	11.954	12.048
Groothandel en handelsbemiddeling, met uitzondering van de handel in motorvoertuigen en motorfietsen (46)	22.805	22.117	21.356	19.288	18.366	17.537	17.127	17.191	16.845	16.371
Detailhandel, met uitzondering van de handel in auto's en motorfietsen (47)	71.071	68.303	66.706	64.066	63.680	62.387	60.302	58.898	57.412	56.658
Vervoer te land en vervoer via pijpleidingen (49)	4.550	4.371	4.340	4.219	4.065	3.845	3.600	3.521	3.585	3.631
Vervoer over water (50)	1.859	1.793	1.735	1.739	1.735	1.642	1.535	1.456	1.417	1.403
Luchtvaart (51)	117	116	115	123	123	129	133	134	139	150
Opslag en vervoerondersteunende activiteiten (52)	820	856	938	925	916	973	1.020	1.073	1.068	1.046
Posterijen en koeriers (53)	2.443	2.414	2.402	2.392	2.292	2.200	2.161	2.130	2.093	2.092

7.2.4 HET RIJK - ABSOLUTE CIJFERS (VERVOLG)

(personen)

	2006	2007	2008	2009	2010	2011	2012	2013	2014	2015
Verschaffen van accommodatie; eet- en drinkgelegenheden (55-56)	41.474	40.124	39.259	37.632	37.937	37.731	36.400	35.416	35.214	34.936
Uitgeverijen (58)	552	567	584	608	618	602	569	568	592	621
Productie van films en video- en televisieprogramma's, maken van geluidsopnamen en uitgeverijen van muziekopnamen; programmeren en uitzenden van radio- en televisieprogramma's (59-60)	1.323	1.260	1.268	1.138	1.123	1.172	1.202	1.257	1.335	1.448
Telecommunicatie (61)	1.637	2.139	2.605	2.446	2.642	3.208	3.207	3.233	3.294	2.644
Ontwerpen en programmeren van computerprogramma's, computerconsultancyactiviteiten en aanverwante activiteiten; dienstverlenende activiteiten op het gebied van informatie (62-63)	5.754	6.063	6.435	6.819	7.282	7.661	7.987	8.254	8.741	9.231
Financiële dienstverlening, exclusief verzekeringen en pensioenfondsen (64)	-	-	-	-	-	-	0	0	0	0
Verzekeringen, herverzekeringen en pensioenfondsen, exclusief verplichte sociale verzekeringen (65)	-	-	-	-	-	-	-	-	-	-
Ondersteunende activiteiten voor verzekeringen en pensioenfondsen (66)	9.693	9.213	8.836	8.923	8.898	8.500	8.266	8.129	7.948	7.696
Exploitatie van en handel in onroerend goed (68)	3.618	3.611	3.744	4.049	4.260	4.463	4.560	4.607	4.864	5.118
Rechtskundige en boekhoudkundige dienstverlening; activiteiten van hoofdkantoren; adviesbureaus op het gebied van bedrijfsbeheer (69-70)	209.536	219.821	230.719	245.408	249.532	255.820	264.376	268.603	270.631	274.268
Architecten en ingenieurs; technische testen en toetsen (71)	17.827	18.044	18.350	17.699	18.477	19.330	19.795	19.924	20.206	20.757
Speur- en ontwikkelingswerk op wetenschappelijk gebied (72)	151	142	135	131	104	120	161	184	202	214
Reclamewezen en marktonderzoek (73)	4.200	4.121	4.092	3.748	3.733	3.638	3.575	3.519	3.500	3.567
Overige gespecialiseerde wetenschappelijke en technische activiteiten; veterinaire diensten (74-75)	10.108	10.279	10.618	12.294	13.051	13.471	13.833	14.281	15.075	16.002
Verhuur en lease (77)	1.472	1.452	1.460	1.599	1.670	1.699	1.689	1.722	1.779	1.814
Terbeschikkingstelling van personeel (78)	339	347	349	317	321	313	313	336	391	428
Reisbureaus, reisorganisatoren, reserveringsbureaus en aanverwante activiteiten (79)	807	852	904	961	942	955	938	953	1.026	1.104
Beveiligings- en opsporingsdiensten; diensten in verband met gebouwen; landschapsverzorging; administratieve en ondersteunende activiteiten ten behoeve van kantoren en overige zakelijke activiteiten (80-82)	17.922	19.151	19.827	18.885	19.946	21.144	22.083	23.006	23.975	24.975
Openbaar bestuur en defensie; verplichte sociale verzekeringen (84)	-	-	-	-	-	-	-	-	-	-
Onderwijs (85)	2.665	2.852	3.216	3.470	3.866	4.402	4.920	5.383	5.887	6.612
Menselijke gezondheidszorg (86)	56.924	57.204	57.610	58.265	59.047	59.692	60.604	62.007	63.898	66.115
Maatschappelijke dienstverlening met en zonder huisvesting (87-88)	12.028	11.885	11.832	12.403	12.508	12.724	12.741	12.602	12.433	11.872
Creatieve activiteiten, kunst en amusement; bibliotheken, archieven, musea en overige culturele activiteiten; loterijen en kansspelen (90-92)	5.935	5.662	5.629	5.297	5.147	5.249	5.347	5.401	5.554	5.850
Sport, ontspanning en recreatie (93)	4.802	4.796	4.847	5.067	5.178	4.844	4.641	4.625	4.725	4.914
Verenigingen (94)	207	243	220	210	244	287	298	242	208	201
Reparatie van computers en consumentenartikelen (95)	4.984	4.758	4.534	4.326	4.178	4.204	4.219	4.308	4.341	4.398
Overige persoonlijke diensten (96)	33.852	33.796	34.722	35.286	36.326	37.460	37.978	38.475	39.144	40.548
Huishoudens als werkgever van huishoudelijk personeel en niet-gedifferentieerde productie van goederen en diensten door particuliere huishoudens voor eigen gebruik (97-98)	-	-	-	-	-	-	0	0	0	0
Totaal	699.061	705.709	715.693	721.683	726.966	734.980	742.752	748.669	755.744	766.976

Bron: INR

8. Bruto-investeringen in vaste activa

8.1 BRUTO-INVESTERINGEN IN VASTE ACTIVA, TEGEN LOPENDE PRIJZEN, TOTALE ECONOMIE (S.1) - ABSOLUTE CIJFERS

(miljoenen euro's)

	2006	2007	2008	2009	2010	2011	2012	2013	2014
Brussels Hoofdstedelijk Gewest	11.321,1	11.765,7	12.163,1	11.434,7	11.115,7	11.388,5	11.460,6	11.936,7	13.027,9
Vlaams Gewest	45.300,1	49.843,9	52.609,4	48.491,5	49.496,6	53.137,9	54.665,5	54.317,4	57.275,0
Antwerpen (provincie)	14.449,3	16.424,0	17.449,7	15.773,7	15.243,9	16.868,3	16.797,2	16.669,4	18.111,8
Antwerpen (arrondissement)	7.341,9	8.658,6	9.384,2	8.519,2	8.114,9	8.666,4	8.712,8	8.796,5	10.128,0
Mechelen	2.392,7	2.695,5	2.724,0	2.685,1	2.530,3	2.881,0	2.945,2	2.984,6	3.131,6
Turnhout	4.714,7	5.069,9	5.341,5	4.569,4	4.598,7	5.320,9	5.139,2	4.888,3	4.852,2
Limburg	5.665,1	5.766,6	5.817,5	5.424,8	5.445,2	5.845,9	6.114,2	5.753,8	6.053,6
Hasselt	3.360,8	3.254,6	3.327,5	3.108,7	3.144,8	3.393,3	3.623,2	3.520,5	3.590,3
Maaseik	1.432,0	1.565,5	1.440,6	1.372,0	1.360,3	1.372,5	1.480,4	1.277,5	1.352,7
Tongeren	872,3	946,5	1.049,4	944,1	940,1	1.080,1	1.010,6	955,8	1.110,6
Oost-Vlaanderen	9.570,2	10.318,3	10.697,1	10.405,3	10.681,0	11.399,0	11.828,5	12.033,2	12.368,8
Aalst	1.577,4	1.547,8	1.492,1	1.435,2	1.462,5	1.443,7	1.483,4	1.577,7	1.922,4
Dendermonde	1.007,2	1.106,1	1.151,5	1.091,5	1.054,2	1.221,2	1.258,2	1.228,5	1.211,2
Eeklo	465,8	495,3	500,9	496,1	530,6	542,2	608,6	575,4	610,5
Gent	3.920,5	4.345,0	4.819,9	4.786,1	4.975,7	5.354,6	5.503,4	5.604,3	5.645,5
Oudenaarde	1.070,0	1.077,3	1.030,1	965,6	1.066,6	1.217,5	1.174,9	1.297,0	1.135,9
Sint-Niklaas	1.529,3	1.746,8	1.702,6	1.630,8	1.591,4	1.619,8	1.800,0	1.750,3	1.843,3
Vlaams-Brabant	7.053,6	8.009,8	8.612,1	7.717,8	8.225,3	8.903,4	9.270,9	9.530,4	10.078,0
Halle-Vilvoorde	4.076,2	4.668,3	5.287,4	4.224,5	4.212,7	4.863,7	4.949,8	5.188,3	5.523,7
Leuven	2.977,4	3.341,5	3.324,7	3.493,3	4.012,6	4.039,7	4.321,1	4.342,1	4.554,3
West-Vlaanderen	8.561,9	9.325,2	10.033,0	9.169,9	9.901,2	10.121,3	10.654,7	10.330,6	10.662,8
Brugge	2.169,2	2.491,9	2.607,7	2.461,9	2.621,0	2.436,6	2.772,4	2.934,2	2.671,0
Diksmuide	295,2	317,1	326,2	302,5	335,1	355,2	333,1	322,3	334,0
Ieper	636,7	673,2	640,6	676,3	700,4	829,2	771,1	871,4	824,4
Kortrijk	1.963,1	2.116,0	2.180,4	2.121,1	2.321,5	2.401,8	2.436,1	2.236,3	2.700,4
Oostende	1.149,0	1.113,4	1.426,7	1.085,4	1.139,0	1.189,6	1.331,8	1.312,3	1.191,1
Roeselare	1.068,7	1.155,8	1.391,6	1.243,5	1.283,2	1.384,1	1.566,6	1.205,0	1.446,5
Tielt	642,5	693,4	776,7	637,3	782,5	772,8	698,1	663,4	832,9
Veurne	637,5	764,4	683,1	641,9	718,5	752,0	745,5	785,7	662,5
Waaals Gewest	16.340,0	18.470,4	20.070,2	18.760,0	19.016,4	21.053,2	21.519,1	20.672,7	21.418,5
Waaals-Brabant	2.881,3	3.440,0	3.381,3	3.313,2	3.182,8	3.822,8	4.019,6	4.244,8	4.129,6
Henegouwen	5.048,1	5.441,6	6.338,8	5.861,8	5.951,6	6.285,3	6.464,0	6.164,6	6.945,2
Aat	321,9	373,5	341,0	325,3	337,4	413,5	412,5	364,6	364,8
Charleroi	1.713,8	1.970,8	2.213,3	2.056,3	2.145,9	2.305,2	2.148,7	1.972,8	2.199,3
Bergen	895,9	937,8	1.405,5	1.284,4	1.262,0	1.229,3	1.354,9	1.450,3	1.814,0
Moeskroen	410,9	367,8	422,8	342,4	332,0	411,3	460,3	462,7	465,6
Zinnik	629,7	687,2	745,1	650,4	684,0	703,2	810,7	729,2	864,1
Thuin	444,8	424,3	486,7	497,5	468,5	492,9	542,5	484,7	449,9
Doornik	631,1	680,2	724,4	705,5	721,8	729,9	734,4	700,3	787,5
Luik (provincie)	4.470,9	5.046,0	5.704,5	5.235,5	5.429,5	6.244,5	6.199,3	6.058,0	5.973,2
Hoei	450,6	550,8	722,2	611,1	555,1	517,7	539,3	551,0	531,2
Luik (arrondissement)	2.560,8	2.841,0	3.192,2	2.980,0	3.173,2	3.453,1	3.523,2	3.412,9	3.545,9
Verviers	1.169,3	1.342,7	1.464,5	1.349,5	1.370,8	1.919,4	1.830,4	1.738,6	1.561,6
Borgworm	290,2	311,5	325,6	294,9	330,4	354,3	306,4	355,5	334,5
Luxemburg	1.432,3	1.701,5	1.690,2	1.525,1	1.675,9	1.793,5	1.617,1	1.564,7	1.599,1
Aarlen	380,8	447,3	430,9	371,8	454,6	472,3	377,7	345,9	329,7
Bastenaken	227,9	285,2	303,5	293,1	281,2	287,2	241,9	255,0	278,8
Marche-en-Famenne	303,4	373,0	376,0	335,9	374,3	340,2	351,1	320,7	322,2
Neufchâteau	352,2	377,8	349,2	325,0	355,7	462,0	416,3	450,6	439,1
Virton	168,0	218,2	230,6	199,3	210,1	231,8	230,1	192,5	229,3
Namen (provincie)	2.507,4	2.841,3	2.955,4	2.824,4	2.776,6	2.907,1	3.219,1	2.640,6	2.771,4
Dinant	473,5	534,3	496,0	494,0	489,0	607,3	807,0	553,8	509,4
Namen (arrondissement)	1.817,4	2.069,8	2.173,9	2.094,6	2.066,4	2.051,8	2.147,5	1.855,2	1.994,0
Philippeville	216,5	237,2	285,5	235,8	221,2	248,0	264,6	231,6	268,0
Extraregionaal gebied	32,2	14,9	48,0	94,6	36,2	32,4	28,7	40,6	39,6
Het Rijk	72.993,4	80.094,9	84.890,7	78.780,8	79.664,9	85.612,0	87.673,9	86.967,4	91.761,0

8.2 BRUTO-INVESTERINGEN IN VASTE ACTIVA, TEGEN LOPENDE PRIJZEN - RESULTATEN PER NUTS 1 - A38

8.2.1 BRUSSELS HOOFDSTEDELIJK GEWEST - ABSOLUTE CIJFERS

(miljoenen euro's)

	2006	2007	2008	2009	2010	2011	2012	2013	2014
Landbouw, bosbouw en visserij (AA)	3,9	10,2	8,0	5,4	4,7	9,4	5,4	9,2	5,1
Winning van delfstoffen (BB)	4,8	7,0	2,8	1,4	1,2	0,9	1,4	0,5	2,1
Vervaardiging van voedingsmiddelen, dranken en tabaksproducten (CA)	76,1	63,4	54,6	49,5	50,6	63,5	56,2	48,5	56,9
Vervaardiging van textiel, kleding, leer en producten van leer (CB)	6,3	7,8	15,6	20,8	13,3	10,1	5,6	6,1	3,9
Houtindustrie, vervaardiging van papier en papierwaren, drukkerijen (CC)	35,4	57,2	35,7	36,2	24,2	37,6	20,2	17,0	16,7
Vervaardiging van cokes en geraffineerde aardolieproducten (CD)	22,3	9,3	9,7	24,7	25,8	21,7	16,0	7,7	3,9
Vervaardiging van chemische producten (CE)	139,4	184,1	138,0	109,1	81,7	81,8	75,0	118,7	122,1
Vervaardiging van farmaceutische grondstoffen en producten (CF)	18,2	95,9	89,3	64,8	67,8	69,0	93,4	71,4	34,1
Vervaardiging van producten van rubber en kunststof en van anderen niet-metaalhoudende minerale producten (CG)	19,5	20,2	25,0	20,4	21,3	20,8	21,3	8,3	26,3
Vervaardiging van metalen in primaire vorm en van producten van metaal, exclusief machines en apparaten (CH)	20,4	30,9	20,6	14,9	15,8	16,1	20,8	19,3	14,6
Vervaardiging van informaticaproducten en van elektronische en optische producten (CI)	6,5	2,5	3,6	10,6	9,5	3,6	4,0	3,5	4,0
Vervaardiging van elektrische apparatuur (CJ)	1,4	6,1	6,9	1,9	2,2	3,3	4,3	3,8	3,4
Vervaardiging van machines, apparaten en werktuigen n.e.g. (CK)	33,6	15,6	12,2	14,1	13,5	12,8	11,8	6,9	15,0
Vervaardiging van transportmiddelen (CL)	51,1	36,9	159,5	153,7	90,4	-3,3	71,5	60,8	71,1
Vervaardiging van meubelen en overige industrie, reparatie en installatie van machines en apparaten (CM)	14,8	12,6	15,5	21,8	17,0	17,7	20,3	12,9	12,3
Productie en distributie van elektriciteit, gas, stoom en gekoelde lucht (DD)	227,0	248,6	508,7	525,0	334,3	239,8	253,0	369,4	365,8
Distributie van water; afval- en afvalwaterbeheer en sanering (EE)	175,5	132,7	119,8	112,7	150,2	164,0	184,2	193,0	205,7
Bouwnijverheid (FF)	366,9	443,6	552,5	513,7	240,7	180,1	339,8	493,4	509,4
Groot- en detailhandel; reparatie van auto's en motorfietsen (GG)	608,0	689,5	628,3	763,8	776,2	905,7	892,3	928,2	900,6
Vervoer en opslag (HH)	946,7	838,1	894,8	1.240,0	1.525,2	1.289,7	1.172,2	1.120,9	1.015,0
Verschaffen van accommodatie en maaltijden (II)	163,4	156,5	134,0	161,7	124,9	156,0	201,4	132,0	207,7
Uitgeverijen, audiovisuele diensten en uitzendingen (JA)	185,2	198,8	204,5	237,9	232,3	264,3	323,6	372,5	369,6
Telecommunicatie (JB)	692,1	624,9	596,0	734,5	661,7	700,8	727,7	755,1	941,8
Informaticadiensten en dienstverlenende activiteiten op gebied van informatie (JC)	304,0	269,0	216,2	217,5	297,8	239,1	334,6	332,9	338,1
Financiële activiteiten en verzekeringen (KK)	1.859,2	1.925,7	2.029,4	1.941,0	1.609,9	1.669,6	1.355,9	1.318,6	1.453,0
Exploitatie van en handel in onroerend goed (LL)	2.098,1	1.702,4	1.639,6	1.358,1	1.245,7	1.626,3	1.635,4	1.898,1	1.944,6
waarvan: investeringen in woongebouwen door de gezinnen	875,5	957,5	778,8	735,1	750,2	917,8	903,5	753,1	914,2
Rechtskundige en boekhoudkundige dienstverlening, hoofdkantoren, adviesbureaus, architecten en ingenieurs; technische testen en toetsen (MA)	659,7	727,8	749,0	593,7	612,9	709,6	631,4	602,5	724,9
Speur- en ontwikkelingswerk op wetenschappelijk gebied (MB)	42,5	32,1	63,6	112,1	123,7	143,1	139,9	139,3	434,6
Reclamewezen en marktonderzoek; overige gespecialiseerde wetenschappelijke en technische activiteiten (MC)	112,1	131,8	108,3	132,4	129,4	115,2	130,3	102,2	124,8
Administratieve en ondersteunende diensten (NN)	1.234,3	1.434,9	1.542,0	510,8	591,5	740,5	539,1	585,0	601,2
Openbaar bestuur en defensie; verplichte sociale verzekeringen (OO)	355,0	725,0	649,7	707,5	867,4	822,9	882,8	900,1	1.065,7
Onderwijs (PP)	272,7	319,9	354,1	400,0	439,7	441,0	486,1	536,2	585,2
Menselijke gezondheidszorg (QA)	235,4	308,5	292,7	317,8	395,8	383,5	459,6	456,2	448,1
Maatschappelijke dienstverlening (QB)	95,3	88,1	79,2	55,7	72,1	52,1	81,1	73,0	79,6
Kunst, amusement en recreatie (RR)	83,6	86,0	81,2	93,4	71,1	67,4	69,7	69,7	105,1
Overige diensten (SS)	150,7	122,1	122,5	156,1	174,2	112,8	193,3	163,8	215,9
Huishoudens als werkgever; niet-gedifferentieerde productie van goederen en diensten door huishoudens voor eigen gebruik (TT)	-	-	-	-	-	-	-	-	-
Extraterritoriale organisaties en lichamen (UU)	-	-	-	-	-	-	-	-	-
Totaal	11.321,1	11.765,7	12.163,1	11.434,7	11.115,7	11.388,5	11.460,6	11.936,7	13.027,9

Bron: INR

8.2 BRUTO-INVESTERINGEN IN VASTE ACTIVA, TEGEN LOPENDE PRIJZEN - RESULTATEN PER NUTS 1 - A38 (VERVOLG)

8.2.2 VLAAMS GEWEST - ABSOLUTE CIJFERS

(miljoenen euro's)

	2006	2007	2008	2009	2010	2011	2012	2013	2014
Landbouw, bosbouw en visserij (AA)	456,1	574,6	671,8	766,7	709,5	794,0	819,0	781,8	761,9
Winning van delfstoffen (BB)	9,1	15,1	21,0	7,0	11,9	13,6	6,2	11,3	12,1
Vervaardiging van voedingsmiddelen, dranken en tabaksproducten (CA)	1.047,6	1.133,2	1.090,6	1.039,7	1.002,3	1.120,0	1.119,8	1.227,9	1.295,3
Vervaardiging van textiel, kleding, leer en producten van leer (CB)	232,2	273,0	232,6	168,4	192,4	226,3	186,1	201,7	211,0
Houtindustrie, vervaardiging van papier en papierwaren, drukkerijen (CC)	455,6	494,4	532,2	423,0	409,4	365,4	389,7	348,2	401,3
Vervaardiging van cokes en geraffineerde aardolieproducten (CD)	210,4	284,6	271,4	275,1	281,2	170,7	176,6	285,0	516,3
Vervaardiging van chemische producten (CE)	1.262,0	1.478,9	1.183,9	941,7	897,8	1.135,5	1.164,7	1.217,8	1.423,1
Vervaardiging van farmaceutische grondstoffen en producten (CF)	1.651,2	1.741,4	1.884,4	1.381,0	1.492,2	1.790,8	1.749,7	1.637,2	1.383,6
Vervaardiging van producten van rubber en kunststof en van anderen niet-metaalhoudende minerale producten (CG)	580,6	652,0	655,1	538,4	526,6	579,8	572,6	557,9	529,3
Vervaardiging van metalen in primaire vorm en van producten van metaal, exclusief machines en apparaten (CH)	821,5	947,7	1.021,2	795,0	737,4	859,6	908,9	732,3	755,0
Vervaardiging van informaticaproducten en van elektronische en optische producten (CI)	444,6	598,6	575,2	342,3	368,9	338,9	344,1	337,9	354,1
Vervaardiging van elektrische apparatuur (CJ)	251,4	152,3	159,9	272,4	212,5	229,5	152,6	154,1	172,0
Vervaardiging van machines, apparaten en werktuigen n.e.g. (CK)	413,0	516,2	438,5	362,1	373,6	435,5	462,3	457,5	481,8
Vervaardiging van transportmiddelen (CL)	759,3	601,5	367,6	306,9	349,8	515,7	669,0	528,6	480,6
Vervaardiging van meubelen en overige industrie, reparatie en installatie van machines en apparaten (CM)	254,3	250,1	272,6	288,2	300,0	328,4	292,1	263,2	255,2
Productie en distributie van elektriciteit, gas, stoom en gekoelde lucht (DD)	854,3	1.019,2	1.225,6	1.379,6	1.500,6	1.627,0	1.932,2	1.827,3	1.272,5
Distributie van water; afval- en afvalwaterbeheer en sanering (EE)	639,1	640,7	619,1	855,6	859,1	856,2	884,0	876,0	771,5
Bouwnijverheid (FF)	1.727,8	2.163,0	2.354,9	2.085,1	1.921,9	2.631,0	2.050,4	1.915,7	2.545,6
Groot- en detailhandel; reparatie van auto's en motorfietsen (GG)	3.833,2	4.323,8	4.382,6	3.738,6	3.851,5	4.438,9	4.375,1	4.238,0	4.321,8
Vervoer en opslag (HH)	3.567,0	4.170,7	4.360,2	4.413,9	3.524,0	3.653,6	3.467,5	3.795,8	4.407,5
Verschaffen van accommodatie en maaltijden (II)	533,2	619,2	667,5	653,3	563,4	636,5	642,2	568,9	563,5
Uitgeverijen, audiovisuele diensten en uitzendingen (JA)	314,2	338,5	360,5	403,8	434,8	448,0	469,7	524,0	497,7
Telecommunicatie (JB)	392,2	447,2	555,8	600,8	681,5	583,8	511,6	635,6	642,2
Informaticadiensten en dienstverlenende activiteiten op gebied van informatie (JC)	417,6	550,9	596,1	670,7	714,6	762,7	816,7	835,0	867,9
Financiële activiteiten en verzekeringen (KK)	680,6	631,5	897,2	973,6	851,9	960,5	945,8	892,6	1.048,0
Exploitatie van en handel in onroerend goed (LL)	14.642,9	15.546,3	16.633,2	15.075,8	15.899,3	15.623,3	17.070,5	17.071,7	18.335,4
waarvan: investeringen in woongebouwen door de gezinnen	12.811,3	13.698,2	14.328,8	12.741,1	13.458,1	12.996,1	13.893,3	13.735,3	14.826,2
Rechtskundige en boekhoudkundige dienstverlening, hoofdkantoren, adviesbureaus, architecten en ingenieurs; technische testen en toetsen (MA)	1.764,5	1.989,9	2.338,1	1.920,1	2.316,7	2.168,3	2.532,5	2.696,8	2.609,4
Speur- en ontwikkelingswerk op wetenschappelijk gebied (MB)	231,9	231,5	254,1	358,7	340,7	432,1	357,1	389,1	1.229,0
Reclamewezen en marktonderzoek; overige gespecialiseerde wetenschappelijke en technische activiteiten (MC)	184,3	204,2	243,2	285,3	290,3	286,5	264,7	240,7	269,0
Administratieve en ondersteunende diensten (NN)	1.840,8	2.007,3	2.352,1	1.534,8	1.737,8	2.705,5	2.520,7	2.213,6	2.373,6
Openbaar bestuur en defensie; verplichte sociale verzekeringen (OO)	1.718,3	1.761,3	1.757,2	1.895,3	1.912,4	2.032,1	2.173,6	2.024,6	1.675,4
Onderwijs (PP)	1.003,5	1.043,6	1.223,7	1.341,4	1.452,6	1.596,1	1.562,2	1.606,9	1.582,0
Menselijke gezondheidszorg (QA)	1.029,3	1.278,9	1.241,4	1.374,6	1.666,8	1.554,7	1.824,7	1.854,6	1.772,3
Maatschappelijke dienstverlening (QB)	428,9	463,1	484,7	392,1	446,0	440,3	459,1	626,6	639,7
Kunst, amusement en recreatie (RR)	348,7	383,9	363,2	280,0	301,0	380,6	400,3	371,0	436,6
Overige diensten (SS)	298,9	315,6	321,0	350,5	364,2	416,5	391,5	370,5	381,8
Huishoudens als werkgever; niet-gedifferentieerde productie van goederen en diensten door huishoudens voor eigen gebruik (TT)	-	-	-	-	-	-	-	-	-
Extraterritoriale organisaties en lichamen (UU)	-	-	-	-	-	-	-	-	-
Totaal	45.300,1	49.843,9	52.609,4	48.491,5	49.496,6	53.137,9	54.665,5	54.317,4	57.275,0

Bron: INR

8.2 BRUTO-INVESTERINGEN IN VASTE ACTIVA, TEGEN LOPENDE PRIJZEN - RESULTATEN PER NUTS 1 - A38 (VERVOLG)

8.2.3 WAALS GEWEST - ABSOLUTE CIJFERS

(miljoenen euro's)

	2006	2007	2008	2009	2010	2011	2012	2013	2014
Landbouw, bosbouw en visserij (AA)	223,1	238,3	285,8	269,8	261,0	338,5	344,1	358,7	396,3
Winning van delfstoffen (BB)	57,5	76,0	84,0	64,7	45,9	31,0	36,6	36,0	43,1
Vervaardiging van voedingsmiddelen, dranken en tabaksproducten (CA)	301,9	353,3	322,3	295,5	310,1	306,0	340,8	417,3	439,3
Vervaardiging van textiel, kleding, leer en producten van leer (CB)	35,8	29,1	31,4	18,0	35,6	23,1	19,3	20,5	24,0
Houtindustrie, vervaardiging van papier en papierwaren, drukkerijen (CC)	230,7	246,2	235,9	186,7	140,4	150,4	164,3	125,2	136,2
Vervaardiging van cokes en geraffineerde aardolieproducten (CD)	11,3	108,2	164,4	4,4	1,3	1,1	2,3	1,1	1,1
Vervaardiging van chemische producten (CE)	221,2	275,8	358,7	336,5	321,1	375,0	327,5	294,9	286,1
Vervaardiging van farmaceutische grondstoffen en producten (CF)	789,9	1.050,9	1.041,7	1.131,5	1.083,8	1.270,8	1.446,6	1.467,2	1.209,7
Vervaardiging van producten van rubber en kunststof en van anderen niet-metaalhoudende minerale producten (CG)	299,8	315,1	360,0	277,8	284,3	286,7	324,6	281,5	281,2
Vervaardiging van metalen in primaire vorm en van producten van metaal, exclusief machines en apparaten (CH)	339,4	432,7	428,6	331,9	287,8	302,8	331,3	258,8	297,4
Vervaardiging van informaticaproducten en van elektronische en optische producten (CI)	60,0	61,7	52,7	57,6	63,7	103,0	95,5	106,2	119,0
Vervaardiging van elektrische apparatuur (CJ)	57,7	62,6	68,8	71,7	114,3	99,6	62,8	57,8	53,3
Vervaardiging van machines, apparaten en werktuigen n.e.g. (CK)	115,5	149,1	165,4	92,3	110,8	131,9	129,9	121,7	77,2
Vervaardiging van transportmiddelen (CL)	131,8	127,5	138,2	131,4	157,5	221,3	224,7	222,9	226,3
Vervaardiging van meubelen en overige industrie, reparatie en installatie van machines en apparaten (CM)	47,2	53,4	63,9	59,3	67,1	74,3	63,2	52,0	52,6
Productie en distributie van elektriciteit, gas, stoom en gekoelde lucht (DD)	409,8	483,7	604,1	724,5	715,1	532,6	562,5	618,7	479,1
Distributie van water; afval- en afvalwaterbeheer en sanering (EE)	347,6	439,5	498,1	564,7	484,6	625,2	630,8	417,7	458,8
Bouwnijverheid (FF)	544,4	653,2	659,0	552,5	583,9	701,2	729,0	686,9	565,8
Groot- en detailhandel; reparatie van auto's en motorfietsen (GG)	1.308,8	1.228,5	1.228,9	1.162,0	1.140,2	1.363,3	1.228,6	1.238,0	1.298,2
Vervoer en opslag (HH)	1.380,1	1.335,3	1.320,0	1.177,3	1.227,2	1.517,5	1.768,2	1.668,3	1.618,0
Verschaffen van accommodatie en maaltijden (II)	191,0	229,1	257,8	241,9	252,8	234,1	225,0	195,5	239,9
Uitgeverijen, audiovisuele diensten en uitzendingen (JA)	75,7	85,5	90,1	97,2	102,4	112,9	107,4	108,3	110,2
Telecommunicatie (JB)	221,5	231,5	243,2	163,2	222,7	301,3	326,3	256,2	217,2
Informaticadiensten en dienstverlenende activiteiten op gebied van informatie (JC)	111,2	146,3	359,4	197,2	271,2	272,4	332,9	499,8	604,2
Financiële activiteiten en verzekeringen (KK)	227,9	246,4	200,8	278,5	296,1	413,3	355,6	323,2	364,5
Exploitatie van en handel in onroerend goed (LL)	5.377,4	6.169,1	6.875,2	6.534,9	6.401,4	6.597,5	6.465,5	6.155,5	6.068,9
waarvan: investeringen in woongebouwen door de gezinnen	4.657,3	5.409,7	6.046,4	5.710,0	5.643,2	5.716,1	5.408,4	5.243,4	4.994,6
Rechtskundige en boekhoudkundige dienstverlening, hoofdkantoren, adviesbureaus, architecten en ingenieurs; technische testen en toetsen (MA)	406,3	415,8	480,0	396,6	486,5	505,6	527,7	634,3	637,9
Speur- en ontwikkelingswerk op wetenschappelijk gebied (MB)	147,7	148,5	200,6	207,5	219,5	221,4	224,3	236,9	903,0
Reclamewezen en marktonderzoek; overige gespecialiseerde wetenschappelijke en technische activiteiten (MC)	91,1	99,8	133,6	108,6	104,7	106,1	80,0	78,8	93,8
Administratieve en ondersteunende diensten (NN)	372,7	361,2	357,7	349,4	361,8	471,6	397,0	347,2	353,9
Openbaar bestuur en defensie; verplichte sociale verzekeringen (OO)	712,7	954,8	1.094,6	970,3	886,8	1.288,3	1.403,7	1.113,6	1.565,6
Onderwijs (PP)	500,4	494,6	527,6	597,3	639,2	756,1	744,6	783,8	753,9
Menselijke gezondheidszorg (QA)	516,8	643,0	615,5	700,4	873,9	814,6	983,6	1.001,1	953,1
Maatschappelijke dienstverlening (QB)	202,3	201,2	220,8	135,0	172,7	189,4	178,8	184,5	179,6
Kunst, amusement en recreatie (RR)	130,9	174,3	153,0	134,4	140,0	153,2	162,1	150,1	178,8
Overige diensten (SS)	140,9	149,2	148,4	137,5	149,0	160,1	172,0	152,5	131,3
Huishoudens als werkgever; niet-gedifferentieerde productie van goederen en diensten door huishoudens voor eigen gebruik (TT)	-	-	-	-	-	-	-	-	-
Extraterritoriale organisaties en lichamen (UU)	-	-	-	-	-	-	-	-	-
Totaal	16.340,0	18.470,4	20.070,2	18.760,0	19.016,4	21.053,2	21.519,1	20.672,7	21.418,5

Bron: INR

8.2 BRUTO-INVESTERINGEN IN VASTE ACTIVA, TEGEN LOPENDE PRIJZEN - RESULTATEN PER NUTS 1 - A38 (VERVOLG)

8.2.4 EXTRAREGIONAAL GEBIED - ABSOLUTE CIJFERS

(miljoenen euro's)

	2006	2007	2008	2009	2010	2011	2012	2013	2014
Landbouw, bosbouw en visserij (AA)	-	-	-	-	-	-	-	-	-
Winning van delfstoffen (BB)	-	-	-	-	-	-	-	-	-
Vervaardiging van voedingsmiddelen, dranken en tabaksproducten (CA)	-	-	-	-	-	-	-	-	-
Vervaardiging van textiel, kleding, leer en producten van leer (CB)	-	-	-	-	-	-	-	-	-
Houtindustrie, vervaardiging van papier en papierwaren, drukkerijen (CC)	-	-	-	-	-	-	-	-	-
Vervaardiging van cokes en geraffineerde aardolieproducten (CD)	-	-	-	-	-	-	-	-	-
Vervaardiging van chemische producten (CE)	-	-	-	-	-	-	-	-	-
Vervaardiging van farmaceutische grondstoffen en producten (CF)	-	-	-	-	-	-	-	-	-
Vervaardiging van producten van rubber en kunststof en van anderen niet-metaalhoudende minerale producten (CG)	-	-	-	-	-	-	-	-	-
Vervaardiging van metalen in primaire vorm en van producten van metaal, exclusief machines en apparaten (CH)	-	-	-	-	-	-	-	-	-
Vervaardiging van informaticaproducten en van elektronische en optische producten (CI)	-	-	-	-	-	-	-	-	-
Vervaardiging van elektrische apparatuur (CJ)	-	-	-	-	-	-	-	-	-
Vervaardiging van machines, apparaten en werktuigen n.e.g. (CK)	-	-	-	-	-	-	-	-	-
Vervaardiging van transportmiddelen (CL)	-	-	-	-	-	-	-	-	-
Vervaardiging van meubelen en overige industrie, reparatie en installatie van machines en apparaten (CM)	-	-	-	-	-	-	-	-	-
Productie en distributie van elektriciteit, gas, stoom en gekoelde lucht (DD)	-	-	-	-	-	-	-	-	-
Distributie van water; afval- en afvalwaterbeheer en sanering (EE)	-	-	-	-	-	-	-	-	-
Bouwnijverheid (FF)	-	-	-	-	-	-	-	-	-
Groot- en detailhandel; reparatie van auto's en motorfietsen (GG)	-	-	-	-	-	-	-	-	-
Vervoer en opslag (HH)	-	-	-	-	-	-	-	-	-
Verschaffen van accommodatie en maaltijden (II)	-	-	-	-	-	-	-	-	-
Uitgeverijen, audiovisuele diensten en uitzendingen (JA)	-	-	-	-	-	-	-	-	-
Telecommunicatie (JB)	-	-	-	-	-	-	-	-	-
Informaticadiensten en dienstverlenende activiteiten op gebied van informatie (JC)	-	-	-	-	-	-	-	-	-
Financiële activiteiten en verzekeringen (KK)	-	-	-	-	-	-	-	-	-
Exploitatie van en handel in onroerend goed (LL)	-	-	-	-	-	-	-	-	-
waarvan: investeringen in woongebouwen door de gezinnen	0,0	0,0	0,0	0,0	0,0	0,0	0,0	0,0	-
Rechtskundige en boekhoudkundige dienstverlening, hoofdkantoren, adviesbureaus, architecten en ingenieurs; technische testen en toetsen (MA)	-	-	-	-	-	-	-	-	-
Speur- en ontwikkelingswerk op wetenschappelijk gebied (MB)	-	-	-	-	-	-	-	-	-
Reclamewezen en marktonderzoek; overige gespecialiseerde wetenschappelijke en technische activiteiten (MC)	-	-	-	-	-	-	-	-	-
Administratieve en ondersteunende diensten (NN)	-	-	-	-	-	-	-	-	-
Openbaar bestuur en defensie; verplichte sociale verzekeringen (OO)	32,2	14,9	48,0	94,6	36,2	32,4	28,7	40,6	39,6
Onderwijs (PP)	0,0	0,0	0,0	0,0	0,0	0,0	0,0	0,0	-
Menselijke gezondheidszorg (QA)	-	-	-	-	-	-	-	-	-
Maatschappelijke dienstverlening (QB)	-	-	-	-	-	-	-	-	-
Kunst, amusement en recreatie (RR)	-	-	-	-	-	-	-	-	-
Overige diensten (SS)	-	-	-	-	-	-	-	-	-
Huishoudens als werkgever; niet-gedifferentieerde productie van goederen en diensten door huishoudens voor eigen gebruik (TT)	-	-	-	-	-	-	-	-	-
Extraterritoriale organisaties en lichamen (UU)	-	-	-	-	-	-	-	-	-
Totaal	32,2	14,9	48,0	94,6	36,2	32,4	28,7	40,6	39,6

Bron: INR

8.2 BRUTO-INVESTERINGEN IN VASTE ACTIVA, TEGEN LOPENDE PRIJZEN - RESULTATEN PER NUTS 1 - A38 (VERVOLG)

8.2.5 HET RIJK - ABSOLUTE CIJFERS

(miljoenen euro's)

	2006	2007	2008	2009	2010	2011	2012	2013	2014
Landbouw, bosbouw en visserij (AA)	683,1	823,1	965,6	1.041,9	975,2	1.141,9	1.168,5	1.149,7	1.163,3
Winning van delfstoffen (BB)	71,4	98,1	107,8	73,1	59,0	45,5	44,2	47,8	57,3
Vervaardiging van voedingsmiddelen, dranken en tabaksproducten (CA)	1.425,6	1.549,9	1.467,5	1.384,7	1.363,0	1.489,5	1.516,8	1.693,7	1.791,5
Vervaardiging van textiel, kleding, leer en producten van leer (CB)	274,3	309,9	279,6	207,2	241,3	259,5	211,0	228,3	238,9
Houtindustrie, vervaardiging van papier en papierwaren, drukkerijen (CC)	721,7	797,8	803,8	645,9	574,0	553,4	574,2	490,4	554,2
Vervaardiging van cokes en geraffineerde aardolieproducten (CD)	244,0	402,1	445,5	304,2	308,3	193,5	194,9	293,8	521,3
Vervaardiging van chemische producten (CE)	1.622,6	1.938,8	1.680,6	1.387,3	1.300,6	1.592,3	1.567,2	1.631,4	1.831,3
Vervaardiging van farmaceutische grondstoffen en producten (CF)	2.459,3	2.888,2	3.015,4	2.577,3	2.643,8	3.130,6	3.289,7	3.175,8	2.627,4
Vervaardiging van producten van rubber en kunststof en van anderen niet-metaalhoudende minerale producten (CG)	899,9	987,3	1.040,1	836,6	832,2	887,3	918,5	847,7	836,8
Vervaardiging van metalen in primaire vorm en van producten van metaal, exclusief machines en apparaten (CH)	1.181,3	1.411,3	1.470,4	1.141,8	1.041,0	1.178,5	1.261,0	1.010,4	1.067,0
Vervaardiging van informaticaproducten en van elektronische en optische producten (CI)	511,1	662,8	631,5	410,5	442,1	445,5	443,6	447,6	477,1
Vervaardiging van elektrische apparatuur (CJ)	310,5	221,0	235,6	346,0	329,0	332,4	219,7	215,7	228,7
Vervaardiging van machines, apparaten en werktuigen n.e.g. (CK)	562,1	680,9	616,1	468,5	497,9	580,2	604,0	586,1	574,0
Vervaardiging van transportmiddelen (CL)	942,2	765,9	665,3	592,0	597,7	733,7	965,2	812,3	778,0
Vervaardiging van meubelen en overige industrie, reparatie en installatie van machines en apparaten (CM)	316,3	316,1	352,0	369,3	384,1	420,4	375,6	328,1	320,1
Productie en distributie van elektriciteit, gas, stoom en gekoelde lucht (DD)	1.491,1	1.751,5	2.338,4	2.629,1	2.550,0	2.399,4	2.747,7	2.815,4	2.117,4
Distributie van water; afval- en afvalwaterbeheer en sanering (EE)	1.162,2	1.212,9	1.237,0	1.533,0	1.493,9	1.645,4	1.699,0	1.486,7	1.436,0
Bouwnijverheid (FF)	2.639,1	3.259,8	3.566,4	3.151,3	2.746,5	3.512,3	3.119,2	3.096,0	3.620,8
Groot- en detailhandel; reparatie van auto's en motorfietsen (GG)	5.750,0	6.241,8	6.239,8	5.664,4	5.767,9	6.707,9	6.496,0	6.404,2	6.520,6
Vervoer en opslag (HH)	5.893,8	6.344,1	6.575,0	6.831,2	6.276,4	6.460,8	6.407,9	6.585,0	7.040,5
Verschaffen van accommodatie en maaltijden (II)	887,6	1.004,8	1.059,3	1.056,9	941,1	1.026,6	1.068,6	896,4	1.011,1
Uitgeverijen, audiovisuele diensten en uitzendingen (JA)	575,1	622,8	655,1	738,9	769,5	825,2	900,7	1.004,8	977,5
Telecommunicatie (JB)	1.305,8	1.303,6	1.395,0	1.498,5	1.565,9	1.585,9	1.565,6	1.646,9	1.801,2
Informaticadiensten en dienstverlenende activiteiten op gebied van informatie (JC)	832,8	966,2	1.171,7	1.085,4	1.283,6	1.274,2	1.484,2	1.667,7	1.810,2
Financiële activiteiten en verzekeringen (KK)	2.767,7	2.803,6	3.127,4	3.193,1	2.757,9	3.043,4	2.657,3	2.534,4	2.865,5
Exploitatie van en handel in onroerend goed (LL)	22.118,4	23.417,8	25.148,0	22.968,8	23.546,4	23.847,1	25.171,4	25.125,3	26.348,9
waarvan: investeringen in woongebouwen door de gezinnen	18.344,1	20.065,4	21.154,1	19.186,2	19.851,5	19.629,9	20.205,1	19.731,8	20.735,0
Rechtskundige en boekhoudkundige dienstverlening, hoofdkantoren, adviesbureaus, architecten en ingenieurs; technische testen en toetsen (MA)	2.830,5	3.133,5	3.567,1	2.910,4	3.416,1	3.383,5	3.691,6	3.933,6	3.972,2
Speur- en ontwikkelingswerk op wetenschappelijk gebied (MB)	422,1	412,1	518,3	678,3	683,9	796,6	721,3	765,3	2.566,6
Reclamewezen en marktonderzoek; overige gespecialiseerde wetenschappelijke en technische activiteiten (MC)	387,5	435,8	485,1	526,3	524,4	507,8	475,0	421,7	487,6
Administratieve en ondersteunende diensten (NN)	3.447,8	3.803,4	4.251,8	2.395,0	2.691,1	3.917,6	3.456,8	3.145,8	3.328,7
Openbaar bestuur en defensie; verplichte sociale verzekeringen (OO)	2.818,2	3.456,0	3.549,5	3.667,7	3.702,8	4.175,7	4.488,8	4.078,9	4.346,3
Onderwijs (PP)	1.776,6	1.858,1	2.105,4	2.338,7	2.531,5	2.793,2	2.792,9	2.926,9	2.921,1
Menselijke gezondheidszorg (QA)	1.781,5	2.230,4	2.149,6	2.392,8	2.936,5	2.752,8	3.267,9	3.311,9	3.173,5
Maatschappelijke dienstverlening (QB)	726,5	752,4	784,7	582,8	690,8	681,8	719,0	884,1	898,9
Kunst, amusement en recreatie (RR)	563,2	644,2	597,4	507,8	512,1	601,2	632,1	590,8	720,5
Overige diensten (SS)	590,5	586,9	591,9	644,1	687,4	689,4	756,8	686,8	729,0
Huishoudens als werkgever; niet-gedifferentieerde productie van goederen en diensten door huishoudens voor eigen gebruik (TT)	-	-	-	-	-	-	-	-	-
Extraterritoriale organisaties en lichamen (UU)	-	-	-	-	-	-	-	-	-
Totaal	72.993,4	80.094,9	84.890,7	78.780,8	79.664,9	85.612,0	87.673,9	86.967,4	91.761,0

Bron: INR

9. Economische kerncijfers voor de Duitstalige gemeenschap

9.1 ECONOMISCHE KERNCIJFERS VOOR DE DUITSTALIGE GEMEENSCHAP - ABSOLUTE CIJFERS

(miljoenen euro's, tenzij anders vermeld)

	2006	2007	2008	2009	2010	2011	2012	2013	2014	2015
Bruto toegevoegde waarde tegen basisprijzen, tegen lopende prijzen										
Per institutionele sector										
Totale economie (S.1)	1.472,2	1.571,1	1.630,3	1.568,9	1.607,6	1.673,8	1.692,2	1.701,4	1.707,4	1.730,9
Niet-financiële vennootschappen (S.11)	841,9	919,2	962,2	897,5	917,7	971,8	987,6	1.003,7	1.005,2	1.026,6
Financiële instellingen (S.12)	36,1	34,8	33,7	42,8	51,3	47,9	38,4	40,4	45,8	47,2
Overheid (S.13)	256,6	266,3	270,2	276,4	281,9	282,7	296,2	297,0	296,8	298,4
Huishoudens (S.14)	321,8	335,4	348,0	336,4	341,0	354,0	351,2	342,3	339,6	339,5
Instellingen zonder winstoogmerk t.b.v. huishoudens (S.15), tegen lopende prijzen - Absolute cijfers	15,8	15,4	16,2	15,8	15,7	17,4	18,8	18,0	20,0	19,2
Per bedrijfstak (A38)										
Landbouw, bosbouw en visserij (AA)	37,1	43,8	36,5	26,1	30,2	34,5	34,8	33,8	31,4	34,6
Winning van delfstoffen (BB)	0,3	0,3	0,2	0,4	0,2	0,2	0,3	0,3	0,2	0,2
Vervaardiging van voedingsmiddelen, dranken en tabaksproducten (CA)	32,0	49,8	46,2	58,6	57,9	41,4	47,5	64,4	62,8	65,4
Vervaardiging van textiel, kleding, leer en producten van leer (CB)	25,6	26,9	25,2	22,1	23,3	22,6	21,9	22,1	23,7	24,7
Houtindustrie, vervaardiging van papier en papierwaren, drukkerijen (CC)	29,2	35,5	36,1	22,3	21,6	24,3	23,5	21,9	20,7	18,1
Vervaardiging van cokes en geraffineerde aardolieproducten (CD)	0,0	0,0	0,0	0,0	0,0	0,0	0,0	0,0	0,0	0,0
Vervaardiging van chemische producten (CE)	16,1	17,6	16,7	9,9	12,4	13,8	11,9	14,9	16,0	18,1
Vervaardiging van farmaceutische grondstoffen en producten (CF)	4,2	5,9	3,1	0,4	2,2	1,9	2,2	1,6	2,0	1,7
Vervaardiging van producten van rubber en kunststof en van anderen niet-metaalhoudende minerale producten (CG)	52,7	58,8	53,2	49,3	49,2	51,7	57,0	57,6	52,8	53,8
Vervaardiging van metalen in primaire vorm en van producten van metaal, exclusief machines en apparaten (CH)	49,2	54,6	56,0	43,4	48,9	51,8	52,4	49,6	55,8	58,1
Vervaardiging van informaticaproducten, van elektronische en optische producten en van elektrische apparatuur (CI+CJ)	77,6	78,4	85,5	77,1	68,9	74,0	70,2	71,2	73,1	72,3
Vervaardiging van machines, apparaten en werktuigen n.e.g. (CK)	6,2	5,0	7,1	3,4	3,8	4,4	3,4	3,3	2,3	3,8
Vervaardiging van transportmiddelen (CL)	16,4	12,9	14,3	18,8	14,4	15,2	18,2	16,0	19,0	21,4
Vervaardiging van meubelen en overige industrie, reparatie en installatie van machines en apparaten (CM)	16,9	18,6	21,4	12,2	12,4	22,9	23,1	25,1	34,9	35,2
Productie en distributie van elektriciteit, gas, stoom en gekoelde lucht (DD)	8,0	7,1	14,4	10,0	16,8	19,8	24,3	11,4	10,0	9,9
Distributie van water; afval- en afvalwaterbeheer en sanering (EE)	8,6	8,7	8,3	6,7	8,4	8,5	10,3	12,5	12,4	13,3
Bouwnijverheid (FF)	101,3	112,5	115,7	119,7	121,2	140,4	142,4	140,0	138,8	138,4
Groot- en detailhandel; reparatie van auto's en motorfietsen (GG)	198,4	204,4	220,7	209,6	218,6	231,5	233,2	227,2	226,5	228,5
Vervoer en opslag (HH)	100,8	110,3	110,6	106,8	96,1	89,7	81,7	83,5	79,9	76,0
Verschaffen van accommodatie en maaltijden (II)	30,4	30,1	30,1	28,4	29,6	30,7	30,3	33,6	32,6	35,0
Uitgeverijen, audiovisuele diensten en uitzendingen (JA)	6,7	7,0	7,9	17,6	17,5	15,8	15,7	14,8	14,9	14,5
Telecommunicatie (JB)	6,7	6,5	6,5	7,0	9,6	10,7	10,0	9,4	9,4	9,9
Informaticadiensten en dienstverlenende activiteiten op gebied van informatie (JC)	1,4	1,7	1,9	2,8	2,3	2,6	2,7	3,4	3,2	3,0
Financiële activiteiten en verzekeringen (KK)	37,7	36,0	34,9	43,5	52,0	48,6	39,0	41,0	46,5	48,1
Exploitatie van en handel in onroerend goed (LL)	145,1	155,8	162,4	158,7	161,1	158,7	161,2	158,1	153,4	156,4
Rechtskundige en boekhoudkundige dienstverlening, hoofdkantoren, adviesbureaus, architecten en ingenieurs; technische testen en toetsen (MA)	81,9	84,5	96,3	85,2	87,8	90,6	96,3	99,8	95,4	94,2
Speur- en ontwikkelingswerk op wetenschappelijk gebied; reclamewezen en marktonderzoek; overige gespecialiseerde wetenschappelijke en technische activiteiten (MB+MC)	9,3	10,2	12,7	9,4	9,7	10,3	10,4	10,2	10,5	11,0
Administratieve en ondersteunende diensten (NN)	27,0	29,4	33,1	25,2	31,1	35,8	30,8	28,6	33,5	33,1
Openbaar bestuur en defensie; verplichte sociale verzekeringen (OO)	131,4	136,0	136,3	139,2	142,2	135,9	140,7	142,9	144,5	144,4
Onderwijs (PP)	99,7	103,0	107,7	112,1	113,4	120,2	126,4	125,7	124,3	126,9
Menselijke gezondheidszorg (QA)	53,5	56,2	61,8	66,9	67,4	83,0	87,7	91,4	92,5	93,0
Maatschappelijke dienstverlening (QB)	32,5	33,5	35,5	35,8	37,9	40,2	42,2	44,7	46,8	46,2
Kunst, amusement en recreatie (RR)	5,2	5,1	5,8	7,8	7,7	9,1	8,3	7,8	9,1	9,6
Overige diensten (SS)	19,2	21,6	22,8	29,6	29,2	30,5	29,9	31,7	26,1	28,7
Huishoudens als werkgever; niet-gedifferentieerde productie van goederen en diensten door huishoudens voor eigen gebruik (TT)	3,9	3,4	3,4	2,9	2,6	2,5	2,3	1,9	2,4	3,4
Totale bruto toegevoegde waarde (B.1g)	1.472,2	1.571,1	1.630,3	1.568,9	1.607,6	1.673,8	1.692,2	1.701,4	1.707,4	1.730,9
Bruto toegevoegde waarde tegen basisprijzen per inwoner, tegen lopende prijzen (euro's)	20.058,0	21.253,0	21.926,0	20.952,0	21.301,0	22.046,0	22.234,0	22.333,0	22.377,0	22.630,0
Bruto toegevoegde waarde tegen basisprijzen, in kettinggevoers (referentiejaar 2013)	1.657,4	1.737,9	1.779,1	1.691,7	1.701,0	1.735,6	1.726,6	1.710,0	1.707,4	1.716,4

9.1 ECONOMISCHE KERNCIJFERS VOOR DE DUITSTALIGE GEMEENSCHAP - ABSOLUTE CIJFERS (VERVOLG)

(miljoenen euro's, tenzij anders vermeld)

	2006	2007	2008	2009	2010	2011	2012	2013	2014	2015
Beloning van werknemers, tegen lopende prijzen										
Per institutionele sector										
Totale economie (S.1)	789,5	844,7	889,7	883,2	900,2	919,8	958,3	969,8	971,1	979,2
Niet-financiële vennootschappen (S.11)	515,1	562,4	600,0	586,3	600,3	618,1	645,0	655,3	656,5	664,7
Financiële instellingen (S.12)	21,0	20,8	23,1	22,9	23,2	22,9	22,0	22,5	22,0	21,5
Overheid (S.13)	216,2	224,3	228,9	237,0	240,4	239,7	250,9	252,1	251,9	252,9
Huishoudens (S.14)	22,6	23,0	22,8	22,5	21,9	23,0	23,0	21,9	22,2	22,5
Instellingen zonder winsttoegmerk t.b.v. huishoudens (S.15), tegen lopende prijzen - Absolute cijfers	14,6	14,2	14,9	14,5	14,4	16,1	17,4	18,0	18,5	17,6
Per bedrijfstak (A38)										
Landbouw, bosbouw en visserij (AA)	4,4	4,7	5,2	3,5	3,7	3,9	4,6	4,7	4,7	5,0
Winning van delfstoffen (BB)	0,2	0,1	0,2	0,1	0,1	0,1	0,2	0,1	0,2	0,2
Vervaardiging van voedingsmiddelen, dranken en tabaksproducten (CA)	23,7	31,6	32,1	34,8	35,2	29,1	36,0	37,4	35,3	36,8
Vervaardiging van textiel, kleding, leer en producten van leer (CB)	17,6	18,2	18,6	17,0	17,3	17,6	17,6	17,1	19,3	20,0
Houtindustrie, vervaardiging van papier en papierwaren, drukkerijen (CC)	14,7	15,8	16,4	10,8	11,2	12,6	13,1	13,5	13,0	11,4
Vervaardiging van cokes en geraffineerde aardolieproducten (CD)	0,0	0,0	0,0	0,0	0,0	0,0	0,0	0,0	0,0	0,0
Vervaardiging van chemische producten (CE)	7,7	8,2	9,0	6,0	6,5	6,7	6,9	7,6	8,0	8,6
Vervaardiging van farmaceutische grondstoffen en producten (CF)	0,3	0,3	0,4	0,0	0,0	0,0	0,0	0,0	0,0	0,0
Vervaardiging van producten van rubber en kunststof en van anderen niet-metaalhoudende minerale producten (CG)	31,5	40,2	38,4	34,7	36,2	35,8	36,9	35,9	37,0	37,1
Vervaardiging van metalen in primaire vorm en van producten van metaal, exclusief machines en apparaten (CH)	32,0	33,8	35,1	34,4	33,8	37,6	39,1	40,1	41,3	41,2
Vervaardiging van informaticaproducten en van elektronische en optische producten (CI)	1,9	2,2	2,4	0,1	0,0	0,0	0,0	0,0	0,0	0,0
Vervaardiging van elektrische apparatuur (CJ)	52,7	56,6	59,0	60,7	60,1	61,0	63,7	63,3	63,7	64,1
Vervaardiging van machines, apparaten en werktuigen n.e.g. (CK)	2,8	3,4	3,3	1,9	2,2	2,2	2,0	2,0	1,5	2,2
Vervaardiging van transportmiddelen (CL)	14,2	9,8	11,7	11,6	11,8	12,8	13,8	13,5	11,4	11,2
Vervaardiging van meubelen en overige industrie, reparatie en installatie van machines en apparaten (CM)	9,8	10,5	12,3	7,2	7,4	10,1	11,6	12,1	17,5	18,3
Productie en distributie van elektriciteit, gas, stoom en gekoelde lucht; distributie van water; afval- en afvalwaterbeheer en sanering (DD+EE)	3,5	4,0	4,4	6,5	7,1	8,2	11,0	11,3	11,8	11,5
Bouwnijverheid (FF)	50,3	51,2	53,1	51,8	57,2	63,5	67,8	68,6	69,7	68,2
Groot- en detailhandel; reparatie van auto's en motorfietsen (GG)	95,7	109,5	116,0	115,3	120,5	119,9	124,9	123,9	119,4	118,8
Vervoer en opslag (HH)	58,6	60,8	66,9	69,8	58,5	54,3	49,8	50,5	46,5	43,1
Verschaffen van accommodatie en maaltijden (II)	13,7	14,2	13,7	11,4	11,7	12,8	13,1	15,1	14,0	15,3
Uitgeverijen, audiovisuele diensten en uitzendingen; telecommunicatie; informaticadiensten en dienstverlenende activiteiten op gebied van informatie (JA+JB+JC)	9,5	9,4	10,1	17,2	17,4	17,6	17,4	15,2	15,4	15,4
Financiële activiteiten en verzekeringen (KK)	21,1	20,9	23,2	23,0	23,3	23,0	22,1	22,7	22,2	21,6
Exploitatie van en handel in onroerend goed (LL)	1,5	1,3	1,6	2,0	2,0	2,2	2,5	2,8	2,2	2,1
Rechtskundige en boekhoudkundige dienstverlening, hoofdkantoren, adviesbureaus, architecten en ingenieurs; technische testen en toetsen (MA)	12,0	12,8	16,0	13,7	14,5	14,8	18,1	19,8	19,0	19,8
Speur- en ontwikkelingswerk op wetenschappelijk gebied; reclamewezen en marktonderzoek; overige gespecialiseerde wetenschappelijke en technische activiteiten (MB+MC)	2,5	2,6	2,9	1,7	1,4	1,5	1,7	1,6	1,6	1,7
Administratieve en ondersteunende diensten (NN)	20,3	23,0	25,5	17,8	23,4	26,9	22,8	21,2	26,2	28,6
Openbaar bestuur en defensie; verplichte sociale verzekeringen (OO)	117,9	121,9	122,2	125,6	128,0	121,9	126,1	128,3	129,9	129,1
Onderwijs (PP)	86,6	89,6	93,9	98,3	99,2	105,0	110,6	110,3	108,6	111,1
Menselijke gezondheidszorg (QA)	31,2	32,6	36,3	36,8	37,0	38,4	43,1	43,9	44,7	46,0
Maatschappelijke dienstverlening (QB)	35,2	37,9	40,6	46,0	49,3	55,0	54,6	58,3	58,7	58,9
Kunst, amusement en recreatie (RR)	2,7	2,2	2,6	5,3	6,3	6,8	8,5	10,0	12,3	13,1
Overige diensten (SS)	9,8	12,0	13,2	15,3	15,3	16,0	16,4	17,1	13,6	15,4
Huishoudens als werkgever; niet-gedifferentieerde productie van goederen en diensten door huishoudens voor eigen gebruik (TT)	3,9	3,4	3,4	2,9	2,6	2,5	2,3	1,9	2,4	3,4
Totaal	789,5	844,7	889,7	883,2	900,2	919,8	958,3	969,8	971,1	979,2

9.1 ECONOMISCHE KERNCIJFERS VOOR DE DUITSTALIGE GEMEENSCHAP - ABSOLUTE CIJFERS (VERVOLG)

(miljoenen euro's, tenzij anders vermeld)

	2006	2007	2008	2009	2010	2011	2012	2013	2014	2015
Totaal aantal werkzame personen (eenheden)										
Per institutionele sector										
Totale economie (S.1)	26.784	27.346	27.604	27.048	26.958	26.919	26.879	26.787	26.659	26.912
Niet-financiële vennootschappen (S.11)	13.676	14.355	14.937	14.595	14.669	14.781	14.818	14.847	14.741	14.952
Financiële instellingen (S.12)	389	378	390	387	368	346	342	345	342	340
Overheid (S.13)	4.904	4.957	4.834	4.886	4.852	4.756	4.783	4.720	4.693	4.698
Huishoudens (S.14)	7.225	7.137	6.937	6.713	6.609	6.555	6.437	6.376	6.379	6.438
Instellingen zonder winstoogmerk t.b.v. huishoudens (S.15)	590	519	506	467	460	481	499	499	504	484
Per bedrijfstak (A38)										
Landbouw, bosbouw en visserij (AA)	1.108	1.085	1.055	938	879	832	833	828	829	803
Winning van delfstoffen (BB)	7	5	4	3	2	2	3	3	4	4
Vervaardiging van voedingsmiddelen, dranken en tabak-sproducten (CA)	768	903	902	884	859	766	904	919	850	863
Vervaardiging van textiel, kleding, leer en producten van leer (CB)	420	416	416	387	375	380	385	366	391	402
Houtindustrie, vervaardiging van papier en papierwaren, drukkerijen (CC)	568	565	568	439	445	447	453	452	445	404
Vervaardiging van cokes en geraffineerde aardolieproducten (CD)	0	0	0	0	0	0	0	0	0	0
Vervaardiging van chemische producten (CE)	140	147	161	104	105	108	110	124	126	133
Vervaardiging van farmaceutische grondstoffen en producten (CF)	14	15	18	0	0	0	0	0	0	0
Vervaardiging van producten van rubber en kunststof en van anderen niet-metaalhoudende minerale producten (CG)	668	795	756	696	679	694	705	687	652	658
Vervaardiging van metalen in primaire vorm en van producten van metaal, exclusief machines en apparaten (CH)	840	858	867	851	848	902	898	856	855	897
Vervaardiging van informaticaproducten en van elektronische en optische producten (CI)	36	42	45	3	2	1	0	0	0	0
Vervaardiging van elektrische apparatuur (CJ)	996	1.032	1.050	1.034	1.021	1.010	1.004	981	967	976
Vervaardiging van machines, apparaten en werktuigen n.e.g. (CK)	87	94	89	63	69	68	59	56	44	59
Vervaardiging van transportmiddelen (CL)	332	260	293	347	313	300	301	294	250	247
Vervaardiging van meubelen en overige industrie, reparatie en installatie van machines en apparaten (CM)	322	332	346	253	246	297	313	335	410	412
Productie en distributie van elektriciteit, gas, stoom en gekoelde lucht (DD)	0	0	4	33	37	50	70	68	68	66
Distributie van water; afval- en afvalwaterbeheer en sanering (EE)	78	83	75	68	68	64	82	84	87	88
Bouwnijverheid (FF)	1.971	2.014	1.973	1.981	2.085	2.112	2.155	2.192	2.147	2.126
Groot- en detailhandel; reparatie van auto's en motorfietsen (GG)	3.730	3.922	3.994	3.936	3.935	3.899	3.857	3.771	3.657	3.640
Vervoer en opslag (HH)	1.589	1.579	1.649	1.731	1.424	1.316	1.181	1.162	1.075	1.006
Verschaffen van accommodatie en maaltijden (II)	1.134	1.095	1.059	930	960	949	903	924	914	960
Uitgeverijen, audiovisuele diensten en uitzendingen (JA)	122	118	126	241	238	227	218	181	180	175
Telecommunicatie (JB)	74	71	74	73	76	85	81	84	88	78
Informaticadiensten en dienstverlenende activiteiten op gebied van informatie (JC)	38	40	39	48	49	47	43	45	49	51
Financiële activiteiten en verzekeringen (KK)	457	438	452	444	429	408	404	409	403	398
Exploitatie van en handel in onroerend goed (LL)	50	49	48	60	65	65	68	73	69	71
Rechtskundige en boekhoudkundige dienstverlening, hoofdkantoren, adviesbureaus, architecten en ingenieurs; technische testen en toetsen (MA)	1.539	1.557	1.620	1.535	1.550	1.576	1.630	1.656	1.619	1.595
Speur- en ontwikkelingswerk op wetenschappelijk gebied (MB)	10	9	10	9	11	11	11	10	9	8
Reclamewezen en marktonderzoek; overige gespecialiseerde wetenschappelijke en technische activiteiten (MC)	191	192	205	189	183	178	184	188	203	215
Administratieve en ondersteunende diensten (NN)	945	1.005	1.102	856	1.030	1.118	961	919	1.118	1.189
Openbaar bestuur en defensie; verplichte sociale verzekeringen (OO)	2.596	2.640	2.529	2.543	2.543	2.405	2.411	2.385	2.350	2.329
Onderwijs (PP)	2.059	2.043	2.046	2.081	2.053	2.119	2.114	2.113	2.149	2.190
Menselijke gezondheidszorg (QA)	1.151	1.172	1.216	1.270	1.287	1.336	1.369	1.392	1.398	1.422
Maatschappelijke dienstverlening (QB)	1.299	1.278	1.271	1.565	1.658	1.729	1.800	1.838	1.847	1.858
Kunst, amusement en recreatie (RR)	209	190	198	278	302	304	317	345	384	407
Overige diensten (SS)	833	952	1.009	897	887	874	868	868	793	826
Huishoudens als werkgever; niet-gedifferentieerde productie van goederen en diensten door huishoudens voor eigen gebruik (TT)	403	350	335	278	245	240	184	179	229	356
Totaal	26.784	27.346	27.604	27.048	26.958	26.919	26.879	26.787	26.659	26.912

9.1 ECONOMISCHE KERNCIJFERS VOOR DE DUITSTALIGE GEMEENSCHAP - ABSOLUTE CIJFERS (VERVOLG)

(miljoenen euro's, tenzij anders vermeld)

	2006	2007	2008	2009	2010	2011	2012	2013	2014	2015
Aantal werknemers (eenheden)										
Per institutionele sector										
Totale economie (S.1)	21.155	21.750	22.166	21.735	21.707	21.697	21.680	21.606	21.499	21.807
Niet-financiële vennootschappen (S.11)	13.676	14.355	14.937	14.595	14.669	14.781	14.818	14.847	14.741	14.952
Financiële instellingen (S.12)	389	378	390	387	368	346	342	345	342	340
Overheid (S.13)	4.904	4.957	4.834	4.886	4.852	4.756	4.783	4.720	4.693	4.698
Huishoudens (S.14)	1.596	1.541	1.499	1.400	1.358	1.333	1.238	1.195	1.219	1.333
Instellingen zonder winstoogmerk t.b.v. huishoudens (S.15)	590	519	506	467	460	481	499	499	504	484
Per bedrijfstak (A38)										
Landbouw, bosbouw en visserij (AA)	172	185	197	127	131	130	141	141	146	149
Winning van delfstoffen (BB)	7	5	4	3	2	2	3	3	4	4
Vervaardiging van voedingsmiddelen, dranken en tabak-sproducten (CA)	683	816	815	812	795	708	851	869	795	809
Vervaardiging van textiel, kleding, leer en producten van leer (CB)	396	391	392	364	353	359	361	346	371	376
Houtindustrie, vervaardiging van papier en papierwaren, drukkerijen (CC)	495	492	506	379	383	389	397	397	392	351
Vervaardiging van cokes en geraffineerde aardolieproducten (CD)	0	0	0	0	0	0	0	0	0	0
Vervaardiging van chemische producten (CE)	136	143	157	104	105	108	110	122	125	132
Vervaardiging van farmaceutische grondstoffen en producten (CF)	14	15	18	0	0	0	0	0	0	0
Vervaardiging van producten van rubber en kunststof en van anderen niet-metaalhoudende minerale producten (CG)	651	780	742	684	667	682	693	675	641	649
Vervaardiging van metalen in primaire vorm en van producten van metaal, exclusief machines en apparaten (CH)	730	748	764	749	747	804	803	769	764	801
Vervaardiging van informaticaproducten en van elektronische en optische producten (CI)	36	42	45	3	2	1	0	0	0	0
Vervaardiging van elektrische apparatuur (CJ)	991	1.027	1.045	1.030	1.018	1.009	1.003	980	967	976
Vervaardiging van machines, apparaten en werktuigen n.e.g. (CK)	81	89	84	55	59	58	51	50	37	51
Vervaardiging van transportmiddelen (CL)	332	260	293	347	313	300	299	293	249	246
Vervaardiging van meubelen en overige industrie, reparatie en installatie van machines en apparaten (CM)	257	271	287	204	206	254	269	289	362	366
Productie en distributie van elektriciteit, gas, stoom en gekoelde lucht (DD)	0	0	4	33	37	50	70	68	68	66
Distributie van water; afval- en afvalwaterbeheer en sanering (EE)	76	81	73	66	66	63	81	83	85	87
Bouwnijverheid (FF)	1.351	1.355	1.386	1.441	1.546	1.563	1.597	1.634	1.599	1.575
Groot- en detailhandel; reparatie van auto's en motorfietsen (GG)	2.951	3.164	3.251	3.213	3.227	3.198	3.173	3.102	3.012	3.004
Vervoer en opslag (HH)	1.499	1.505	1.580	1.665	1.360	1.253	1.121	1.104	1.018	955
Verschaffen van accommodatie en maaltijden (II)	782	745	724	608	631	626	599	627	618	669
Uitgeverijen, audiovisuele diensten en uitzendingen (JA)	107	104	111	225	221	212	205	169	169	165
Telecommunicatie (JB)	53	51	51	55	56	62	55	56	57	56
Informaticadiensten en dienstverlenende activiteiten op gebied van informatie (JC)	17	17	18	28	26	22	17	15	16	17
Financiële activiteiten en verzekeringen (KK)	392	381	393	389	370	349	346	350	348	343
Exploitatie van en handel in onroerend goed (LL)	44	42	40	49	50	51	53	57	49	52
Rechtskundige en boekhoudkundige dienstverlening, hoofdkantoren, adviesbureaus, architecten en ingenieurs; technische testen en toetsen (MA)	320	326	403	326	349	346	392	420	412	426
Speur- en ontwikkelingswerk op wetenschappelijk gebied (MB)	10	9	10	8	10	10	10	9	9	8
Reclamewezen en marktonderzoek; overige gespecialiseerde wetenschappelijke en technische activiteiten (MC)	74	71	76	46	42	43	45	41	42	44
Administratieve en ondersteunende diensten (NN)	764	823	925	690	860	941	780	734	926	990
Openbaar bestuur en defensie; verplichte sociale verzekeringen (OO)	2.596	2.640	2.529	2.543	2.543	2.405	2.411	2.385	2.350	2.329
Onderwijs (PP)	2.043	2.025	2.023	2.060	2.032	2.094	2.085	2.081	2.114	2.147
Menselijke gezondheidszorg (QA)	882	892	934	968	971	1.010	1.036	1.050	1.040	1.057
Maatschappelijke dienstverlening (QB)	1.209	1.188	1.171	1.457	1.550	1.622	1.685	1.724	1.732	1.747
Kunst, amusement en recreatie (RR)	141	126	134	208	231	237	256	282	322	345
Overige diensten (SS)	460	591	646	518	503	496	498	502	431	459
Huishoudens als werkgever; niet-gedifferentieerde productie van goederen en diensten door huishoudens voor eigen gebruik (TT)	403	350	335	278	245	240	184	179	229	356
Totaal	21.155	21.750	22.166	21.735	21.707	21.697	21.680	21.606	21.499	21.807

9.1 ECONOMISCHE KERNCIJFERS VOOR DE DUITSTALIGE GEMEENSCHAP - ABSOLUTE CIJFERS (VERVOLG)

(miljoenen euro's, tenzij anders vermeld)

	2006	2007	2008	2009	2010	2011	2012	2013	2014	2015
Aantal zelfstandigen (eenheden)										
Per institutionele sector										
Totale economie (S.1)	5.629	5.596	5.438	5.313	5.251	5.222	5.199	5.181	5.160	5.105
Per bedrijfstak (A38)										
Landbouw, bosbouw en visserij (AA)	936	900	858	811	748	702	692	687	683	654
Winning van delfstoffen (BB)	0	0	0	0	0	0	0	0	0	0
Vervaardiging van voedingsmiddelen, dranken en tabak-producten (CA)	85	87	87	72	64	58	53	50	55	54
Vervaardiging van textiel, kleding, leer en producten van leer (CB)	24	25	24	23	22	21	24	20	20	26
Houtindustrie, vervaardiging van papier en papierwaren, drukkerijen (CC)	73	73	62	60	62	58	56	55	53	53
Vervaardiging van cokes en geraffineerde aardolieproducten (CD)	-	-	-	-	-	-	-	-	-	-
Vervaardiging van chemische producten (CE)	4	4	4	0	0	0	0	2	1	1
Vervaardiging van farmaceutische grondstoffen en producten (CF)	0	0	0	0	0	0	0	0	0	0
Vervaardiging van producten van rubber en kunststof en van anderen niet-metaalhoudende minerale producten (CG)	17	15	14	12	12	12	12	12	11	9
Vervaardiging van metalen in primaire vorm en van producten van metaal, exclusief machines en apparaten (CH)	110	110	103	102	101	98	95	87	91	96
Vervaardiging van informaticaproducten en van elektronische en optische producten (CI)	0	0	0	0	0	0	0	0	0	0
Vervaardiging van elektrische apparatuur (CJ)	5	5	5	4	3	1	1	1	0	0
Vervaardiging van machines, apparaten en werktuigen n.e.g. (CK)	6	5	5	8	10	10	8	6	7	8
Vervaardiging van transportmiddelen (CL)	0	0	0	0	0	0	2	1	1	1
Vervaardiging van meubelen en overige industrie, reparatie en installatie van machines en apparaten (CM)	65	61	59	49	40	43	44	46	48	46
Productie en distributie van elektriciteit, gas, stoom en gekoelde lucht (DD)	-	-	-	-	-	-	-	-	-	-
Distributie van water; afval- en afvalwaterbeheer en sanering (EE)	2	2	2	2	2	1	1	1	2	1
Bouwnijverheid (FF)	620	659	587	540	539	549	558	558	548	551
Groot- en detailhandel; reparatie van auto's en motorfietsen (GG)	779	758	743	723	708	701	684	669	645	636
Vervoer en opslag (HH)	90	74	69	66	64	63	60	58	57	51
Verschaffen van accommodatie en maaltijden (II)	352	350	335	322	329	323	304	297	296	291
Uitgeverijen, audiovisuele diensten en uitzendingen (JA)	15	14	15	16	17	15	13	12	11	10
Telecommunicatie (JB)	21	20	23	18	20	23	26	28	31	22
Informaticadiensten en dienstverlenende activiteiten op gebied van informatie (JC)	21	23	21	20	23	25	26	30	33	34
Financiële activiteiten en verzekeringen (KK)	65	57	59	55	59	59	58	59	55	55
Exploitatie van en handel in onroerend goed (LL)	6	7	8	11	15	14	15	16	20	19
Rechtskundige en boekhoudkundige dienstverlening, hoofdkantoren, adviesbureaus, architecten en ingenieurs; technische testen en toetsen (MA)	1.219	1.231	1.217	1.209	1.201	1.230	1.238	1.236	1.207	1.169
Speur- en ontwikkelingswerk op wetenschappelijk gebied (MB)	0	0	0	1	1	1	1	1	0	0
Reclamewezen en marktonderzoek; overige gespecialiseerde wetenschappelijke en technische activiteiten (MC)	117	121	129	143	141	135	139	147	161	171
Administratieve en ondersteunende diensten (NN)	181	182	177	166	170	177	181	185	192	199
Openbaar bestuur en defensie; verplichte sociale verzekeringen (OO)	-	-	-	-	-	-	-	-	-	-
Onderwijs (PP)	16	18	23	21	21	25	29	32	35	43
Menselijke gezondheidszorg (QA)	269	280	282	302	316	326	333	342	358	365
Maatschappelijke dienstverlening (QB)	90	90	100	108	108	107	115	114	115	111
Kunst, amusement en recreatie (RR)	68	64	64	70	71	67	61	63	62	62
Overige diensten (SS)	373	361	363	379	384	378	370	366	362	367
Huishoudens als werkgever; niet-gedifferentieerde productie van goederen en diensten door huishoudens voor eigen gebruik (TT)	-	-	-	-	-	-	-	-	-	-
Totaal	5.629	5.596	5.438	5.313	5.251	5.222	5.199	5.181	5.160	5.105

9.1 ECONOMISCHE KERNCIJFERS VOOR DE DUITSTALIGE GEMEENSCHAP - ABSOLUTE CIJFERS (VERVOLG)

(miljoenen euro's, tenzij anders vermeld)

	2006	2007	2008	2009	2010	2011	2012	2013	2014	2015
Bruto-investeringen in vaste activa, tegen lopende prijzen										
Per institutionele sector										
Totale economie (S.1)	344,1	396,0	442,3	410,9	436,1	554,7	559,5	628,1	523,5	
Niet-financiële vennootschappen (S.11)	172,9	183,8	212,9	185,3	203,5	253,5	249,3	254,9	247,8	
Financiële instellingen (S.12)	3,5	0,6	6,1	5,9	5,9	39,8	7,9	3,5	2,7	
Overheid (S.13)	29,2	40,2	34,4	38,0	35,6	76,8	139,6	187,8	103,5	
Huishoudens (S.14)	135,3	168,2	186,2	178,7	188,8	176,6	159,7	179,7	166,7	
Instellingen zonder winstoogmerk t.b.v. huishoudens (S.15)	3,2	3,2	2,7	3,0	2,3	8,0	3,0	2,2	2,8	
Per bedrijfstak (A21)										
Landbouw, bosbouw en visserij (A)	11,1	16,2	19,4	18,0	12,5	14,3	18,2	17,6	14,9	
Winning van delfstoffen (B)	0,3	0,1	0,1	-0,1	0,1	0,1	0,0	0,1	0,0	
Industrie (C)	56,8	71,8	73,8	46,8	55,3	72,6	82,7	108,7	108,8	
Productie en distributie van elektriciteit, gas, stoom en gekoelde lucht (D)	2,0	-6,9	7,5	7,0	10,4	27,0	15,6	2,9	0,7	
Distributie van water; afval- en afvalwaterbeheer en sanering (E)	2,0	4,1	5,4	4,4	5,7	4,2	8,7	6,7	5,5	
Bouwnijverheid (F)	18,1	16,0	18,3	17,6	18,3	16,7	27,3	11,3	23,1	
Groot- en detailhandel; reparatie van auto's en motorfietsen (G)	30,3	33,2	39,9	30,9	31,1	41,7	30,0	28,8	30,2	
Vervoer en opslag (H)	27,2	28,1	27,9	24,3	19,8	32,1	48,2	42,2	23,6	
Verschaffen van accommodatie en maaltijden (I)	5,7	8,8	7,6	5,8	7,2	6,9	5,5	7,6	8,6	
Informatie en communicatie (J)	7,9	3,1	3,2	8,2	8,3	7,7	6,7	7,0	6,2	
Financiële activiteiten en verzekeringen (K)	3,5	0,6	6,1	5,9	5,9	39,8	8,2	3,5	2,7	
Exploitatie van en handel in onroerend goed (L)	126,9	155,1	173,2	172,4	190,8	175,0	159,9	178,9	160,5	
waarvan: investeringen in woongebouwen door de gezinnen	115,3	145,1	161,6	157,9	168,7	155,2	138,9	159,2	145,7	
Vrije beroepen en wetenschappelijke en technische activiteiten (M)	11,2	10,2	9,0	11,6	11,9	13,9	8,4	18,3	15,6	
Administratieve en ondersteunende diensten (N)	9,8	9,3	9,9	10,8	8,3	11,6	10,2	6,8	5,7	
Openbaar bestuur en defensie; verplichte sociale verzekeringen (O)	7,6	24,6	19,8	21,5	20,9	53,6	85,1	69,8	49,2	
Onderwijs (P)	8,2	5,1	5,0	7,7	6,4	8,4	17,5	84,9	33,9	
Menselijke gezondheidszorg en maatschappelijke dienstverlening (Q)	10,3	11,6	11,4	11,1	13,9	20,2	16,7	14,8	15,0	
Kunst, amusement en recreatie (R)	2,3	1,7	1,5	2,1	3,5	3,1	5,7	11,6	16,6	
Overige diensten (S)	2,9	3,3	3,3	4,9	5,8	5,8	4,9	6,6	2,7	
Huishoudens als werkgever; niet-gedifferentieerde productie van goederen en diensten door huishoudens voor eigen gebruik (T)	-	-	-	-	-	-	-	-	-	
Extraterritoriale organisaties en lichamen (U)	-	-	-	-	-	-	-	-	-	
Totaal	344,1	396,0	442,3	410,9	436,1	554,7	559,5	628,1	523,5	

Bron: INR

10. Inkomensrekeningen van de huishoudens -
Globale resultaten per geografische
eenheid en per gewest

10.1 BRUSSELS HOOFDSTEDELIJK GEWEST - ABSOLUTE CIJFERS

(miljoenen euro's)

	2006	2007	2008	2009	2010	2011	2012	2013	2014
Rekening voor bestemming van primaire inkomens									
Middelen	20.614,0	22.143,4	23.521,1	23.318,7	23.782,9	24.333,2	24.562,4	24.869,3	25.111,0
Exploitatieoverschot (B.2n)	1.100,6	1.182,1	1.091,3	920,9	902,9	894,8	830,5	734,6	724,7
Gemengd inkomen (B.3n)	1.788,7	1.862,1	1.963,1	1.954,2	1.964,5	2.028,5	2.082,8	2.118,4	2.188,9
Beloning van werknemers (D.1)	14.802,8	15.789,9	16.710,2	17.046,6	17.489,6	18.201,3	18.743,0	19.175,7	19.494,8
Lonen (D.11)	10.964,7	11.633,0	12.315,4	12.475,4	12.805,4	13.354,9	13.742,2	14.059,3	14.318,7
Sociale premies t.l.v. werkgevers (D.12)	3.838,2	4.156,9	4.394,8	4.571,2	4.684,2	4.846,4	5.000,8	5.116,4	5.176,2
Werkelijke sociale premies t.l.v. werkgevers (D.121)	2.978,8	3.226,0	3.476,6	3.573,2	3.676,4	3.817,1	3.952,2	4.039,8	4.086,9
Toegerekende sociale premies t.l.v. werkgevers (D.122)	859,4	930,9	918,2	998,0	1.007,7	1.029,3	1.048,7	1.076,7	1.089,3
Inkomen uit vermogen (D.4)	2.921,9	3.309,4	3.756,5	3.396,9	3.425,9	3.208,6	2.906,0	2.840,6	2.702,6
Bestedingen	20.614,0	22.143,4	23.521,1	23.318,7	23.782,9	24.333,2	24.562,4	24.869,3	25.111,0
Inkomen uit vermogen (D.4)	319,2	506,0	590,4	392,8	339,5	379,1	349,9	249,9	256,5
Saldo primaire inkomens (B.5n)	20.294,8	21.637,5	22.930,7	22.925,8	23.443,5	23.954,1	24.212,5	24.619,4	24.854,5
Secundaire inkomensverdelingsrekening									
Middelen	26.359,9	27.757,9	29.360,6	29.894,9	30.424,2	31.144,3	31.764,0	32.305,1	32.597,3
Saldo primaire inkomens (B.5n)	20.294,8	21.637,5	22.930,7	22.925,8	23.443,5	23.954,1	24.212,5	24.619,4	24.854,5
Toegerekende sociale premies t.l.v. werkgevers (D.612)	2,5	2,8	2,9	3,0	2,9	2,9	3,0	3,0	3,0
Sociale uitkeringen (exclusief sociale overdrachten in natura) (D.62)	5.542,1	5.697,5	5.971,9	6.362,2	6.425,4	6.633,4	6.944,4	7.115,4	7.145,8
Uitkeringen sociale verzekering in geld (D.621)	3.464,4	3.554,5	3.735,9	3.936,3	4.066,7	4.226,9	4.427,7	4.557,9	4.570,5
Uitkeringen overige sociale verzekeringen (D.622)	1.614,7	1.657,5	1.680,4	1.781,8	1.731,8	1.751,3	1.811,9	1.817,2	1.813,3
Uitkeringen sociale voorziening in geld (D.623)	462,9	485,5	555,6	644,1	626,9	655,2	704,8	740,2	762,0
Overige inkomensoverdrachten (D.7)	520,4	420,2	455,1	603,9	552,4	553,9	604,1	567,3	594,1
Bestedingen	26.359,9	27.757,9	29.360,6	29.894,9	30.424,2	31.144,3	31.764,0	32.305,1	32.597,3
Belastingen op inkomen, vermogen, ... (D.5)	3.448,1	3.589,8	3.823,9	3.699,9	3.824,8	4.065,8	4.183,6	4.330,4	4.331,6
Sociale premies (D.61)	5.602,7	6.042,2	6.367,9	6.634,3	6.784,6	6.982,7	7.223,1	7.397,2	7.477,0
Werkelijke sociale premies t.l.v. werkgevers (D.611)	2.979,3	3.226,6	3.477,2	3.573,7	3.676,9	3.817,5	3.952,5	4.039,5	4.086,9
Toegerekende sociale premies t.l.v. werkgevers (D.612)	859,4	930,9	918,2	998,0	1.007,7	1.029,3	1.048,7	1.076,7	1.089,3
Werkelijke sociale premies t.l.v. huishoudens (D.613)	1.657,7	1.761,3	1.863,0	1.932,0	1.985,8	2.055,8	2.117,3	2.175,1	2.207,5
Aanvullende sociale premies t.l.v. huishoudens (D.614)	171,7	187,8	218,5	200,7	212,2	227,4	223,6	215,1	219,2
Vergoeding voor diensten in het kader van de socialeverzekeringsregeling (D61SC)	-65,4	-64,3	-109,1	-70,2	-98,1	-147,3	-119,0	-109,1	-125,9
Uitkeringen overige sociale verzekeringen (D.622)	2,5	2,8	2,9	3,0	2,9	2,9	3,0	3,0	3,0
Overige inkomensoverdrachten (D.7)	894,9	712,2	765,1	866,4	873,4	917,7	995,6	990,2	1.026,7
Beschikbaar inkomen (B.6n)	16.411,6	17.411,0	18.400,9	18.691,4	18.938,5	19.175,1	19.358,8	19.584,4	19.759,1

Bron: INR

10.2 BRUSSELS HOOFDSTEDELIJK GEWEST - ABSOLUTE CIJFERS

(miljoenen euro's)

	2006	2007	2008	2009	2010	2011	2012	2013	2014
Tertiaire inkomensverdelingsrekening (II.3)									
Middelen									
Beschikbaar inkomen (netto) (B.6n)	16.411,6	17.411,0	18.400,9	18.691,4	18.938,5	19.175,1	19.358,8	19.584,4	19.759,1
Sociale overdrachten in natura (D.63)	4.751,4	4.916,0	5.383,5	5.812,6	6.128,5	6.554,9	6.930,7	6.972,2	7.092,5
Sociale overdrachten in natura - niet-marktproducten (D.631)	2.725,2	2.832,3	3.002,5	3.268,6	3.431,8	3.647,8	3.887,4	3.949,3	3.980,4
Sociale overdrachten in natura - aangekochte marktproducten (D.632)	2.026,2	2.083,7	2.381,1	2.543,9	2.696,7	2.907,1	3.043,2	3.022,9	3.112,1
Bestedingen									
Alternatief beschikbaar inkomen (netto) (B.7n)	21.163,0	22.327,0	23.784,4	24.504,0	25.067,0	25.730,0	26.289,4	26.556,6	26.851,6
Rekening voor besteding van het beschikbaar inkomen (II.4.1)									
Middelen									
Beschikbaar inkomen (netto) (B.6n)	16.411,6	17.411,0	18.400,9	18.691,4	18.938,5	19.175,1	19.358,8	19.584,4	19.759,1
Correctie voor mutaties in pensioenrechten (D.8)	193,3	234,2	282,7	274,6	342,2	290,5	279,5	286,8	302,3
Bestedingen									
Consumptieve bestedingen (P.3)	16.777,8	17.371,4	18.286,7	18.293,7	19.052,5	19.164,4	19.608,5	19.855,2	20.342,8
Individuele consumptieve bestedingen (P.31)	16.777,8	17.371,4	18.286,7	18.293,7	19.052,5	19.164,4	19.608,5	19.855,2	20.342,8
Besparingen (netto) (B.8n)	-172,8	273,8	396,9	672,3	228,1	301,2	29,7	16,1	-281,4
Rekening voor besteding van het alternatief beschikbaar inkomen (II.4.2)									
Middelen									
Alternatief beschikbaar inkomen (netto) (B.7n)	21.163,0	22.327,0	23.784,4	24.504,0	25.067,0	25.730,0	26.289,4	26.556,6	26.851,6
Correctie voor mutaties in pensioenrechten (D.8)	193,3	234,2	282,7	274,6	342,2	290,5	279,5	286,8	302,3
Bestedingen									
Werkelijke consumptie (P.4)	21.529,1	22.287,4	23.670,2	24.106,3	25.181,0	25.719,3	26.539,2	26.827,4	27.435,2
Werkelijke individuele consumptie (P.41)	21.529,1	22.287,4	23.670,2	24.106,3	25.181,0	25.719,3	26.539,2	26.827,4	27.435,2
Besparingen (netto) (B.8n)	-172,8	273,8	396,9	672,3	228,1	301,2	29,7	16,1	-281,4
Netto spaarquote (in %)	-1,0	1,6	2,1	3,5	1,2	1,5	0,2	0,1	-1,4

10.3 VLAAMS GEWEST - ABSOLUTE CIJFERS

(miljoenen euro's)

	2006	2007	2008	2009	2010	2011	2012	2013	2014
Rekening voor bestemming van primaire inkomens									
Middelen	142.265,4	150.740,2	159.214,8	156.612,2	158.933,6	163.206,6	166.415,7	167.723,7	169.163,4
Exploitatieoverschot (B.2n)	6.085,3	6.524,5	6.129,5	5.271,3	5.082,9	5.053,6	4.682,5	4.126,6	4.133,1
Gemengd inkomen (B.3n)	13.149,3	13.399,2	13.779,2	13.591,7	13.895,8	14.112,9	14.466,1	14.674,4	15.102,4
Beloning van werknemers (D.1)	102.216,2	107.590,5	113.231,1	113.805,3	116.239,5	121.379,1	125.786,3	128.169,8	129.995,8
Lonen (D.11)	75.773,8	79.205,6	83.135,0	83.061,3	84.719,4	88.554,8	91.563,2	92.997,1	94.273,8
Sociale premies t.l.v. werkgevers (D.12)	26.442,4	28.384,9	30.096,2	30.744,0	31.520,3	32.824,3	34.223,1	35.172,7	35.722,1
Werkelijke sociale premies t.l.v. werkgevers (D.121)	20.451,4	21.810,3	23.298,3	23.574,9	24.152,7	25.179,7	26.236,8	26.853,6	27.177,8
Toegerekende sociale premies t.l.v. werkgevers (D.122)	5.991,0	6.574,6	6.797,9	7.169,1	7.367,6	7.644,6	7.986,3	8.319,2	8.544,2
Inkomen uit vermogen (D.4)	20.814,6	23.225,9	26.074,9	23.943,9	23.715,3	22.661,0	21.480,9	20.752,8	19.932,1
Bestedingen	142.265,4	150.740,2	159.214,8	156.612,2	158.933,6	163.206,6	166.415,7	167.723,7	169.163,4
Inkomen uit vermogen (D.4)	2.474,2	3.581,2	3.888,6	2.529,4	2.133,8	2.323,6	2.094,4	1.478,7	1.468,3
Saldo primaire inkomens (B.5n)	139.791,2	147.159,0	155.326,2	154.082,8	156.799,7	160.883,0	164.321,3	166.245,0	167.695,1
Secundaire inkomensverdelingsrekening									
Middelen	176.524,0	185.087,7	195.359,7	197.442,1	200.661,1	206.064,5	211.989,0	215.692,7	217.999,0
Saldo primaire inkomens (B.5n)	139.791,2	147.159,0	155.326,2	154.082,8	156.799,7	160.883,0	164.321,3	166.245,0	167.695,1
Toegerekende sociale premies t.l.v. werkgevers (D.612)	17,3	18,9	19,3	19,9	19,3	19,5	19,9	19,5	19,7
Sociale uitkeringen (exclusief sociale overdrachten in natura) (D.62)	33.763,3	35.406,4	37.339,8	40.193,1	40.765,0	42.209,7	44.554,6	46.470,6	47.142,7
Uitkeringen sociale verzekering in geld (D.621)	21.172,9	22.345,3	23.863,4	25.904,6	26.765,7	27.893,6	29.575,0	30.947,4	31.533,0
Uitkeringen overige sociale verzekeringen (D.622)	10.965,0	11.256,3	11.541,0	12.130,8	11.936,4	12.226,4	12.899,1	13.395,7	13.459,0
Uitkeringen sociale voorziening in geld (D.623)	1.625,3	1.804,8	1.935,4	2.157,7	2.062,9	2.089,7	2.080,5	2.127,5	2.150,7
Overige inkomensoverdrachten (D.7)	2.952,2	2.503,4	2.674,5	3.146,3	3.077,0	2.952,4	3.093,1	2.957,6	3.141,5
Bestedingen	176.524,0	185.087,7	195.359,7	197.442,1	200.661,1	206.064,5	211.989,0	215.692,7	217.999,0
Belastingen op inkomen, vermogen, ... (D.5)	25.357,5	26.376,1	27.925,7	26.819,0	28.562,9	30.253,2	31.510,4	33.148,0	33.736,0
Sociale premies (D.61)	38.724,4	41.345,1	43.528,5	44.685,9	45.709,0	47.268,3	49.337,0	50.857,4	51.328,3
Werkelijke sociale premies t.l.v. werkgevers (D.611)	20.452,6	21.811,3	23.299,6	23.576,2	24.154,1	25.181,0	26.238,1	26.850,7	27.177,8
Toegerekende sociale premies t.l.v. werkgevers (D.612)	5.991,0	6.574,6	6.797,9	7.169,1	7.367,6	7.644,6	7.986,3	8.319,2	8.544,2
Werkelijke sociale premies t.l.v. huishoudens (D.613)	11.648,9	12.222,2	12.809,5	13.130,5	13.466,5	13.938,7	14.424,2	14.749,5	14.928,1
Aanvullende sociale premies t.l.v. huishoudens (D.614)	1.091,3	1.183,5	1.371,3	1.287,3	1.386,0	1.502,7	1.498,9	1.478,0	1.529,5
Vergoeding voor diensten in het kader van de socialeverzekeringsregeling (D61SC)	-459,3	-446,5	-749,8	-477,3	-665,1	-998,8	-810,5	-740,0	-851,3
Uitkeringen overige sociale verzekeringen (D.622)	17,3	18,9	19,3	19,9	19,3	19,5	19,9	19,5	19,7
Overige inkomensoverdrachten (D.7)	4.358,3	3.763,5	4.069,9	4.486,9	4.558,2	4.735,2	5.115,4	5.118,8	5.268,6
Beschikbaar inkomen (B.6n)	108.066,6	113.584,1	119.816,4	121.430,5	121.811,7	123.788,4	126.006,3	126.748,9	127.646,4

Bron: INR

10.4 VLAAMS GEWEST - ABSOLUTE CIJFERS

(miljoenen euro's)

	2006	2007	2008	2009	2010	2011	2012	2013	2014
Tertiaire inkomensverdelingsrekening (II.3)									
Middelen									
Beschikbaar inkomen (netto) (B.6n)	108.066,6	113.584,1	119.816,4	121.430,5	121.811,7	123.788,4	126.006,3	126.749,0	127.646,4
Sociale overdrachten in natura (D.63)	27.218,6	28.387,4	30.836,0	32.753,7	34.183,0	35.756,5	37.329,0	37.729,5	38.441,5
Sociale overdrachten in natura - niet-marktproducten (D.631)	14.837,4	15.272,9	16.370,9	17.214,4	18.057,2	18.773,4	19.550,3	19.642,6	19.783,6
Sociale overdrachten in natura - aangekochte marktproducten (D.632)	12.381,2	13.114,5	14.465,1	15.539,4	16.125,8	16.983,1	17.778,6	18.086,9	18.657,9
Bestedingen									
Alternatief beschikbaar inkomen (netto) (B.7n)	135.285,2	141.971,5	150.652,4	154.184,2	155.994,6	159.544,9	163.335,2	164.478,5	166.088,0
Rekening voor besteding van het beschikbaar inkomen (II.4.1)									
Middelen									
Beschikbaar inkomen (netto) (B.6n)	108.066,6	113.584,1	119.816,4	121.430,5	121.811,7	123.788,4	126.006,3	126.749,0	127.646,4
Correctie voor mutaties in pensioenrechten (D.8)	1.207,7	1.451,8	1.750,4	1.746,6	2.223,9	1.912,5	1.869,7	1.974,0	2.116,1
Bestedingen									
Consumptieve bestedingen (P.3)	94.971,2	99.632,6	104.282,2	103.609,3	108.471,3	113.165,3	116.476,8	119.071,3	120.841,5
Individuele consumptieve bestedingen (P.31)	94.971,2	99.632,6	104.282,2	103.609,3	108.471,3	113.165,3	116.476,8	119.071,3	120.841,5
Besparingen (netto) (B.8n)	14.303,0	15.403,4	17.284,6	19.567,8	15.564,3	12.535,6	11.399,2	9.651,7	8.921,0
Rekening voor besteding van het alternatief beschikbaar inkomen (II.4.2)									
Middelen									
Alternatief beschikbaar inkomen (netto) (B.7n)	135.285,2	141.971,5	150.652,4	154.184,2	155.994,6	159.544,9	163.335,2	164.478,5	166.088,0
Correctie voor mutaties in pensioenrechten (D.8)	1.207,7	1.451,8	1.750,4	1.746,6	2.223,9	1.912,5	1.869,7	1.974,0	2.116,1
Bestedingen									
Werkelijke consumptie (P.4)	122.189,8	128.019,9	135.118,1	136.363,0	142.654,3	148.921,8	153.805,8	156.800,8	159.283,1
Werkelijke individuele consumptie (P.41)	122.189,8	128.019,9	135.118,1	136.363,0	142.654,3	148.921,8	153.805,8	156.800,8	159.283,1
Besparingen (netto) (B.8n)	14.303,0	15.403,4	17.284,6	19.567,8	15.564,3	12.535,6	11.399,2	9.651,7	8.921,0
Netto spaarquote (in %)	13,1	13,4	14,2	15,9	12,5	10,0	8,9	7,5	6,9

10.5 WAALS GEWEST - ABSOLUTE CIJFERS

(miljoenen euro's)

	2006	2007	2008	2009	2010	2011	2012	2013	2014
Rekening voor bestemming van primaire inkomens									
Middelen	64.525,0	68.298,8	72.153,7	70.792,6	71.639,3	73.946,9	75.074,4	75.693,7	76.264,3
Exploitatieoverschot (B.2n)	2.473,1	2.663,0	2.526,5	2.155,2	2.049,0	2.018,2	1.856,4	1.636,2	1.625,2
Gemengd inkomen (B.3n)	5.682,0	5.805,0	5.847,6	5.502,5	5.629,4	5.776,2	5.813,9	5.860,0	5.990,8
Beloning van werknemers (D.1)	47.623,4	50.088,0	53.060,3	53.570,6	54.577,2	57.178,6	59.031,0	60.100,5	60.900,8
Lonen (D.11)	35.182,5	36.704,3	38.827,3	38.928,7	39.579,3	41.479,6	42.680,3	43.314,5	43.917,1
Sociale premies t.l.v. werkgevers (D.12)	12.441,0	13.383,7	14.233,1	14.641,9	14.997,9	15.699,0	16.350,7	16.786,0	16.983,7
Werkelijke sociale premies t.l.v. werkgevers (D.121)	9.233,8	9.857,1	10.572,8	10.752,0	10.989,0	11.513,8	11.995,0	12.211,4	12.326,7
Toegerekende sociale premies t.l.v. werkgevers (D.122)	3.207,1	3.526,6	3.660,2	3.889,9	4.008,9	4.185,2	4.355,7	4.574,6	4.656,9
Inkomen uit vermogen (D.4)	8.746,4	9.742,9	10.719,3	9.564,3	9.383,7	8.974,1	8.373,1	8.097,0	7.747,6
Bestedingen	64.525,0	68.298,8	72.153,7	70.792,6	71.639,3	73.946,9	75.074,4	75.693,7	76.264,3
Inkomen uit vermogen (D.4)	1.395,0	1.975,9	2.150,1	1.442,1	1.269,9	1.394,2	1.287,2	945,7	949,4
Saldo primaire inkomens (B.5n)	63.130,0	66.322,9	70.003,6	69.350,5	70.369,3	72.552,8	73.787,2	74.748,0	75.314,9
Secundaire inkomensverdelingsrekening									
Middelen	83.928,9	87.663,5	92.520,6	93.670,3	94.962,9	97.899,4	100.417,9	102.197,5	103.029,4
Saldo primaire inkomens (B.5n)	63.130,0	66.322,9	70.003,6	69.350,5	70.369,3	72.552,8	73.787,2	74.748,0	75.314,9
Toegerekende sociale premies t.l.v. werkgevers (D.612)	8,0	8,7	9,0	9,3	9,0	9,1	9,3	9,1	9,2
Sociale uitkeringen (exclusief sociale overdrachten in natura) (D.62)	19.055,5	19.908,4	20.974,4	22.416,5	22.781,1	23.582,5	24.780,9	25.682,0	25.879,2
Uitkeringen sociale verzekering in geld (D.621)	12.659,8	13.282,1	14.090,7	15.030,2	15.470,7	16.049,5	16.858,6	17.488,7	17.666,5
Uitkeringen overige sociale verzekeringen (D.622)	5.101,3	5.260,7	5.402,8	5.724,9	5.710,8	5.893,4	6.240,1	6.454,6	6.452,7
Uitkeringen sociale voorziening in geld (D.623)	1.294,3	1.365,5	1.480,9	1.661,5	1.599,6	1.639,6	1.682,2	1.738,6	1.759,9
Overige inkomensoverdrachten (D.7)	1.735,3	1.423,5	1.533,6	1.894,0	1.803,4	1.755,1	1.840,5	1.758,4	1.826,1
Bestedingen	83.928,9	87.663,5	92.520,6	93.670,3	94.962,9	97.899,4	100.417,9	102.197,5	103.029,4
Belastingen op inkomen, vermogen, ... (D.5)	11.660,5	12.133,4	12.996,6	12.707,8	13.233,4	13.944,8	14.348,9	15.077,4	15.186,7
Sociale premies (D.61)	18.039,1	19.273,8	20.336,7	20.953,8	21.393,7	22.223,5	23.137,6	23.735,9	23.969,0
Werkelijke sociale premies t.l.v. werkgevers (D.611)	9.232,1	9.855,6	10.571,0	10.750,1	10.987,2	11.512,1	11.993,4	12.214,6	12.326,7
Toegerekende sociale premies t.l.v. werkgevers (D.612)	3.207,1	3.526,6	3.660,2	3.889,9	4.008,9	4.185,2	4.355,7	4.574,6	4.656,9
Werkelijke sociale premies t.l.v. huishoudens (D.613)	5.383,6	5.637,2	5.922,7	6.041,5	6.175,9	6.416,8	6.595,6	6.734,5	6.811,2
Aanvullende sociale premies t.l.v. huishoudens (D.614)	428,5	460,4	529,5	491,8	526,7	569,3	563,5	550,0	562,6
Vergoeding voor diensten in het kader van de socialeverzekeringsregeling (D61SC)	-212,3	-206,0	-346,7	-219,6	-305,0	-459,8	-370,6	-337,9	-388,4
Uitkeringen overige sociale verzekeringen (D.622)	8,0	8,7	9,0	9,3	9,0	9,1	9,3	9,1	9,2
Overige inkomensoverdrachten (D.7)	2.326,1	2.009,3	2.190,2	2.433,9	2.456,8	2.525,9	2.676,1	2.671,1	2.722,6
Beschikbaar inkomen (B.6n)	51.895,2	54.238,2	56.988,1	57.565,5	57.869,9	59.196,1	60.246,1	60.704,0	61.141,9

Bron: INR

10.6 WAALS GEWEST - ABSOLUTE CIJFERS

(miljoenen euro's)

	2006	2007	2008	2009	2010	2011	2012	2013	2014
Tertiaire inkomensverdelingsrekening (II.3)									
Middelen									
Beschikbaar inkomen (netto) (B.6n)	51.895,2	54.238,2	56.988,1	57.565,5	57.869,9	59.196,1	60.246,1	60.704,0	61.141,9
Sociale overdrachten in natura (D.63)	15.469,3	16.079,6	17.110,6	18.559,9	19.186,3	20.274,9	21.211,4	21.405,9	21.651,0
Sociale overdrachten in natura - niet-marktproducten (D.631)	8.362,7	8.612,5	8.968,7	9.925,7	10.268,1	10.770,9	11.311,2	11.360,0	11.297,9
Sociale overdrachten in natura - aangekochte marktproducten (D.632)	7.106,6	7.467,1	8.141,9	8.634,2	8.918,1	9.504,1	9.900,2	10.045,9	10.353,1
Bestedingen									
Alternatief beschikbaar inkomen (netto) (B.7n)	67.364,5	70.317,9	74.098,7	76.125,4	77.056,2	79.471,0	81.457,5	82.109,9	82.792,9
Rekening voor besteding van het beschikbaar inkomen (II.4.1)									
Middelen									
Beschikbaar inkomen (netto) (B.6n)	51.895,2	54.238,2	56.988,1	57.565,5	57.869,9	59.196,1	60.246,1	60.704,0	61.141,9
Correctie voor mutaties in pensioenrechten (D.8)	458,8	545,8	655,2	647,0	820,9	700,9	682,6	715,9	759,6
Bestedingen									
Consumptieve bestedingen (P.3)	49.819,5	52.386,1	55.142,4	54.986,6	57.341,3	58.841,6	59.839,8	60.422,8	60.903,0
Individuele consumptieve bestedingen (P.31)	49.819,5	52.386,1	55.142,4	54.986,6	57.341,3	58.841,6	59.839,8	60.422,8	60.903,0
Besparingen (netto) (B.8n)	2.534,5	2.398,0	2.500,9	3.226,0	1.349,5	1.055,4	1.088,9	997,1	998,6
Rekening voor besteding van het alternatief beschikbaar inkomen (II.4.2)									
Middelen									
Alternatief beschikbaar inkomen (netto) (B.7n)	67.364,5	70.317,9	74.098,7	76.125,4	77.056,2	79.471,0	81.457,5	82.109,9	82.792,9
Correctie voor mutaties in pensioenrechten (D.8)	458,8	545,8	655,2	647,0	820,9	700,9	682,6	715,9	759,6
Bestedingen									
Werkelijke consumptie (P.4)	65.288,8	68.465,7	72.252,9	73.546,5	76.527,6	79.116,5	81.051,2	81.828,7	82.554,0
Werkelijke individuele consumptie (P.41)	65.288,8	68.465,7	72.252,9	73.546,5	76.527,6	79.116,5	81.051,2	81.828,7	82.554,0
Besparingen (netto) (B.8n)	2.534,5	2.398,0	2.500,9	3.226,0	1.349,5	1.055,4	1.088,9	997,1	998,6
Netto spaarquote (in %)	4,8	4,4	4,3	5,5	2,3	1,8	1,8	1,6	1,6

10.7 EXTRAREGIONAAL GEBIED - ABSOLUTE CIJFERS

(miljoenen euro's)

	2006	2007	2008	2009	2010	2011	2012	2013	2014
Rekening voor bestemming van primaire inkomens									
Middelen	89,0	93,7	98,4	102,6	92,7	97,1	101,3	102,3	101,9
Exploitatieoverschot (B.2n)	0,0	0,0	0,0	0,0	0,0	0,0	0,0	0,0	0,0
Gemengd inkomen (B.3n)	0,0	0,0	0,0	0,0	0,0	0,0	0,0	0,0	0,0
Beloning van werknemers (D.1)	89,0	93,7	98,4	102,6	92,7	97,1	101,3	102,3	101,9
Lonen (D.11)	85,9	90,3	94,9	98,6	88,7	92,8	96,8	97,8	97,3
Sociale premies t.l.v. werkgevers (D.12)	3,2	3,4	3,5	4,0	4,0	4,3	4,5	4,6	4,6
Werkelijke sociale premies t.l.v. werkgevers (D.121)	3,0	3,2	3,4	3,8	3,8	4,1	4,2	4,3	4,4
Toegerekende sociale premies t.l.v. werkgevers (D.122)	0,1	0,2	0,2	0,2	0,2	0,2	0,2	0,2	0,2
Inkomen uit vermogen (D.4)	0,0	0,0	0,0	0,0	0,0	0,0	0,0	0,0	0,0
Bestedingen	89,0	93,7	98,4	102,6	92,7	97,1	101,3	102,3	101,9
Inkomen uit vermogen (D.4)	0,0	0,0	0,0	0,0	0,0	0,0	0,0	0,0	0,0
Saldo primaire inkomens (B.5n)	89,0	93,7	98,4	102,6	92,7	97,1	101,3	102,3	101,9
Secundaire inkomensverdelingsrekening									
Middelen	91,8	96,5	101,2	105,6	95,4	99,8	103,9	105,2	104,9
Saldo primaire inkomens (B.5n)	89,0	93,7	98,4	102,6	92,7	97,1	101,3	102,3	101,9
Toegerekende sociale premies t.l.v. werkgevers (D.612)	0,0	0,0	0,0	0,0	0,0	0,0	0,0	0,0	0,0
Sociale uitkeringen (exclusief sociale overdrachten in natura) (D.62)	2,7	2,8	2,7	3,0	2,7	2,7	2,6	2,9	3,0
Uitkeringen sociale verzekering in geld (D.621)	0,0	0,0	0,0	0,0	0,0	0,0	0,0	0,0	0,0
Uitkeringen overige sociale verzekeringen (D.622)	2,7	2,8	2,7	3,0	2,7	2,7	2,6	2,9	3,0
Uitkeringen sociale voorziening in geld (D.623)	0,0	0,0	0,0	0,0	0,0	0,0	0,0	0,0	0,0
Overige inkomensoverdrachten (D.7)	0,0	0,0	0,0	0,0	0,0	0,0	0,0	0,0	0,0
Bestedingen	91,8	96,5	101,2	105,6	95,4	99,8	103,9	105,2	104,9
Belastingen op inkomen, vermogen, ... (D.5)	0,0	0,0	0,0	0,0	0,0	0,0	0,0	0,0	0,0
Sociale premies (D.61)	4,7	5,0	5,2	5,9	6,0	6,2	6,5	6,7	6,8
Werkelijke sociale premies t.l.v. werkgevers (D.611)	3,0	3,2	3,4	3,7	3,8	4,0	4,2	4,3	4,4
Toegerekende sociale premies t.l.v. werkgevers (D.612)	0,1	0,2	0,2	0,2	0,2	0,2	0,2	0,2	0,2
Werkelijke sociale premies t.l.v. huishoudens (D.613)	1,5	1,6	1,7	2,0	2,0	2,1	2,2	2,2	2,3
Aanvullende sociale premies t.l.v. huishoudens (D.614)	0,0	0,0	0,0	0,0	0,0	0,0	0,0	0,0	0,0
Vergoeding voor diensten in het kader van de socialeverzekeringsregeling (D61SC)	-0,1	-0,1	-0,1	-0,1	-0,1	-0,2	-0,1	-0,1	-0,1
Uitkeringen overige sociale verzekeringen (D.622)	0,0	0,0	0,0	0,0	0,0	0,0	0,0	0,0	0,0
Overige inkomensoverdrachten (D.7)	0,0	0,0	0,0	0,0	0,0	0,0	0,0	0,0	0,0
Beschikbaar inkomen (B.6n)	87,1	91,5	96,0	99,7	89,4	93,5	97,4	98,5	98,2

Bron: INR

10.8 EXTRAREGIONAAL GEBIED - ABSOLUTE CIJFERS

(miljoenen euro's)

	2006	2007	2008	2009	2010	2011	2012	2013	2014
Tertiaire inkomensverdelingsrekening (II.3)									
Middelen									
Beschikbaar inkomen (netto) (B.6n)	87,1	91,5	96,0	99,7	89,4	93,5	97,4	98,5	98,2
Sociale overdrachten in natura (D.63)	n.	n.	n.	n.	n.	n.	n.	n.	n.
Sociale overdrachten in natura - niet-marktproducten (D.631)	n.	n.	n.	n.	n.	n.	n.	n.	n.
Sociale overdrachten in natura - aangekochte marktproducten (D.632)	n.	n.	n.	n.	n.	n.	n.	n.	n.
Bestedingen									
Alternatief beschikbaar inkomen (netto) (B.7n)	87,1	91,5	96,0	99,7	89,4	93,5	97,4	98,5	98,2
Rekening voor besteding van het beschikbaar inkomen (II.4.1)									
Middelen									
Beschikbaar inkomen (netto) (B.6n)	87,1	91,5	96,0	99,7	89,4	93,5	97,4	98,5	98,2
Correctie voor mutaties in pensioenrechten (D.8)	n.	n.	n.	n.	n.	n.	n.	n.	n.
Bestedingen									
Consumptieve bestedingen (P.3)	79,8	83,7	87,4	89,2	83,2	88,4	92,8	94,9	95,1
Individuele consumptieve bestedingen (P.31)	79,8	83,7	87,4	89,2	83,2	88,4	92,8	94,9	95,1
Besparingen (netto) (B.8n)	7,3	7,8	8,6	10,5	6,2	5,1	4,6	3,7	3,0
Rekening voor besteding van het alternatief beschikbaar inkomen (II.4.2)									
Middelen									
Alternatief beschikbaar inkomen (netto) (B.7n)	87,1	91,5	96,0	99,7	89,4	93,5	97,4	98,5	98,2
Correctie voor mutaties in pensioenrechten (D.8)	n.	n.	n.	n.	n.	n.	n.	n.	n.
Bestedingen									
Werkelijke consumptie (P.4)	79,8	83,7	87,4	89,2	83,2	88,4	92,8	94,9	95,1
Werkelijke individuele consumptie (P.41)	79,8	83,7	87,4	89,2	83,2	88,4	92,8	94,9	95,1
Besparingen (netto) (B.8n)	7,3	7,8	8,6	10,5	6,2	5,1	4,6	3,7	3,0

10.9 HET RIJK - ABSOLUTE CIJFERS

(miljoenen euro's)

	2006	2007	2008	2009	2010	2011	2012	2013	2014
Rekening voor bestemming van primaire inkomens									
Middelen	227.493,4	241.276,2	254.988,0	250.826,1	254.448,5	261.583,8	266.153,8	268.389,0	270.640,7
Exploitatieoverschot (B.2n)	9.659,0	10.369,6	9.747,3	8.347,4	8.034,9	7.966,5	7.369,4	6.497,4	6.483,0
Gemengd inkomen (B.3n)	20.620,0	21.066,3	21.589,9	21.048,4	21.489,7	21.917,6	22.362,8	22.652,8	23.282,1
Beloning van werknemers (D.1)	164.731,5	173.562,1	183.100,1	184.525,1	188.399,0	196.856,0	203.661,6	207.548,4	210.493,3
Lonen (D.11)	122.006,8	127.633,2	134.372,5	134.564,1	137.192,8	143.482,1	148.082,5	150.468,6	152.606,8
Sociale premies t.l.v. werkgevers (D.12)	42.724,7	45.928,9	48.727,6	49.961,1	51.206,4	53.374,0	55.579,1	57.079,7	57.886,5
Werkelijke sociale premies t.l.v. werkgevers (D.121)	32.667,1	34.896,7	37.351,1	37.903,8	38.822,0	40.514,6	42.188,2	43.109,1	43.595,8
Toegerekende sociale premies t.l.v. werkgevers (D.122)	10.057,6	11.032,2	11.376,5	12.057,3	12.384,4	12.859,4	13.390,9	13.970,6	14.290,7
Inkomen uit vermogen (D.4)	32.482,9	36.278,2	40.550,7	36.905,2	36.524,9	34.843,7	32.760,0	31.690,4	30.382,3
Bestedingen	227.493,4	241.276,2	254.988,0	250.826,1	254.448,5	261.583,8	266.153,8	268.389,0	270.640,7
Inkomen uit vermogen (D.4)	4.188,3	6.063,1	6.629,1	4.364,4	3.743,2	4.096,9	3.731,5	2.674,3	2.674,3
Saldo primaire inkomens (B.5n)	223.305,1	235.213,1	248.358,9	246.461,7	250.705,3	257.486,9	262.422,3	265.714,7	267.966,4
Secundaire inkomensverdelingsrekening									
Middelen	286.904,5	300.605,6	317.342,0	321.112,9	326.143,6	335.208,0	344.274,8	350.300,5	353.730,6
Saldo primaire inkomens (B.5n)	223.305,1	235.213,1	248.358,9	246.461,7	250.705,3	257.486,9	262.422,3	265.714,7	267.966,4
Toegerekende sociale premies t.l.v. werkgevers (D.612)	27,8	30,4	31,1	32,2	31,3	31,5	32,2	31,6	31,8
Sociale uitkeringen (exclusief sociale overdrachten in natura) (D.62)	58.363,6	61.015,0	64.288,8	68.974,9	69.974,2	72.428,3	76.282,5	79.270,8	80.170,7
Uitkeringen sociale verzekering in geld (D.621)	37.297,2	39.181,9	41.690,0	44.871,1	46.303,0	48.170,0	50.861,3	52.994,0	53.770,1
Uitkeringen overige sociale verzekeringen (D.622)	17.683,8	18.177,3	18.626,9	19.640,5	19.381,8	19.873,8	20.953,7	21.670,4	21.728,0
Uitkeringen sociale voorziening in geld (D.623)	3.382,6	3.655,8	3.971,9	4.463,3	4.289,4	4.384,5	4.467,5	4.606,4	4.672,6
Overige inkomensoverdrachten (D.7)	5.208,0	4.347,1	4.663,2	5.644,1	5.432,8	5.261,3	5.537,8	5.283,4	5.561,7
Bestedingen	286.904,5	300.605,6	317.342,0	321.112,9	326.143,6	335.208,0	344.274,8	350.300,5	353.730,6
Belastingen op inkomen, vermogen, ... (D.5)	40.466,0	42.099,2	44.746,2	43.226,6	45.621,1	48.263,8	50.042,8	52.555,8	53.254,3
Sociale premies (D.61)	62.370,9	66.666,1	70.238,2	72.279,8	73.893,3	76.480,8	79.704,2	81.797,1	82.781,0
Werkelijke sociale premies t.l.v. werkgevers (D.611)	32.667,1	34.896,7	37.351,1	37.903,8	38.822,0	40.514,6	42.188,2	43.109,1	43.595,8
Toegerekende sociale premies t.l.v. werkgevers (D.612)	10.057,6	11.032,2	11.376,5	12.057,3	12.384,4	12.859,4	13.390,9	13.970,7	14.290,7
Werkelijke sociale premies t.l.v. huishoudens (D.613)	18.691,7	19.622,4	20.596,9	21.106,0	21.630,3	22.413,4	23.139,2	23.661,3	23.949,0
Aanvullende sociale premies t.l.v. huishoudens (D.614)	1.691,5	1.831,7	2.119,4	1.979,9	2.124,9	2.299,4	2.286,1	2.243,1	2.311,2
Vergoeding voor diensten in het kader van de socialeverzekeringsregeling (D61SC)	-737,0	-716,9	-1.205,7	-767,2	-1.068,3	-1.606,0	-1.300,2	-1.187,1	-1.365,7
Uitkeringen overige sociale verzekeringen (D.622)	27,8	30,4	31,1	32,2	31,3	31,5	32,2	31,6	31,8
Overige inkomensoverdrachten (D.7)	7.579,3	6.485,0	7.025,1	7.787,2	7.888,4	8.178,8	8.787,1	8.780,1	9.017,9
Beschikbaar inkomen (B.6n)	176.460,5	185.324,9	195.301,4	197.787,1	198.709,5	202.253,1	205.708,5	207.135,9	208.645,6

Bron: INR

10.10 HET RIJK - ABSOLUTE CIJFERS

(miljoenen euro's)

	2006	2007	2008	2009	2010	2011	2012	2013	2014
Tertiaire inkomensverdelingsrekening (II.3)									
Middelen									
Beschikbaar inkomen (netto) (B.6n)	176.460,5	185.324,9	195.301,4	197.787,1	198.709,5	202.253,1	205.708,5	207.135,9	208.645,6
Sociale overdrachten in natura (D.63)	47.439,3	49.383,0	53.330,1	57.126,2	59.497,7	62.586,3	65.471,0	66.107,6	67.185,0
Sociale overdrachten in natura - niet-marktproducten (D.631)	25.925,3	26.717,7	28.342,1	30.408,7	31.757,1	33.192,1	34.748,9	34.951,9	35.061,9
Sociale overdrachten in natura - aangekochte marktproducten (D.632)	21.514,0	22.665,3	24.988,0	26.717,5	27.740,6	29.394,2	30.722,1	31.155,7	32.123,1
Bestedingen									
Alternatief beschikbaar inkomen (netto) (B.7n)	223.899,8	234.707,9	248.631,5	254.913,3	258.207,2	264.839,4	271.179,5	273.243,5	275.830,6
Rekening voor besteding van het beschikbaar inkomen (II.4.1)									
Middelen									
Beschikbaar inkomen (netto) (B.6n)	176.460,5	185.324,9	195.301,4	197.787,1	198.709,5	202.253,1	205.708,5	207.135,9	208.645,6
Correctie voor mutaties in pensioenrechten (D.8)	1.859,8	2.231,8	2.688,2	2.668,3	3.387,0	2.903,9	2.831,8	2.976,7	3.178,0
Bestedingen									
Consumptieve bestedingen (P.3)	161.648,3	169.473,7	177.798,6	176.978,8	184.948,4	191.259,7	196.017,9	199.444,1	202.182,4
Individuele consumptieve bestedingen (P.31)	161.648,3	169.473,7	177.798,6	176.978,8	184.948,4	191.259,7	196.017,9	199.444,1	202.182,4
Besparingen (netto) (B.8n)	16.672,0	18.083,0	20.191,0	23.476,6	17.148,1	13.897,3	12.522,4	10.668,5	9.641,2
Rekening voor besteding van het alternatief beschikbaar inkomen (II.4.2)									
Middelen									
Alternatief beschikbaar inkomen (netto) (B.7n)	223.899,8	234.707,9	248.631,5	254.913,3	258.207,2	264.839,4	271.179,5	273.243,5	275.830,6
Correctie voor mutaties in pensioenrechten (D.8)	1.859,8	2.231,8	2.688,2	2.668,3	3.387,0	2.903,9	2.831,8	2.976,7	3.178,0
Bestedingen									
Werkelijke consumptie (P.4)	209.087,6	218.856,7	231.128,7	234.105,0	244.446,1	253.846,0	261.488,9	265.551,7	269.367,4
Werkelijke individuele consumptie (P.41)	209.087,6	218.856,7	231.128,7	234.105,0	244.446,1	253.846,0	261.488,9	265.551,7	269.367,4
Besparingen (netto) (B.8n)	16.672,0	18.083,0	20.191,0	23.476,6	17.148,1	13.897,3	12.522,4	10.668,5	9.641,2
Netto spaarquote (in %)	9,3	9,6	10,2	11,7	8,5	6,8	6,0	5,1	4,6

11. Inkomensrekeningen van de huishoudens -
Rekening voor bestemming van primaire inkomens

11.1 ABSOLUTE CIJFERS - 2006

(miljoenen euro's)

	2006								
	Exploitatie-overschot (B.2n)	Gemengd inkomen (B.3n)	Beloning van werknemers (D.1)			Totaal	Inkomen uit vermogen (D.4, middelen)	Inkomen uit vermogen (D.4, bestedingen)	Saldo primaire inkomens (B.5n)
			Lonen (D.11)	Werkelijke sociale premies t.l.v. werkgevers (D.121)	Toegerekende sociale premies t.l.v. werkgevers (D.122)				
Brussels Hoofdstedelijk Gewest	1.100,6	1.788,7	10.964,7	2.978,8	859,4	14.802,8	2.921,9	319,2	20.294,8
Vlaams Gewest	6.085,3	13.149,3	75.773,8	20.451,4	5.991,0	102.216,2	20.814,6	2.474,2	139.791,2
Antwerpen (provincie)	1.712,2	3.429,4	21.020,9	5.700,8	1.543,7	28.265,4	5.509,8	655,1	38.261,7
Antwerpen (arrondissement)	934,3	1.973,7	11.574,8	3.179,2	876,8	15.630,9	3.070,2	368,9	21.240,2
Mechelen	333,8	611,4	4.136,7	1.134,9	311,0	5.582,6	1.083,6	120,1	7.491,3
Turnhout	444,1	844,3	5.309,4	1.386,7	355,9	7.051,9	1.356,0	166,1	9.530,2
Limburg	782,5	1.483,4	9.227,0	2.411,1	721,3	12.359,4	2.368,3	307,3	16.686,3
Hasselt	369,1	707,5	4.580,2	1.210,1	377,9	6.168,2	1.185,8	145,6	8.285,0
Maaseik	222,1	408,2	2.503,4	646,0	181,1	3.330,6	628,9	85,9	4.503,9
Tongeren	191,3	367,6	2.143,4	555,0	162,2	2.860,6	553,5	75,7	3.897,4
Oost-Vlaanderen	1.234,3	2.951,6	17.699,5	4.695,0	1.375,1	23.769,6	4.829,7	546,6	32.238,6
Aalst	206,0	479,0	3.531,4	950,9	301,8	4.784,1	924,5	106,4	6.287,1
Dendermonde	152,8	390,6	2.400,6	641,2	175,9	3.217,7	670,9	73,3	4.358,6
Eeklo	83,4	175,0	920,9	232,8	65,4	1.219,1	265,6	32,3	1.710,9
Gent	501,3	1.163,4	6.578,2	1.732,7	522,4	8.833,2	1.785,5	200,9	12.082,5
Oudenaarde	92,1	264,0	1.394,1	360,5	113,6	1.868,2	428,1	46,7	2.605,6
Sint-Niklaas	198,7	479,8	2.874,3	776,9	196,1	3.847,3	755,1	87,0	5.193,8
Vlaams-Brabant	1.401,4	2.332,9	15.329,0	4.479,1	1.227,2	21.035,3	3.948,7	501,7	28.216,6
Halle-Vilvoorde	825,9	1.379,9	8.469,4	2.481,7	630,1	11.581,2	2.183,9	290,6	15.680,4
Leuven	575,5	953,0	6.859,6	1.997,4	597,1	9.454,1	1.764,8	211,1	12.536,2
West-Vlaanderen	954,9	2.952,0	12.497,4	3.165,4	1.123,7	16.786,5	4.158,1	463,5	24.388,0
Brugge	268,9	782,8	3.191,2	825,4	325,8	4.342,4	1.040,5	114,9	6.319,5
Diksmuide	46,9	137,1	469,2	113,7	33,7	616,6	189,0	23,6	966,0
Ieper	72,9	253,4	1.052,8	258,9	81,6	1.393,3	361,5	44,1	2.037,0
Kortrijk	167,0	673,5	3.143,8	806,7	222,2	4.172,7	1.005,9	100,6	5.918,5
Oostende	155,5	278,6	1.523,5	380,1	208,1	2.111,7	462,2	54,1	2.953,8
Roeselare	92,4	379,9	1.586,2	393,7	109,4	2.089,2	517,7	60,2	3.018,9
Tielt	70,7	263,9	975,5	243,0	59,8	1.278,4	352,7	41,2	1.924,5
Veurne	80,7	183,0	555,3	143,9	83,2	782,4	228,6	24,7	1.249,9
Waals Gewest	2.473,1	5.682,0	35.182,5	9.233,8	3.207,1	47.623,4	8.746,4	1.395,0	63.130,0
Waals-Brabant	535,7	1.008,6	4.874,4	1.432,6	395,7	6.702,7	1.245,0	214,6	9.277,4
Henegouwen	745,0	1.713,7	12.009,4	3.116,9	1.094,4	16.220,7	3.144,3	489,0	21.334,7
Aat	52,3	139,9	859,0	222,4	83,6	1.165,0	224,0	39,6	1.541,7
Charleroi	201,2	455,7	3.671,7	951,5	304,0	4.927,1	936,8	136,6	6.384,3
Bergen	127,6	286,1	2.254,2	580,2	234,9	3.069,3	594,8	87,4	3.990,4
Moeskroen	47,9	105,2	624,8	156,7	47,4	828,9	183,7	25,1	1.140,6
Zinnik	116,6	246,7	1.847,8	495,7	149,4	2.492,9	474,2	74,9	3.255,6
Thuin	96,3	229,0	1.375,5	356,1	132,9	1.864,5	347,0	61,1	2.475,7
Doornik	103,2	251,0	1.376,3	354,4	142,1	1.872,9	383,8	64,3	2.546,5
Luik (provincie)	637,7	1.749,4	10.417,7	2.706,5	934,4	14.058,6	2.534,5	380,3	18.599,8
Hoei	70,6	190,6	1.170,3	310,0	100,3	1.580,6	261,5	47,6	2.055,7
Luik (arrondissement)	329,4	847,2	5.625,8	1.472,1	521,2	7.619,2	1.390,1	188,7	9.997,2
Verviers	169,9	570,7	2.731,4	685,0	232,6	3.649,0	676,4	106,2	4.959,7
Borgworm	67,7	140,8	890,2	239,3	80,4	1.210,0	206,5	37,8	1.587,2
Luxemburg	223,2	423,1	2.937,9	696,8	275,6	3.910,4	633,0	103,4	5.086,3
Aarlen	56,9	64,6	799,1	185,2	63,4	1.047,6	126,0	17,4	1.277,8
Bastenaken	43,3	84,7	444,6	104,5	40,1	589,2	108,6	20,6	805,2
Marche-en-Famenne	31,9	104,2	498,2	122,0	54,9	675,0	132,2	21,6	921,7
Neufchâteau	50,9	108,9	582,7	140,4	63,4	786,5	148,9	24,6	1.070,6
Virton	40,2	60,6	613,3	144,9	53,9	812,0	117,4	19,2	1.011,1
Namen (provincie)	331,5	787,2	4.943,1	1.281,0	506,9	6.731,0	1.189,7	207,6	8.831,8
Dinant	75,9	193,4	1.000,2	246,4	114,0	1.360,6	266,0	50,8	1.845,2
Namen (arrondissement)	217,8	494,8	3.342,2	881,6	326,1	4.549,9	775,1	129,0	5.908,7
Philippeville	37,8	99,0	600,7	153,0	66,8	820,4	148,5	27,9	1.077,9
Extraregionaal gebied	0,0	0,0	85,9	3,0	0,1	89,0	0,0	0,0	89,0
Het Rijk	9.659,0	20.620,0	122.006,8	32.667,1	10.057,6	164.731,5	32.482,9	4.188,3	223.305,1

Bron: INR

11.2 ABSOLUTE CIJFERS - 2007

(miljoenen euro's)

	2007								
	Exploitatie-overschot (B.2n)	Gemengd inkomen (B.3n)	Beloning van werknemers (D.1)			Totaal	Inkomen uit vermogen (D.4, middelen)	Inkomen uit vermogen (D.4, bestedingen)	Saldo primaire inkomens (B.5n)
			Lonen (D.11)	Werkelijke sociale premies t.l.v. werkgevers (D.121)	Toegerekende sociale premies t.l.v. werkgevers (D.122)				
Brussels Hoofdstedelijk Gewest	1.182,1	1.862,1	11.633,0	3.226,0	930,9	15.789,9	3.309,4	506,0	21.637,5
Vlaams Gewest	6.524,5	13.399,2	79.205,6	21.810,3	6.574,6	107.590,5	23.225,9	3.581,2	147.159,0
Antwerpen (provincie)	1.835,5	3.495,2	22.018,4	6.071,1	1.688,3	29.777,8	6.063,6	960,6	40.211,4
Antwerpen (arrondissement)	1.004,3	2.005,9	12.105,9	3.382,9	953,6	16.442,5	3.419,2	548,8	22.323,1
Mechelen	353,6	625,3	4.339,8	1.214,8	341,1	5.895,8	1.174,5	174,7	7.874,6
Turnhout	477,5	863,9	5.572,7	1.473,3	393,5	7.439,5	1.469,9	237,1	10.013,8
Limburg	820,8	1.547,0	9.623,4	2.568,8	794,3	12.986,5	2.572,6	449,5	17.477,4
Hasselt	385,7	744,1	4.795,4	1.294,0	417,1	6.506,5	1.316,8	215,4	8.737,7
Maaseik	231,3	417,7	2.586,3	682,3	198,5	3.467,1	669,4	123,8	4.661,7
Tongeren	203,9	385,3	2.241,7	592,5	178,6	3.012,8	586,4	110,3	4.078,0
Oost-Vlaanderen	1.345,8	2.994,5	18.572,3	5.017,7	1.512,7	25.102,7	5.429,4	782,0	34.090,4
Aalst	216,2	489,3	3.744,3	1.024,6	334,7	5.103,6	1.037,3	152,2	6.694,2
Dendermonde	171,6	394,3	2.515,9	681,1	193,9	3.390,9	768,7	105,2	4.620,2
Eeklo	90,6	178,5	960,0	247,3	72,1	1.279,4	305,5	44,3	1.809,6
Gent	549,9	1.176,2	6.889,4	1.853,0	571,9	9.314,3	1.997,1	289,1	12.748,4
Oudenaarde	97,8	272,0	1.457,5	384,7	124,6	1.966,8	500,1	66,3	2.770,4
Sint-Niklaas	219,6	484,2	3.005,2	827,0	215,6	4.047,7	820,8	124,8	5.447,5
Vlaams-Brabant	1.494,7	2.412,4	15.987,2	4.772,1	1.345,2	22.104,5	4.509,2	742,9	29.778,0
Halle-Vilvoorde	883,6	1.417,9	8.819,8	2.633,2	690,7	12.143,7	2.440,2	434,6	16.450,7
Leuven	611,1	994,5	7.167,4	2.138,9	654,5	9.960,8	2.069,0	308,3	13.327,2
West-Vlaanderen	1.027,7	2.950,1	13.004,4	3.380,6	1.234,0	17.619,1	4.651,1	646,2	25.601,8
Brugge	291,3	785,6	3.299,9	869,6	357,1	4.526,6	1.158,8	165,5	6.596,8
Diksmuide	49,5	128,6	495,1	121,9	37,1	654,1	201,9	30,7	1.003,4
Ieper	83,0	246,9	1.096,9	274,8	89,9	1.461,6	400,1	58,6	2.133,0
Kortrijk	177,0	691,4	3.273,1	866,9	243,3	4.383,2	1.152,1	142,7	6.261,0
Oostende	166,0	275,7	1.586,7	407,2	228,6	2.222,5	518,8	76,9	3.106,1
Roeselare	101,2	375,7	1.657,9	426,5	120,0	2.204,4	573,3	82,0	3.172,5
Tielt	75,2	259,8	1.013,4	258,7	65,9	1.338,0	391,4	54,9	2.009,5
Veurne	84,5	186,4	581,5	155,1	92,1	828,6	254,7	34,9	1.319,4
Waals Gewest	2.663,0	5.805,0	36.704,3	9.857,1	3.526,6	50.088,0	9.742,9	1.975,9	66.322,9
Waals-Brabant	564,8	1.039,9	5.080,9	1.528,9	437,5	7.047,3	1.390,9	314,2	9.728,7
Henegouwen	816,0	1.752,9	12.513,3	3.325,2	1.199,2	17.037,7	3.513,5	685,9	22.434,1
Aat	56,4	139,9	912,3	241,1	92,9	1.246,3	249,5	53,6	1.638,6
Charleroi	217,2	468,4	3.790,9	1.003,2	329,9	5.123,9	1.044,2	195,1	6.658,6
Bergen	141,8	294,3	2.358,3	623,2	254,0	3.235,5	665,1	123,1	4.213,7
Moeskroen	51,1	106,0	646,9	167,3	51,9	866,2	210,9	34,7	1.199,5
Zinnik	127,6	253,2	1.937,7	534,5	164,8	2.637,0	510,7	104,5	3.424,0
Thuin	107,6	233,6	1.433,6	379,6	150,1	1.963,4	397,5	85,5	2.616,5
Doornik	114,3	257,4	1.433,5	376,2	155,6	1.965,4	435,5	89,3	2.683,2
Luik (provincie)	687,4	1.790,3	10.864,7	2.886,2	1.029,6	14.780,6	2.792,1	539,0	19.511,3
Hoei	76,7	191,7	1.222,5	331,3	111,4	1.665,3	287,5	67,7	2.153,5
Luik (arrondissement)	361,1	871,8	5.862,5	1.570,3	572,3	8.005,0	1.544,6	270,1	10.512,4
Verviers	177,7	581,5	2.844,6	728,7	256,4	3.829,7	732,7	148,3	5.173,2
Borgworm	71,9	145,3	935,2	255,8	89,5	1.280,6	227,4	52,9	1.672,2
Luxemburg	240,9	415,0	3.079,3	744,7	303,2	4.127,3	703,9	145,1	5.342,0
Aarlen	57,6	68,0	840,4	198,5	69,3	1.108,2	142,5	25,0	1.351,4
Bastenaken	47,3	77,1	468,7	112,1	44,4	625,1	119,2	27,9	840,8
Marche-en-Famenne	36,1	104,4	524,1	131,2	60,2	715,5	147,3	31,6	971,7
Neufchâteau	56,6	105,9	610,7	149,9	69,9	830,4	165,4	34,0	1.124,3
Virton	43,4	59,6	635,4	153,1	59,4	847,9	129,5	26,5	1.053,9
Namen (provincie)	353,9	806,9	5.166,0	1.372,1	557,0	7.095,1	1.342,5	291,7	9.306,8
Dinant	81,1	193,9	1.047,8	264,2	125,4	1.437,3	305,4	68,5	1.949,1
Namen (arrondissement)	230,6	513,8	3.489,1	944,0	358,5	4.791,7	872,4	184,6	6.223,9
Philippeville	42,3	99,3	629,1	163,9	73,1	866,1	164,7	38,6	1.133,8
Extraregionaal gebied	0,0	0,0	90,3	3,2	0,2	93,7	0,0	0,0	93,7
Het Rijk	10.369,6	21.066,3	127.633,2	34.896,7	11.032,2	173.562,1	36.278,2	6.063,1	235.213,1

Bron: INR

11.3 ABSOLUTE CIJFERS - 2008

(miljoenen euro's)

	2008								
	Exploitatie-overschot (B.2n)	Gemengd inkomen (B.3n)	Beloning van werknemers (D.1)			Totaal	Inkomen uit vermogen (D.4, middelen)	Inkomen uit vermogen (D.4, bestedingen)	Saldo primaire inkomens (B.5n)
			Lonen (D.11)	Werkelijke sociale premies t.l.v. werkgevers (D.121)	Toegerekende sociale premies t.l.v. werkgevers (D.122)				
Brussels Hoofdstedelijk Gewest	1.091,3	1.963,1	12.315,4	3.476,6	918,2	16.710,2	3.756,5	590,4	22.930,7
Vlaams Gewest	6.129,5	13.779,2	83.135,0	23.298,3	6.797,9	113.231,1	26.074,9	3.888,6	155.326,2
Antwerpen (provincie)	1.717,2	3.622,0	23.192,6	6.513,3	1.744,6	31.450,5	6.791,0	1.044,3	42.536,4
Antwerpen (arrondissement)	935,1	2.089,2	12.719,1	3.615,2	981,7	17.315,9	3.821,9	599,8	23.562,4
Mechelen	338,8	651,9	4.580,3	1.310,0	354,8	6.245,1	1.320,6	187,4	8.369,0
Turnhout	443,3	880,8	5.893,2	1.588,1	408,2	7.889,5	1.648,5	257,1	10.605,1
Limburg	767,5	1.601,6	10.157,7	2.754,7	821,7	13.734,2	2.882,9	492,5	18.493,7
Hasselt	366,0	771,3	5.071,3	1.396,6	433,3	6.901,2	1.484,8	232,8	9.290,5
Maaseik	215,7	435,1	2.730,8	728,6	204,5	3.663,9	751,8	136,5	4.930,0
Tongeren	185,9	395,1	2.355,6	629,5	184,0	3.169,1	646,3	123,2	4.273,2
Oost-Vlaanderen	1.289,0	3.077,9	19.453,8	5.352,7	1.562,6	26.369,1	6.090,0	843,7	35.982,3
Aalst	203,6	503,5	3.857,7	1.076,8	344,7	5.279,1	1.162,6	161,9	6.986,9
Dendermonde	165,2	415,3	2.621,5	720,6	200,7	3.542,8	831,8	113,1	4.842,0
Eeklo	88,2	171,8	1.013,8	265,0	75,2	1.354,0	349,4	47,3	1.916,0
Gent	526,4	1.212,8	7.268,3	1.987,1	590,4	9.845,8	2.257,0	314,9	13.527,1
Oudenaarde	94,9	275,9	1.523,8	413,3	129,8	2.066,9	565,8	71,5	2.932,0
Sint-Niklaas	210,6	498,5	3.168,8	889,9	221,9	4.280,6	923,4	134,9	5.778,2
Vlaams-Brabant	1.385,8	2.494,4	16.695,3	5.100,7	1.387,7	23.183,7	5.095,6	812,6	31.346,8
Halle-Vilvoorde	814,2	1.473,9	9.195,7	2.815,3	709,8	12.720,9	2.734,4	479,0	17.264,3
Leuven	571,6	1.020,5	7.499,5	2.285,4	677,9	10.462,8	2.361,3	333,6	14.082,6
West-Vlaanderen	969,9	2.983,4	13.635,5	3.576,9	1.281,2	18.493,7	5.215,3	695,4	26.966,9
Brugge	265,5	807,0	3.454,4	921,1	372,2	4.747,7	1.280,9	181,7	6.919,3
Diksmuide	49,8	123,7	523,9	130,0	38,8	692,7	225,3	33,1	1.058,4
Ieper	80,8	237,0	1.149,5	291,4	92,7	1.533,6	441,0	62,4	2.230,0
Kortrijk	173,0	701,3	3.430,9	914,1	249,6	4.594,6	1.296,5	150,3	6.615,1
Oostende	151,9	279,3	1.673,0	433,0	239,8	2.345,8	585,3	83,2	3.279,2
Roeselare	100,8	387,8	1.734,4	448,0	123,8	2.306,2	666,6	86,4	3.375,1
Tielt	73,8	260,7	1.058,5	273,6	67,5	1.399,7	433,8	59,4	2.108,6
Veurne	74,4	186,5	610,8	165,7	96,9	873,4	285,9	39,0	1.381,2
Waals Gewest	2.526,5	5.847,6	38.827,3	10.572,8	3.660,2	53.060,3	10.719,3	2.150,1	70.003,6
Waals-Brabant	522,1	1.061,5	5.323,7	1.638,7	444,9	7.407,4	1.558,7	347,1	10.202,6
Henegouwen	790,9	1.753,9	13.191,2	3.556,2	1.240,1	17.987,5	3.867,5	738,0	23.661,7
Aat	55,6	135,6	957,7	255,8	96,5	1.309,9	276,4	57,6	1.719,9
Charleroi	210,6	470,2	4.006,7	1.077,3	340,3	5.424,3	1.146,3	208,2	7.043,1
Bergen	138,2	302,6	2.469,2	661,9	258,6	3.389,7	729,9	131,7	4.428,6
Moeskroen	49,3	105,4	685,4	183,2	53,8	922,5	228,4	37,2	1.268,3
Zinnik	123,0	251,5	2.041,9	570,7	170,7	2.783,4	580,1	113,9	3.624,0
Thuin	103,7	233,0	1.518,5	407,9	158,4	2.084,7	423,2	92,9	2.751,7
Doornik	110,6	255,5	1.511,8	399,5	161,8	2.073,0	483,2	96,4	2.825,9
Luik (provincie)	655,3	1.824,6	11.540,7	3.101,3	1.076,2	15.718,2	3.069,0	586,6	20.680,4
Hoei	71,7	197,7	1.314,4	363,9	117,5	1.795,8	329,4	73,3	2.321,2
Luik (arrondissement)	346,1	883,5	6.232,5	1.684,1	596,3	8.512,9	1.687,2	291,5	11.138,2
Verviers	170,5	596,4	2.995,6	777,1	267,5	4.040,2	801,6	164,3	5.444,4
Borgworm	66,9	147,1	998,2	276,3	95,0	1.369,4	250,7	57,5	1.776,7
Luxemburg	221,0	403,2	3.283,3	800,9	316,1	4.400,4	770,7	158,5	5.636,8
Aarlen	55,7	67,4	903,7	214,1	71,8	1.189,7	156,1	27,9	1.440,9
Bastenaken	40,3	67,0	498,3	121,0	46,4	665,7	129,3	30,5	871,8
Marche-en-Famenne	32,7	104,9	562,5	142,8	63,2	768,5	162,3	34,3	1.034,0
Neufchâteau	51,5	103,9	654,3	162,1	73,1	889,5	181,0	37,0	1.189,0
Virton	40,8	60,1	664,6	160,8	61,6	886,9	142,0	28,7	1.101,1
Namen (provincie)	337,2	804,3	5.488,3	1.475,6	582,9	7.546,8	1.453,5	319,8	9.822,1
Dinant	77,8	186,3	1.119,8	285,7	131,6	1.537,1	325,6	74,3	2.052,4
Namen (arrondissement)	218,9	519,3	3.698,2	1.013,2	374,7	5.086,0	946,2	203,1	6.567,2
Philippeville	40,6	98,7	670,4	176,7	76,6	923,8	181,7	42,4	1.202,4
Extraregionaal gebied	0,0	0,0	94,9	3,4	0,2	98,4	0,0	0,0	98,4
Het Rijk	9.747,3	21.589,9	134.372,5	37.351,1	11.376,5	183.100,1	40.550,7	6.629,1	248.358,9

Bron: INR

11.4 ABSOLUTE CIJFERS - 2009

(miljoenen euro's)

	2009								
	Exploitatie-overschot (B.2n)	Gemengd inkomen (B.3n)	Beloning van werknemers (D.1)			Totaal	Inkomen uit vermogen (D.4, middelen)	Inkomen uit vermogen (D.4, bestedingen)	Saldo primaire inkomens (B.5n)
			Lonen (D.11)	Werkelijke sociale premies t.l.v. werkgevers (D.121)	Toegerekende sociale premies t.l.v. werkgevers (D.122)				
Brussels Hoofdstedelijk Gewest	920,9	1.954,2	12.475,4	3.573,2	998,0	17.046,6	3.396,9	392,8	22.925,8
Vlaams Gewest	5.271,3	13.591,7	83.061,3	23.574,9	7.169,1	113.805,3	23.943,9	2.529,4	154.082,8
Antwerpen (provincie)	1.466,4	3.581,9	23.072,7	6.549,7	1.835,9	31.458,3	6.339,8	673,6	42.172,7
Antwerpen (arrondissement)	790,8	2.073,3	12.625,5	3.624,4	1.029,4	17.279,3	3.615,5	387,4	23.371,5
Mechelen	294,5	647,9	4.588,2	1.325,7	373,9	6.287,8	1.228,9	119,7	8.339,3
Turnhout	381,0	860,8	5.859,1	1.599,5	432,6	7.891,2	1.495,4	166,5	10.461,9
Limburg	666,0	1.579,4	10.055,4	2.784,9	866,2	13.706,5	2.579,4	321,2	18.210,1
Hasselt	318,3	774,5	5.014,4	1.411,1	463,9	6.889,4	1.338,8	150,3	9.170,6
Maaseik	185,0	424,4	2.717,4	740,8	208,8	3.667,0	666,6	88,9	4.854,1
Tongeren	162,7	380,6	2.323,5	633,1	193,4	3.150,0	574,1	82,0	4.185,3
Oost-Vlaanderen	1.127,0	3.053,6	19.501,3	5.424,3	1.649,3	26.574,9	5.637,3	546,8	35.846,0
Aalst	177,9	505,2	3.894,5	1.099,0	363,4	5.356,9	1.066,4	102,6	7.003,8
Dendermonde	140,1	414,0	2.628,2	728,1	211,7	3.568,1	761,2	72,9	4.810,5
Eeklo	77,3	158,0	1.010,0	267,7	80,0	1.357,7	319,4	32,0	1.880,4
Gent	461,4	1.209,5	7.287,4	2.017,0	623,8	9.928,2	2.068,7	204,8	13.463,0
Oudenaarde	86,3	269,1	1.527,2	420,8	136,5	2.084,5	557,6	46,8	2.950,7
Sint-Niklaas	184,0	497,8	3.154,0	891,7	234,0	4.279,7	863,9	87,7	5.737,7
Vlaams-Brabant	1.190,2	2.472,3	16.822,7	5.184,2	1.467,5	23.474,4	4.523,3	526,6	31.133,5
Halle-Vilvoorde	683,3	1.459,9	9.287,9	2.868,3	752,6	12.908,8	2.495,6	313,2	17.234,3
Leuven	506,9	1.012,5	7.534,8	2.315,9	714,8	10.565,5	2.027,8	213,5	13.899,2
West-Vlaanderen	821,8	2.904,5	13.609,2	3.631,8	1.350,2	18.591,2	4.864,2	461,2	26.720,5
Brugge	214,3	782,3	3.449,2	926,7	390,1	4.766,1	1.191,2	119,6	6.834,2
Diksmuide	40,8	113,0	531,1	133,7	41,3	706,0	215,5	23,9	1.051,5
Ieper	71,7	221,3	1.144,9	295,1	98,0	1.538,0	410,6	43,3	2.198,2
Kortrijk	153,9	700,1	3.416,0	930,3	263,5	4.609,8	1.222,3	95,5	6.590,5
Oostende	121,6	276,3	1.669,2	440,5	250,1	2.359,8	526,1	54,6	3.229,2
Roeselare	88,8	382,7	1.729,4	457,0	131,5	2.318,0	615,9	56,5	3.349,0
Tielt	65,1	258,2	1.050,1	278,2	71,3	1.399,6	407,6	41,0	2.089,4
Veurne	65,6	170,6	619,3	170,3	104,4	894,1	275,0	26,7	1.378,6
Waals Gewest	2.155,2	5.502,5	38.928,7	10.752,0	3.889,9	53.570,6	9.564,3	1.442,1	69.350,5
Waals-Brabant	437,9	1.028,1	5.378,6	1.668,7	480,1	7.527,4	1.397,3	230,6	10.160,2
Henegouwen	677,7	1.637,3	13.128,4	3.588,6	1.307,5	18.024,4	3.458,0	493,2	23.304,2
Aat	48,4	120,9	962,6	261,2	102,4	1.326,2	253,4	39,9	1.709,0
Charleroi	180,7	449,2	3.936,1	1.075,2	354,1	5.365,4	1.026,7	136,0	6.885,9
Bergen	121,2	289,3	2.472,7	670,7	276,5	3.420,6	649,0	87,2	4.392,2
Moeskroen	41,1	104,4	681,7	184,6	56,4	922,7	196,9	24,6	1.240,4
Zinnik	103,1	231,4	2.031,9	577,5	180,4	2.789,9	518,1	76,8	3.565,7
Thuin	88,5	208,7	1.518,8	414,3	167,2	2.100,4	377,0	63,9	2.710,7
Doornik	94,8	233,4	1.524,5	404,9	170,5	2.099,9	437,0	64,8	2.800,3
Luik (provincie)	569,1	1.752,8	11.569,6	3.162,1	1.150,4	15.882,0	2.730,1	391,6	20.542,5
Hoei	64,2	183,3	1.328,8	372,7	123,4	1.824,9	296,5	49,2	2.319,6
Luik (arrondissement)	300,1	876,0	6.217,6	1.705,4	635,7	8.558,8	1.507,6	191,0	11.051,3
Verviers	143,8	561,3	3.004,2	798,6	289,5	4.092,2	704,3	112,9	5.388,7
Borgworm	61,0	132,3	1.019,0	285,4	101,8	1.406,2	221,7	38,4	1.782,8
Luxemburg	188,2	340,5	3.303,4	818,0	334,4	4.455,8	672,9	109,3	5.548,0
Aarlen	44,7	62,5	897,6	215,5	75,4	1.188,6	131,5	19,1	1.408,1
Bastenaken	37,1	51,5	506,4	125,4	48,2	679,9	117,0	21,7	863,8
Marche-en-Famenne	28,3	90,9	569,7	147,0	67,0	783,7	145,3	23,4	1.024,8
Neufchâteau	44,9	84,8	663,4	166,8	77,9	908,1	161,7	25,8	1.173,8
Virton	33,1	50,8	666,3	163,3	65,9	895,5	117,4	19,3	1.077,5
Namen (provincie)	282,2	743,7	5.548,8	1.514,7	617,6	7.681,0	1.306,1	217,4	9.795,7
Dinant	64,8	161,4	1.137,1	293,7	139,1	1.569,8	293,9	51,8	2.038,0
Namen (arrondissement)	182,2	497,2	3.738,7	1.041,9	397,1	5.177,6	850,9	136,1	6.571,9
Philippeville	35,2	85,1	673,0	179,1	81,5	933,6	161,3	29,5	1.185,8
Extraregionaal gebied	0,0	0,0	98,6	3,8	0,2	102,6	0,0	0,0	102,6
Het Rijk	8.347,4	21.048,4	134.564,1	37.903,8	12.057,3	184.525,1	36.905,2	4.364,4	246.461,7

Bron: INR

11.5 ABSOLUTE CIJFERS - 2010

(miljoenen euro's)

	2010								
	Exploitatie-overschot (B.2n)	Gemengd inkomen (B.3n)	Beloning van werknemers (D.1)			Totaal	Inkomen uit vermogen (D.4, middelen)	Inkomen uit vermogen (D.4, bestedingen)	Saldo primaire inkomens (B.5n)
			Lonen (D.11)	Werkelijke sociale premies t.l.v. werkgevers (D.121)	Toegerekende sociale premies t.l.v. werkgevers (D.122)				
Brussels Hoofdstedelijk Gewest	902,9	1.964,5	12.805,4	3.676,4	1.007,7	17.489,6	3.425,9	339,5	23.443,5
Vlaams Gewest	5.082,9	13.895,8	84.719,4	24.152,7	7.367,6	116.239,5	23.715,3	2.133,8	156.799,7
Antwerpen (provincie)	1.409,6	3.648,8	23.572,4	6.730,4	1.879,8	32.182,6	6.373,3	560,5	43.053,9
Antwerpen (arrondissement)	774,0	2.096,4	12.897,3	3.723,5	1.050,7	17.671,6	3.683,9	322,5	23.903,3
Mechelen	277,6	663,5	4.695,0	1.367,7	383,0	6.445,7	1.227,5	98,9	8.515,3
Turnhout	358,1	889,0	5.980,1	1.639,1	446,2	8.065,4	1.461,9	139,0	10.635,4
Limburg	632,5	1.612,6	10.272,6	2.866,3	894,4	14.033,3	2.537,4	272,0	18.543,7
Hasselt	306,9	790,8	5.128,3	1.456,1	480,7	7.065,1	1.321,8	125,5	9.359,1
Maaseik	175,5	435,7	2.765,9	756,1	214,1	3.736,1	655,2	76,2	4.926,3
Tongeren	150,1	386,1	2.378,3	654,1	199,6	3.232,0	560,4	70,4	4.258,3
Oost-Vlaanderen	1.087,3	3.102,5	19.939,0	5.569,4	1.698,3	27.206,6	5.558,9	459,9	36.495,3
Aalst	168,7	504,4	3.969,2	1.126,3	373,9	5.469,4	1.055,7	85,1	7.113,1
Dendermonde	134,5	415,5	2.686,3	745,7	218,6	3.650,6	742,3	61,2	4.881,8
Eeklo	74,1	167,1	1.038,4	278,0	82,1	1.398,5	317,1	27,9	1.928,9
Gent	451,1	1.233,7	7.454,4	2.070,0	642,7	10.167,1	2.038,2	172,1	13.718,0
Oudenaarde	78,0	281,9	1.558,4	432,2	141,5	2.132,1	560,8	39,7	3.013,1
Sint-Niklaas	180,8	499,9	3.232,3	917,0	239,6	4.388,9	844,7	74,0	5.840,4
Vlaams-Brabant	1.153,5	2.529,2	17.029,0	5.290,4	1.501,9	23.821,3	4.440,6	443,8	31.500,9
Halle-Vilvoorde	664,9	1.463,9	9.368,7	2.920,4	768,8	13.057,9	2.480,5	266,5	17.400,7
Leuven	488,6	1.065,3	7.660,3	2.370,1	733,1	10.763,4	1.960,1	177,3	14.100,2
West-Vlaanderen	800,0	3.002,7	13.906,4	3.696,3	1.393,1	18.995,8	4.805,1	397,5	27.205,9
Brugge	212,0	810,8	3.514,6	947,2	402,6	4.864,4	1.181,8	102,0	6.967,0
Diksmuide	40,6	122,1	548,6	138,4	42,6	729,7	213,9	22,2	1.084,0
Ieper	67,5	234,9	1.173,7	302,1	101,6	1.577,4	398,8	39,2	2.239,4
Kortrijk	147,9	709,6	3.483,5	939,5	271,7	4.694,7	1.211,5	79,3	6.684,3
Oostende	124,1	286,5	1.705,4	449,3	258,1	2.412,8	511,8	46,4	3.288,7
Roeselare	83,1	390,1	1.773,0	462,1	135,1	2.370,2	601,5	48,2	3.396,8
Tielt	62,6	270,9	1.080,2	284,9	73,3	1.438,4	405,0	36,7	2.140,1
Veurne	62,3	177,8	627,3	172,8	108,2	908,3	280,9	23,6	1.405,7
Waals Gewest	2.049,0	5.629,4	39.579,3	10.989,0	4.008,9	54.577,2	9.383,7	1.269,9	70.369,3
Waals-Brabant	422,8	1.047,5	5.444,9	1.702,3	493,8	7.641,0	1.420,3	199,7	10.331,9
Henegouwen	639,8	1.681,7	13.360,3	3.680,2	1.345,0	18.385,5	3.362,9	435,9	23.634,0
Aat	46,0	132,7	984,5	269,2	105,9	1.359,6	248,9	36,4	1.750,9
Charleroi	169,7	448,7	3.986,2	1.101,6	363,3	5.451,2	985,2	118,4	6.936,3
Bergen	112,4	294,1	2.527,7	694,9	284,9	3.507,5	628,6	77,1	4.465,5
Moeskroen	37,9	106,2	691,1	186,0	58,1	935,2	187,8	21,4	1.245,7
Zinnik	98,7	242,4	2.073,1	591,0	184,7	2.848,8	506,6	69,3	3.627,3
Thuin	83,5	214,3	1.546,6	425,6	172,1	2.144,4	370,8	56,3	2.756,8
Doornik	91,6	243,3	1.551,0	411,8	175,9	2.138,8	435,0	57,1	2.851,6
Luik (provincie)	535,6	1.771,6	11.736,2	3.215,9	1.184,1	16.136,3	2.652,3	343,7	20.752,1
Hoei	60,4	189,5	1.356,3	382,2	127,5	1.866,1	285,8	43,3	2.358,4
Luik (arrondissement)	281,0	872,5	6.292,7	1.725,9	653,6	8.672,2	1.458,8	165,5	11.118,9
Verviers	138,7	572,9	3.042,8	811,5	297,8	4.152,1	687,2	101,1	5.449,8
Borgworm	55,5	136,7	1.044,5	296,3	105,2	1.446,0	220,5	33,7	1.824,9
Luxemburg	180,3	357,2	3.385,2	840,2	346,0	4.571,4	654,5	98,5	5.664,8
Aarlen	42,3	68,4	914,0	219,7	77,4	1.211,0	126,5	16,7	1.431,6
Bastenaken	35,7	53,3	521,3	129,3	49,9	700,5	113,6	20,2	882,8
Marche-en-Famenne	26,3	94,0	585,1	151,5	69,4	806,0	143,2	21,0	1.048,5
Neufchâteau	44,2	90,0	679,5	171,4	81,0	931,9	159,5	23,5	1.202,0
Virton	31,8	51,5	685,4	168,3	68,3	921,9	111,7	17,1	1.099,8
Namen (provincie)	270,5	771,4	5.652,7	1.550,5	639,9	7.843,1	1.293,7	192,2	9.986,6
Dinant	62,4	169,1	1.152,4	297,8	144,6	1.594,8	300,9	47,4	2.079,8
Namen (arrondissement)	175,4	514,0	3.812,3	1.069,1	410,6	5.292,0	835,0	117,9	6.698,4
Philippeville	32,7	88,4	688,0	183,7	84,7	956,3	157,8	26,8	1.208,4
Extraregionaal gebied	0,0	0,0	88,7	3,8	0,2	92,7	0,0	0,0	92,7
Het Rijk	8.034,9	21.489,7	137.192,8	38.822,0	12.384,4	188.399,0	36.524,9	3.743,2	250.705,3

Bron: INR

11.6 ABSOLUTE CIJFERS - 2011

(miljoenen euro's)

	2011								
	Exploitatie-overschot (B.2n)	Gemengd inkomen (B.3n)	Beloning van werknemers (D.1)			Inkomen uit vermogen (D.4, middelen)	Inkomen uit vermogen (D.4, bestedingen)	Saldo primaire inkomens (B.5n)	
			Lonen (D.11)	Werkelijke sociale premies t.l.v. werkgevers (D.121)	Toegerekende sociale premies t.l.v. werkgevers (D.122)				Totaal
Brussels Hoofdstedelijk Gewest	894,8	2.028,5	13.354,9	3.817,1	1.029,3	18.201,3	3.208,6	379,1	23.954,1
Vlaams Gewest	5.053,6	14.112,9	88.554,8	25.179,7	7.644,6	121.379,1	22.661,0	2.323,6	160.883,0
Antwerpen (provincie)	1.398,8	3.718,7	24.566,4	7.001,4	1.940,2	33.508,0	5.877,3	615,3	43.887,6
Antwerpen (arrondissement)	760,7	2.145,8	13.404,2	3.864,5	1.080,2	18.348,9	3.273,2	358,2	24.170,3
Mechelen	275,8	675,7	4.893,5	1.424,6	396,3	6.714,4	1.171,2	106,9	8.730,1
Turnhout	362,3	897,2	6.268,7	1.712,3	463,7	8.444,7	1.433,0	150,1	10.987,1
Limburg	619,3	1.644,2	10.751,2	3.004,2	927,5	14.682,9	2.467,7	298,8	19.115,3
Hasselt	303,1	808,4	5.365,9	1.524,9	500,5	7.391,3	1.291,2	136,7	9.657,3
Maaseik	170,1	444,9	2.891,3	791,2	219,4	3.901,9	633,8	84,3	5.066,5
Tongeren	146,1	390,9	2.494,0	688,1	207,7	3.389,7	542,7	77,8	4.391,6
Oost-Vlaanderen	1.090,4	3.166,4	20.902,7	5.812,5	1.767,6	28.482,9	5.371,8	495,3	37.616,2
Aalst	168,8	519,2	4.163,4	1.180,8	390,5	5.734,7	1.024,5	91,6	7.355,6
Dendermonde	136,3	424,2	2.809,2	779,1	227,7	3.816,0	721,5	66,2	5.031,8
Eeklo	76,3	167,4	1.091,2	291,4	84,6	1.467,2	311,1	29,8	1.992,2
Gent	452,9	1.259,7	7.812,3	2.156,7	668,8	10.637,7	1.956,1	185,4	14.121,0
Oudenaarde	80,6	286,6	1.637,3	449,1	147,9	2.234,3	539,2	42,7	3.098,0
Sint-Niklaas	175,5	509,2	3.389,3	955,5	248,2	4.593,0	819,4	79,6	6.017,4
Vlaams-Brabant	1.145,2	2.556,0	17.743,6	5.477,2	1.557,1	24.777,8	4.302,6	489,5	32.292,2
Halle-Vilvoorde	655,5	1.500,9	9.753,1	3.015,3	795,9	13.564,2	2.431,6	297,8	17.854,4
Leuven	489,7	1.055,1	7.990,5	2.461,9	761,3	11.213,6	1.871,0	191,7	14.437,8
West-Vlaanderen	799,8	3.027,6	14.590,9	3.884,5	1.452,1	19.927,5	4.641,6	424,7	27.971,8
Brugge	213,4	826,4	3.673,7	989,0	421,0	5.083,7	1.134,3	110,1	7.147,7
Diksmuide	41,1	123,2	580,1	147,3	44,8	772,2	207,7	23,0	1.121,2
Ieper	69,0	230,5	1.237,4	321,5	105,7	1.664,6	384,1	40,3	2.307,8
Kortrijk	146,0	725,1	3.660,1	987,2	282,0	4.929,3	1.151,8	84,6	6.867,6
Oostende	120,7	287,8	1.778,0	469,5	269,1	2.516,7	500,3	50,0	3.375,5
Roeselare	86,8	384,7	1.870,3	489,4	139,7	2.499,5	576,6	50,6	3.497,0
Tielt	62,4	268,4	1.136,1	300,4	76,3	1.512,8	399,1	40,8	2.201,8
Veurne	60,6	181,6	655,1	180,1	113,5	948,7	287,8	25,5	1.453,1
Waals Gewest	2.018,2	5.776,2	41.479,6	11.513,8	4.185,2	57.178,6	8.974,1	1.394,2	72.552,8
Waals-Brabant	422,8	1.062,0	5.663,3	1.758,4	515,3	7.937,0	1.380,5	219,2	10.583,1
Henegouwen	625,0	1.710,3	14.024,6	3.862,7	1.400,6	19.287,9	3.192,1	480,1	24.335,2
Aat	45,6	134,7	1.033,8	282,5	111,2	1.427,5	238,4	39,5	1.806,8
Charleroi	164,3	461,1	4.175,4	1.153,4	377,0	5.705,7	934,2	132,1	7.133,2
Bergen	111,8	301,1	2.650,0	732,3	298,2	3.680,6	597,6	88,3	4.602,7
Moeskroen	38,5	105,5	731,8	192,3	60,8	984,8	178,4	23,5	1.283,7
Zinnik	93,2	243,9	2.173,2	619,1	192,2	2.984,4	487,9	74,5	3.735,0
Thuin	80,6	220,6	1.632,0	450,2	177,7	2.259,9	350,3	61,6	2.849,7
Doornik	91,1	243,5	1.628,5	432,9	183,5	2.244,9	405,3	60,6	2.924,2
Luik (provincie)	534,4	1.837,5	12.315,0	3.382,1	1.234,1	16.931,2	2.533,8	378,6	21.458,2
Hoei	61,1	195,1	1.424,0	400,3	133,7	1.957,9	272,2	47,4	2.438,9
Luik (arrondissement)	282,7	910,1	6.597,7	1.818,4	678,7	9.094,8	1.390,4	185,1	11.492,9
Verviers	136,7	592,5	3.190,3	848,8	311,1	4.350,2	660,3	109,7	5.629,9
Borgworm	54,0	139,8	1.103,1	314,7	110,6	1.528,3	210,9	36,5	1.896,6
Luxemburg	173,3	367,6	3.536,9	880,2	360,8	4.777,9	624,5	107,8	5.835,6
Aarlen	39,0	73,4	940,7	228,3	78,9	1.247,8	120,1	18,5	1.462,0
Bastenaken	34,6	54,0	548,8	135,9	52,6	737,3	110,2	22,1	914,0
Marche-en-Famenne	27,0	97,2	615,5	159,3	72,8	847,7	134,1	23,1	1.082,9
Neufchâteau	42,4	89,0	715,0	179,5	85,1	979,5	154,6	25,5	1.240,1
Virton	30,3	54,0	716,9	177,2	71,4	965,5	105,5	18,7	1.136,7
Namen (provincie)	262,5	798,8	5.939,8	1.630,4	674,3	8.244,6	1.243,1	208,3	10.340,7
Dinant	58,1	174,0	1.211,1	314,6	152,7	1.678,4	291,9	50,8	2.151,7
Namen (arrondissement)	171,6	532,6	4.004,1	1.123,4	433,0	5.560,5	801,1	128,5	6.937,3
Philippeville	32,8	92,2	724,7	192,4	88,6	1.005,7	150,0	29,0	1.251,7
Extraregionaal gebied	0,0	0,0	92,8	4,1	0,2	97,1	0,0	0,0	97,1
Het Rijk	7.966,5	21.917,6	143.482,1	40.514,6	12.859,4	196.856,0	34.843,7	4.096,9	257.486,9

Bron: INR

11.7 ABSOLUTE CIJFERS - 2012

(miljoenen euro's)

	2012								
	Exploitatie-overschot (B.2n)	Gemengd inkomen (B.3n)	Beloning van werknemers (D.1)			Totaal	Inkomen uit vermogen (D.4, middenlen)	Inkomen uit vermogen (D.4, bestedingen)	Saldo primaire inkomens (B.5n)
			Lonen (D.11)	Werkelijke sociale premies t.l.v. werkgevers (D.121)	Toegerekende sociale premies t.l.v. werkgevers (D.122)				
Brussels Hoofdstedelijk Gewest	830,5	2.082,8	13.742,2	3.952,2	1.048,7	18.743,0	2.906,0	349,9	24.212,5
Vlaams Gewest	4.682,5	14.466,1	91.563,2	26.236,8	7.986,3	125.786,3	21.480,9	2.094,4	164.321,3
Antwerpen (provincie)	1.285,4	3.817,2	25.390,9	7.295,1	2.014,4	34.700,5	5.582,8	551,2	44.834,8
Antwerpen (arrondissement)	694,3	2.207,1	13.836,0	4.014,7	1.116,4	18.967,2	3.071,4	320,4	24.619,5
Mechelen	262,4	696,3	5.085,7	1.491,4	413,5	6.990,6	1.139,9	95,3	8.994,0
Turnhout	328,7	913,8	6.469,2	1.789,0	484,5	8.742,7	1.371,5	135,5	11.221,3
Limburg	572,6	1.696,6	11.047,7	3.116,6	971,3	15.135,6	2.328,0	271,8	19.461,0
Hasselt	281,6	840,8	5.526,9	1.588,7	524,8	7.640,4	1.199,7	122,7	9.839,9
Maaseik	154,3	450,2	2.965,9	817,5	228,9	4.012,4	611,4	77,7	5.150,5
Tongeren	136,8	405,6	2.554,9	710,4	217,6	3.482,9	516,8	71,5	4.470,6
Oost-Vlaanderen	1.020,3	3.223,9	21.666,8	6.075,0	1.856,7	29.598,5	5.045,0	444,7	38.443,0
Aalst	158,9	525,6	4.323,6	1.237,9	410,7	5.972,2	969,8	80,9	7.545,6
Dendermonde	125,8	433,3	2.896,3	809,0	238,9	3.944,1	671,3	59,2	5.115,3
Eeklo	69,1	167,3	1.127,7	304,3	88,3	1.520,4	261,7	27,5	1.991,0
Gent	420,6	1.279,5	8.121,0	2.257,5	703,0	11.081,5	1.825,3	167,2	14.439,6
Oudenaarde	77,0	300,9	1.694,9	472,6	155,9	2.323,3	506,9	38,3	3.169,9
Sint-Niklaas	168,9	517,3	3.503,3	993,8	260,0	4.757,0	810,1	71,7	6.181,6
Vlaams-Brabant	1.066,0	2.635,8	18.330,8	5.679,9	1.623,9	25.634,6	4.123,8	440,8	33.019,4
Halle-Vilvoorde	607,0	1.542,8	10.055,7	3.112,8	829,6	13.998,2	2.321,7	269,3	18.200,4
Leuven	458,9	1.093,0	8.275,1	2.567,1	794,3	11.636,5	1.802,1	171,6	14.818,9
West-Vlaanderen	738,1	3.092,4	15.127,0	4.070,2	1.519,9	20.717,1	4.401,3	385,8	28.563,1
Brugge	188,2	837,8	3.805,0	1.035,1	440,9	5.280,9	1.103,7	99,9	7.310,6
Diksmuide	39,6	127,7	602,7	155,5	46,9	805,1	195,6	22,1	1.145,9
Ieper	64,0	234,9	1.280,1	338,6	110,2	1.728,9	363,6	37,9	2.353,5
Kortrijk	139,5	739,7	3.794,4	1.030,4	294,7	5.119,4	1.078,4	74,6	7.002,5
Oostende	111,0	292,1	1.830,6	487,7	280,2	2.598,5	468,5	45,0	3.425,1
Roeselare	80,8	392,9	1.953,7	518,6	147,6	2.619,9	555,9	45,9	3.603,7
Tielt	59,2	279,5	1.184,1	315,3	80,2	1.579,6	372,0	36,8	2.253,6
Veurne	55,9	187,8	676,4	189,0	119,2	984,6	263,6	23,7	1.468,2
Waals Gewest	1.856,4	5.813,9	42.680,3	11.995,0	4.355,7	59.031,0	8.373,1	1.287,2	73.787,2
Waals-Brabant	391,8	1.099,4	5.832,8	1.823,4	535,8	8.192,0	1.327,3	200,7	10.809,7
Henegouwen	576,6	1.720,5	14.382,9	4.035,9	1.454,9	19.873,7	2.941,5	442,8	24.669,4
Aat	41,6	139,8	1.064,8	296,3	116,5	1.477,6	226,1	37,0	1.848,0
Charleroi	149,7	459,0	4.266,7	1.198,6	389,2	5.854,6	848,8	120,0	7.192,0
Bergen	100,1	301,8	2.722,0	769,4	309,8	3.801,3	553,1	82,8	4.673,6
Moeskroen	36,0	105,3	754,8	200,6	63,3	1.018,7	159,6	21,3	1.298,2
Zinnik	90,8	245,0	2.219,1	647,0	200,5	3.066,6	449,2	68,4	3.783,2
Thuin	75,1	224,4	1.684,7	472,3	185,1	2.342,0	327,6	57,5	2.911,6
Doornik	83,3	245,2	1.670,8	451,5	190,6	2.312,9	377,2	55,8	2.962,8
Luik (provincie)	494,3	1.815,8	12.669,2	3.510,7	1.284,5	17.464,4	2.359,5	350,6	21.783,4
Hoei	53,5	192,0	1.482,0	421,5	141,1	2.044,6	256,4	44,2	2.502,3
Luik (arrondissement)	261,3	895,9	6.765,9	1.888,6	700,7	9.355,2	1.285,1	169,6	11.627,9
Verviers	127,2	584,2	3.276,8	871,2	326,7	4.474,7	618,2	102,9	5.701,4
Borgworm	52,2	143,7	1.144,6	329,4	116,0	1.589,9	199,8	33,9	1.951,7
Luxemburg	154,6	366,0	3.658,2	920,6	376,6	4.953,3	574,8	100,6	5.950,1
Aarlen	35,3	74,1	973,4	239,1	81,7	1.294,3	109,1	16,8	1.495,8
Bastenaken	30,5	54,6	567,1	141,5	55,8	764,5	102,0	21,2	930,4
Marche-en-Famenne	23,6	93,8	636,3	167,1	75,9	879,3	124,5	21,4	1.099,8
Neufchâteau	37,3	89,4	744,5	188,6	88,8	1.022,0	140,6	24,0	1.265,2
Virton	27,9	54,2	736,8	184,2	74,3	995,3	98,7	17,2	1.158,9
Namen (provincie)	239,3	812,2	6.137,2	1.704,5	703,9	8.545,6	1.170,0	192,6	10.574,5
Dinant	52,6	179,0	1.251,2	332,0	159,0	1.742,2	277,0	48,5	2.202,4
Namen (arrondissement)	156,2	539,0	4.140,6	1.172,2	452,8	5.765,7	753,8	116,7	7.098,0
Philippeville	30,4	94,2	745,4	200,3	92,1	1.037,7	139,1	27,4	1.274,1
Extraregionaal gebied	0,0	0,0	96,8	4,2	0,2	101,3	0,0	0,0	101,3
Het Rijk	7.369,4	22.362,8	148.082,5	42.188,2	13.390,9	203.661,6	32.760,0	3.731,5	262.422,3

Bron: INR

11.8 ABSOLUTE CIJFERS - 2013

(miljoenen euro's)

	2013								
	Exploitatie-overschot (B.2n)	Gemengd inkomen (B.3n)	Beloning van werknemers (D.1)			Totaal	Inkomen uit vermogen (D.4, middelen)	Inkomen uit vermogen (D.4, bestedingen)	Saldo primaire inkomens (B.5n)
			Lonen (D.11)	Werkelijke sociale premies t.l.v. werkgevers (D.121)	Toegerekende sociale premies t.l.v. werkgevers (D.122)				
Brussels Hoofdstedelijk Gewest	734,6	2.118,4	14.059,3	4.039,8	1.076,7	19.175,7	2.840,6	249,9	24.619,4
Vlaams Gewest	4.126,6	14.674,4	92.997,1	26.853,6	8.319,2	128.169,8	20.752,8	1.478,7	166.245,0
Antwerpen (provincie)	1.136,3	3.862,3	25.742,2	7.459,7	2.088,7	35.290,5	5.370,7	383,5	45.276,4
Antwerpen (arrondissement)	610,2	2.222,1	14.004,3	4.082,7	1.153,1	19.240,1	2.942,4	222,5	24.792,3
Mechelen	230,1	707,6	5.170,0	1.529,8	429,4	7.129,1	1.103,3	65,9	9.104,2
Turnhout	296,1	932,6	6.567,9	1.847,2	506,2	8.921,3	1.324,9	95,1	11.379,9
Limburg	504,6	1.706,4	11.222,5	3.198,4	1.015,3	15.436,1	2.229,7	192,9	19.683,9
Hasselt	247,4	845,9	5.623,9	1.633,8	549,6	7.807,3	1.153,0	85,9	9.967,7
Maaseik	133,8	452,2	3.002,9	836,5	237,5	4.076,8	581,3	55,4	5.188,7
Tongeren	123,4	408,3	2.595,7	728,1	228,2	3.552,0	495,4	51,6	4.527,5
Oost-Vlaanderen	903,2	3.292,7	22.052,6	6.227,6	1.937,0	30.217,2	4.884,6	314,5	38.983,3
Aalst	140,7	531,2	4.388,0	1.265,2	430,4	6.083,5	932,1	57,1	7.630,4
Dendermonde	113,2	439,8	2.959,1	836,4	249,2	4.044,7	648,3	41,3	5.204,7
Eeklo	60,8	173,5	1.145,4	310,4	91,6	1.547,4	252,8	20,1	2.014,4
Gent	368,6	1.318,1	8.259,5	2.309,9	732,7	11.302,0	1.768,4	118,1	14.639,0
Oudenaarde	71,0	302,8	1.732,4	490,4	163,1	2.385,9	498,8	27,3	3.231,2
Sint-Niklaas	148,9	527,3	3.568,3	1.015,4	270,0	4.853,7	784,2	50,5	6.263,6
Vlaams-Brabant	938,9	2.669,5	18.538,3	5.784,7	1.686,3	26.009,3	3.999,6	309,2	33.308,1
Halle-Vilvoorde	540,7	1.561,2	10.156,0	3.158,7	859,9	14.174,6	2.253,6	189,8	18.340,3
Leuven	398,2	1.108,2	8.382,2	2.626,1	826,4	11.834,7	1.746,0	119,4	14.967,8
West-Vlaanderen	643,5	3.143,4	15.441,5	4.183,3	1.592,0	21.216,8	4.268,2	278,6	28.993,3
Brugge	164,7	849,5	3.872,3	1.060,1	461,1	5.393,5	1.073,3	70,5	7.410,5
Diksmuide	34,3	133,0	618,7	161,2	49,4	829,3	191,0	17,3	1.170,3
Ieper	57,9	243,5	1.307,4	349,9	115,0	1.772,3	352,9	28,9	2.397,7
Kortrijk	120,6	744,8	3.879,4	1.060,9	308,9	5.249,2	1.042,9	51,9	7.105,5
Oostende	99,0	298,0	1.872,0	500,9	294,3	2.667,2	449,9	31,8	3.482,3
Roeselare	68,6	398,1	2.000,8	534,8	154,2	2.689,8	539,8	33,2	3.663,2
Tielt	52,8	283,8	1.212,3	325,2	83,7	1.621,2	364,5	27,5	2.294,7
Veurne	45,8	192,7	678,7	190,3	125,4	994,3	253,9	17,5	1.469,2
Waals Gewest	1.636,2	5.860,0	43.314,5	12.211,4	4.574,6	60.100,5	8.097,0	945,7	74.748,0
Waals-Brabant	347,7	1.103,3	5.891,7	1.851,2	561,8	8.304,7	1.311,8	145,3	10.922,1
Henegouwen	500,5	1.737,1	14.574,8	4.099,3	1.525,9	20.199,9	2.799,3	324,8	24.912,0
Aat	37,7	143,7	1.089,5	304,0	123,1	1.516,6	216,2	28,0	1.886,3
Charleroi	130,4	461,1	4.287,1	1.209,3	404,8	5.901,2	800,9	85,7	7.207,9
Bergen	89,0	304,1	2.773,3	777,6	327,6	3.878,5	526,0	60,0	4.737,7
Moeskroen	32,2	107,4	775,1	205,5	67,1	1.047,7	153,0	15,5	1.324,8
Zinnik	76,0	245,4	2.243,7	660,8	209,0	3.113,6	426,4	50,9	3.810,4
Thuin	63,9	226,5	1.695,9	477,8	193,9	2.367,6	314,3	43,1	2.929,3
Doornik	71,2	248,7	1.710,2	464,2	200,3	2.374,7	362,6	41,7	3.015,6
Luik (provincie)	436,2	1.829,3	12.865,3	3.577,5	1.349,1	17.791,9	2.287,8	256,2	22.089,0
Hoei	48,4	197,7	1.507,1	431,6	149,2	2.088,0	251,2	32,5	2.552,8
Luik (arrondissement)	231,7	890,0	6.853,8	1.918,2	732,6	9.504,6	1.236,3	121,9	11.740,6
Verviers	110,4	597,4	3.341,8	892,5	344,8	4.579,1	605,7	76,9	5.815,7
Borgworm	45,8	144,2	1.162,6	335,2	122,6	1.620,3	194,6	25,0	1.979,9
Luxemburg	138,6	372,6	3.750,3	949,0	396,6	5.095,9	554,3	75,9	6.085,5
Aarlen	31,8	70,1	1.000,7	247,8	85,5	1.334,0	103,0	12,4	1.526,5
Bastenaken	26,6	57,3	585,0	146,8	58,9	790,7	101,9	16,5	959,9
Marche-en-Famenne	21,7	96,5	642,0	169,0	80,3	891,3	120,7	15,8	1.114,3
Neufchâteau	34,1	93,3	764,0	194,3	93,6	1.051,9	137,7	18,4	1.298,7
Virton	24,4	55,5	758,6	191,2	78,2	1.028,0	91,1	12,8	1.186,1
Namen (provincie)	213,2	817,7	6.232,4	1.734,5	741,2	8.708,1	1.143,8	143,5	10.739,4
Dinant	46,4	178,4	1.274,9	339,2	167,0	1.781,1	278,4	37,8	2.246,4
Namen (arrondissement)	141,3	542,8	4.199,7	1.191,7	477,5	5.868,9	731,0	84,8	7.199,3
Philippeville	25,5	96,5	757,8	203,6	96,7	1.058,1	134,4	20,9	1.293,6
Extraregionaal gebied	0,0	0,0	97,8	4,3	0,2	102,3	0,0	0,0	102,3
Het Rijk	6.497,4	22.652,8	150.468,6	43.109,1	13.970,6	207.548,4	31.690,4	2.674,3	265.714,7

Bron: INR

11.9 ABSOLUTE CIJFERS - 2014

(miljoenen euro's)

	2014								
	Exploitatie-overschot (B.2n)	Gemengd inkomen (B.3n)	Beloning van werknemers (D.1)			Totaal	Inkomen uit vermogen (D.4, middenlen)	Inkomen uit vermogen (D.4, bestedingen)	Saldo primaire inkomens (B.5n)
			Lonen (D.11)	Werkelijke sociale premies t.l.v. werkgevers (D.121)	Toegerekende sociale premies t.l.v. werkgevers (D.122)				
Brussels Hoofdstedelijk Gewest	724,7	2.188,9	14.318,7	4.086,9	1.089,3	19.494,8	2.702,6	256,5	24.854,5
Vlaams Gewest	4.133,1	15.102,4	94.273,8	27.177,8	8.544,2	129.995,8	19.932,1	1.468,3	167.695,1
Antwerpen (provincie)	1.143,9	3.980,3	26.096,4	7.546,5	2.140,4	35.783,3	5.130,8	380,6	45.657,8
Antwerpen (arrondissement)	611,7	2.294,2	14.164,5	4.116,2	1.176,0	19.456,8	2.824,5	220,6	24.966,5
Mechelen	232,6	729,6	5.264,6	1.552,2	443,9	7.260,8	1.047,9	65,4	9.205,5
Turnhout	299,6	956,5	6.667,3	1.878,1	520,4	9.065,8	1.258,5	94,5	11.485,8
Limburg	509,7	1.746,0	11.379,4	3.264,7	1.044,8	15.689,0	2.117,7	192,6	19.869,8
Hasselt	251,8	874,8	5.712,9	1.672,0	566,1	7.951,0	1.095,8	85,1	10.088,4
Maaseik	134,3	460,7	3.047,5	852,2	244,6	4.144,3	552,2	55,6	5.235,9
Tongeren	123,5	410,5	2.619,0	740,6	234,1	3.593,7	469,7	51,9	4.545,5
Oost-Vlaanderen	912,1	3.405,4	22.396,0	6.314,0	1.993,3	30.703,3	4.712,4	311,5	39.421,8
Aalst	144,7	547,5	4.442,2	1.273,9	442,9	6.159,0	884,2	55,6	7.679,9
Dendermonde	114,7	448,3	3.004,0	846,9	258,3	4.109,2	626,8	40,8	5.258,2
Eeklo	59,9	178,2	1.169,6	318,0	94,0	1.581,6	243,2	20,2	2.042,7
Gent	368,9	1.378,7	8.406,6	2.349,6	752,2	11.508,4	1.721,9	117,6	14.860,3
Oudenaarde	71,8	313,7	1.755,5	496,1	168,2	2.419,8	487,5	27,2	3.265,5
Sint-Niklaas	152,1	539,0	3.618,1	1.029,4	277,8	4.925,3	748,8	50,1	6.315,2
Vlaams-Brabant	923,6	2.752,2	18.774,2	5.820,3	1.736,2	26.330,7	3.862,0	308,3	33.560,1
Halle-Vilvoorde	529,9	1.605,6	10.286,7	3.168,8	886,7	14.342,3	2.198,0	190,1	18.485,7
Leuven	393,7	1.146,5	8.487,4	2.651,5	849,5	11.988,4	1.664,0	118,2	15.074,4
West-Vlaanderen	643,8	3.218,5	15.627,7	4.232,3	1.629,6	21.489,6	4.109,1	275,3	29.185,7
Brugge	164,8	867,4	3.898,7	1.064,2	470,6	5.433,6	1.037,8	69,8	7.433,9
Diksmuide	33,9	135,5	628,2	164,1	50,9	843,2	184,1	17,2	1.179,4
Ieper	59,2	248,9	1.323,5	354,1	117,3	1.795,0	343,9	28,3	2.418,6
Kortrijk	123,4	765,6	3.941,3	1.077,1	318,0	5.336,3	1.006,9	51,5	7.180,8
Oostende	96,8	306,1	1.885,9	504,5	299,5	2.689,9	429,2	31,1	3.491,0
Roeselare	70,3	407,9	2.031,4	544,4	159,0	2.734,8	507,2	32,8	3.687,3
Tielt	52,0	288,4	1.229,8	329,5	86,4	1.645,7	354,0	27,1	2.313,0
Veurne	43,4	198,7	688,9	194,3	127,8	1.011,1	246,0	17,5	1.481,7
Waals Gewest	1.625,2	5.990,8	43.917,1	12.326,7	4.656,9	60.900,8	7.747,6	949,4	75.314,9
Waals-Brabant	339,4	1.142,0	5.995,9	1.866,5	574,0	8.436,4	1.272,6	146,1	11.044,3
Henegouwen	495,3	1.747,9	14.739,2	4.136,7	1.552,1	20.428,0	2.658,7	323,9	25.005,9
Aat	36,7	140,5	1.108,9	306,6	125,7	1.541,2	204,3	27,9	1.894,9
Charleroi	129,1	461,0	4.323,2	1.218,7	409,5	5.951,3	755,7	85,8	7.211,3
Bergen	87,2	308,7	2.808,7	783,1	333,0	3.924,8	496,5	58,3	4.758,8
Moeskroen	31,1	106,2	790,5	207,8	69,2	1.067,5	145,6	15,4	1.335,1
Zinnik	74,7	251,0	2.267,1	669,7	212,9	3.149,7	403,6	51,4	3.827,5
Thuin	64,5	229,6	1.712,7	483,6	198,3	2.394,6	299,0	43,4	2.944,2
Doornik	72,0	250,9	1.728,1	467,2	203,7	2.398,9	354,1	41,7	3.034,1
Luik (provincie)	439,4	1.880,4	13.040,1	3.607,0	1.372,4	18.019,5	2.191,4	259,4	22.271,4
Hoei	48,7	201,8	1.541,6	438,6	153,5	2.133,7	242,7	32,4	2.594,5
Luik (arrondissement)	235,3	918,1	6.926,7	1.929,2	741,4	9.597,4	1.181,2	123,7	11.808,2
Verviers	109,4	613,9	3.386,6	900,3	352,6	4.639,5	579,8	78,0	5.864,6
Borgworm	46,0	146,7	1.185,3	338,8	124,9	1.649,0	187,7	25,3	2.004,1
Luxemburg	140,1	382,4	3.820,2	965,4	404,8	5.190,5	525,0	76,2	6.161,7
Aarlen	34,3	71,3	1.014,4	250,7	87,2	1.352,2	97,2	12,3	1.542,8
Bastenaken	28,2	59,7	599,4	150,3	60,2	809,9	97,2	16,7	978,3
Marche-en-Famenne	21,2	96,1	652,6	171,0	82,4	906,1	113,5	16,0	1.121,0
Neufchâteau	33,2	96,5	782,7	199,5	94,7	1.077,0	130,7	18,3	1.319,2
Virton	23,1	58,7	771,1	193,9	80,3	1.045,3	86,3	12,8	1.200,5
Namen (provincie)	211,0	838,1	6.321,6	1.751,2	753,6	8.826,4	1.099,9	143,8	10.831,6
Dinant	46,2	186,4	1.299,8	343,7	168,8	1.812,3	270,2	38,1	2.277,0
Namen (arrondissement)	139,5	554,4	4.252,9	1.199,8	485,4	5.938,1	701,7	84,3	7.249,3
Philippeville	25,3	97,3	768,9	207,7	99,4	1.076,0	128,0	21,4	1.305,2
Extraregionaal gebied	0,0	0,0	97,3	4,4	0,2	101,9	0,0	0,0	101,9
Het Rijk	6.483,0	23.282,1	152.606,8	43.595,8	14.290,7	210.493,3	30.382,3	2.674,3	267.966,4

Bron: INR

12. Inkomensrekeningen van de huishoudens -
Secundaire inkomensverdelingsrekening

12.1 ABSOLUTE CIJFERS - 2006

(miljoenen euro's)

	2006						
	Middelen						
	Saldo primaire inkomens (B.5n)	Toegerekende sociale premies t.l.v. werkgevers (D.612)	Sociale uitkeringen, exclusief sociale overdrachten in natura (D.62)			Totaal	Overige inkomensoverdrachten (D.7)
		Uitkeringen sociale verzekering in geld (D.621)	Uitkeringen overige sociale verzekeringen (D.622)	Uitkeringen sociale voorziening in geld (D.623)			
Brussels Hoofdstedelijk Gewest	20.294,8	2,5	3.464,4	1.614,7	462,9	5.542,1	520,4
Vlaams Gewest	139.791,2	17,3	21.172,9	10.965,0	1.625,3	33.763,3	2.952,2
Antwerpen (provincie)	38.261,7	4,8	6.000,0	2.990,4	442,2	9.432,6	810,2
Antwerpen (arrondissement)	21.240,2	2,6	3.451,1	1.731,6	255,3	5.438,0	445,2
Mechelen	7.491,3	0,9	1.120,1	617,4	84,3	1.821,8	148,2
Turnhout	9.530,2	1,2	1.428,8	641,4	102,6	2.172,8	216,8
Limburg	16.686,3	2,1	2.905,6	1.196,7	211,3	4.313,7	441,5
Hasselt	8.285,0	1,0	1.495,8	635,2	106,3	2.237,3	192,3
Maaseik	4.503,9	0,6	740,0	293,9	52,0	1.085,8	135,6
Tongeren	3.897,4	0,5	669,9	267,7	53,0	990,6	113,6
Oost-Vlaanderen	32.238,6	4,0	4.853,2	2.422,9	393,3	7.669,4	653,3
Aalst	6.287,1	0,8	945,1	523,7	75,9	1.544,6	121,9
Dendermonde	4.358,6	0,5	663,7	322,7	49,0	1.035,4	85,8
Eeklo	1.710,9	0,2	295,5	109,7	24,7	429,9	42,5
Gent	12.082,5	1,5	1.696,0	897,1	152,0	2.745,1	243,9
Oudenaarde	2.605,6	0,3	422,1	180,4	33,4	635,8	53,4
Sint-Niklaas	5.193,8	0,7	830,8	389,3	58,4	1.278,5	105,8
Vlaams-Brabant	28.216,6	3,5	3.400,3	2.751,4	225,9	6.377,6	518,1
Halle-Vilvoorde	15.680,4	1,9	1.898,9	1.488,0	107,1	3.494,1	290,3
Leuven	12.536,2	1,6	1.501,4	1.263,4	118,8	2.883,5	227,8
West-Vlaanderen	24.388,0	2,8	4.013,8	1.603,6	352,6	5.970,0	529,1
Brugge	6.319,5	0,7	933,3	470,4	84,1	1.487,8	129,2
Diksmuide	966,0	0,1	161,6	44,5	19,9	226,1	23,3
Ieper	2.037,0	0,2	344,7	112,1	37,1	494,0	48,3
Kortrijk	5.918,5	0,7	1.014,2	364,8	76,8	1.455,9	125,5
Oostende	2.953,8	0,3	540,5	248,0	49,0	837,5	68,9
Roeselare	3.018,9	0,4	510,1	162,7	44,6	717,4	64,6
Tielt	1.924,5	0,2	291,9	94,9	22,9	409,7	40,0
Veurne	1.249,9	0,1	217,3	106,2	18,2	341,6	29,3
WaaIs Gewest	63.130,0	8,0	12.659,8	5.101,3	1.294,3	19.055,5	1.735,3
WaaIs-Brabant	9.277,4	1,1	1.207,5	892,5	87,1	2.187,1	189,8
Henegouwen	21.334,7	2,7	5.294,2	1.689,6	528,3	7.512,1	602,8
Aat	1.541,7	0,2	293,8	124,1	28,7	446,5	37,4
Charleroi	6.384,3	0,8	1.899,8	496,3	186,6	2.582,7	189,1
Bergen	3.990,4	0,5	1.020,2	333,3	109,4	1.462,9	116,2
Moeskroen	1.140,6	0,1	259,8	68,4	24,3	352,5	38,4
Zinnik	3.255,6	0,4	722,8	269,1	67,9	1.059,8	82,6
Thuin	2.475,7	0,3	595,9	199,0	57,8	852,7	68,7
Doornik	2.546,5	0,3	501,9	199,4	53,5	754,9	70,4
Luik (provincie)	18.599,8	2,4	3.995,4	1.463,0	433,0	5.891,4	528,8
Hoei	2.055,7	0,3	366,7	170,6	36,6	573,8	51,3
Luik (arrondissement)	9.997,2	1,3	2.516,6	823,9	268,2	3.608,7	288,0
Verviers	4.959,7	0,6	876,9	331,6	104,3	1.312,9	154,1
Borgworm	1.587,2	0,2	235,2	136,9	24,0	396,1	35,4
Luxemburg	5.086,3	0,7	638,6	314,9	78,0	1.031,5	197,4
Aarlen	1.277,8	0,2	96,3	69,2	12,4	177,9	64,3
Bastenaken	805,2	0,1	106,6	44,8	13,6	165,0	32,8
Marche-en-Famenne	921,7	0,1	159,1	66,0	18,7	243,7	25,8
Neufchâteau	1.070,6	0,1	159,8	73,2	19,7	252,8	34,1
Virton	1.011,1	0,1	116,9	61,7	13,6	192,2	40,4
Namen (provincie)	8.831,8	1,1	1.524,2	741,2	167,9	2.433,4	216,5
Dinant	1.845,2	0,2	329,3	139,9	39,4	508,6	49,1
Namen (arrondissement)	5.908,7	0,8	967,7	511,9	106,9	1.586,6	138,2
Philippeville	1.077,9	0,1	227,1	89,4	21,7	338,2	29,2
Extraregionaal gebied	89,0	0,0	0,0	2,7	0,0	2,7	0,0
Het Rijk	223.305,1	27,8	37.297,2	17.683,8	3.382,6	58.363,6	5.208,0

Bron: INR

12.1 ABSOLUTE CIJFERS - 2006 (VERVOLG)

(miljoenen euro's)

	2006									
	Bestedingen						Totaal	Uitkeringen overige so- ciale verze- keringen (D.622)	Overige in- komens- overdrach- ten (D.7)	Beschikbaar inkomen (B.6n)
	Belastingen op inkomen, vermogen, ... (D.5)	Sociale premies (D.61)		Werkelijke sociale pre- mies t.l.v. huishou- dens (D.613)		Aanvullende sociale pre- mies t.l.v. huishou- dens (D.614)				
Brussels Hoofdstedelijk Gewest	3.448,1	2.979,3	859,4	1.657,7	171,7	-65,4	5.602,7	2,5	894,9	16.411,6
Vlaams Gewest	25.357,5	20.452,6	5.991,0	11.648,9	1.091,3	-459,3	38.724,4	17,3	4.358,3	108.066,6
Antwerpen (provincie)	7.032,3	5.701,4	1.543,7	3.199,9	308,7	-126,2	10.627,5	4,8	1.236,9	29.607,8
Antwerpen (arrondissement)	4.000,4	3.180,0	876,8	1.782,2	182,5	-70,3	5.951,2	2,6	715,7	16.456,0
Mechelen	1.385,5	1.135,1	311,0	619,6	66,2	-24,4	2.107,4	0,9	226,0	5.742,4
Turnhout	1.646,4	1.386,3	355,9	798,1	60,1	-31,5	2.568,9	1,2	295,1	7.409,4
Limburg	2.874,5	2.410,5	721,3	1.405,1	99,7	-55,4	4.581,1	2,1	665,6	13.320,2
Hasselt	1.489,7	1.209,9	377,9	696,5	56,2	-27,5	2.313,1	1,0	320,2	6.591,6
Maaseik	725,3	645,8	181,1	379,8	21,7	-15,0	1.213,4	0,6	183,6	3.603,0
Tongeren	659,5	554,8	162,2	328,9	21,7	-13,0	1.054,7	0,5	161,8	3.125,6
Oost-Vlaanderen	5.923,6	4.694,4	1.375,1	2.698,5	232,5	-106,4	8.894,2	4,0	951,6	24.792,0
Aalst	1.169,6	950,9	301,8	522,9	51,0	-20,6	1.806,0	0,8	174,5	4.803,5
Dendermonde	784,9	641,1	175,9	364,0	31,5	-14,4	1.198,2	0,5	128,2	3.368,6
Eeklo	298,2	232,7	65,4	144,1	8,9	-5,7	445,4	0,2	55,0	1.384,6
Gent	2.266,2	1.732,4	522,4	1.011,0	85,3	-39,9	3.311,2	1,5	359,1	9.135,0
Oudenaarde	467,0	360,3	113,6	218,2	16,0	-8,6	699,6	0,3	77,2	2.051,1
Sint-Niklaas	937,6	777,0	196,1	438,2	39,8	-17,3	1.433,8	0,7	157,6	4.049,1
Vlaams-Brabant	5.273,2	4.482,8	1.227,2	2.293,0	332,1	-90,4	8.244,6	3,5	736,7	20.857,8
Halle-Vilvoorde	2.949,2	2.483,8	630,1	1.278,8	185,6	-50,4	4.527,8	1,9	413,6	11.574,1
Leuven	2.324,0	1.999,0	597,1	1.014,2	146,5	-40,0	3.716,8	1,6	323,1	9.283,7
West-Vlaanderen	4.253,9	3.163,5	1.123,7	2.052,4	118,3	-80,9	6.377,0	2,8	767,4	19.488,8
Brugge	1.153,8	825,1	325,8	528,6	36,0	-20,8	1.694,6	0,7	188,6	4.899,5
Diksmuide	148,2	113,6	33,7	80,4	2,9	-3,2	227,4	0,1	32,8	807,0
Ieper	325,7	258,6	81,6	172,3	7,9	-6,8	513,6	0,2	69,0	1.670,9
Kortrijk	1.052,1	806,3	222,2	502,7	31,2	-19,8	1.542,6	0,7	183,6	4.721,5
Oostende	526,7	379,8	208,1	244,6	12,8	-9,6	835,7	0,3	99,7	2.398,1
Rooselare	515,8	393,4	109,4	259,2	12,7	-10,2	764,5	0,4	93,5	2.427,2
Tielt	314,6	242,8	59,8	162,8	8,2	-6,4	467,3	0,2	58,7	1.533,6
Veurne	216,9	143,9	83,2	101,8	6,5	-4,0	331,3	0,1	41,5	1.031,1
Waals Gewest	11.660,5	9.232,1	3.207,1	5.383,6	428,5	-212,3	18.039,1	8,0	2.326,1	51.895,2
Waals-Brabant	1.802,5	1.433,9	395,7	768,1	106,9	-30,3	2.674,3	1,1	274,5	6.902,9
Henegouwen	3.995,8	3.116,0	1.094,4	1.819,4	129,9	-71,7	6.088,0	2,7	862,6	18.503,4
Aat	285,0	222,3	83,6	131,4	9,8	-5,2	442,0	0,2	51,7	1.246,9
Charleroi	1.208,9	951,2	304,0	550,4	40,3	-21,7	1.824,2	0,8	288,0	5.835,0
Bergen	759,7	580,0	234,9	337,7	22,7	-13,3	1.162,0	0,5	166,7	3.481,1
Moeskroen	196,9	156,6	47,4	95,9	4,0	-3,8	300,1	0,1	47,1	987,4
Zinnik	616,6	495,7	149,4	275,1	25,3	-10,8	934,7	0,4	118,8	2.727,9
Thuin	462,7	356,0	132,9	213,5	15,0	-8,4	709,1	0,3	97,2	2.128,2
Doornik	465,8	354,3	142,1	215,3	12,6	-8,5	715,9	0,3	93,2	2.096,9
Luik (provincie)	3.528,6	2.705,7	934,4	1.608,6	117,4	-63,4	5.302,8	2,4	715,7	15.472,9
Hoei	397,4	309,9	100,3	177,9	16,0	-7,0	597,2	0,3	70,3	1.615,9
Luik (arrondissement)	1.976,9	1.471,8	521,2	863,3	65,1	-34,0	2.887,4	1,3	414,1	8.615,4
Verviers	854,8	684,6	232,6	433,2	23,6	-17,1	1.356,9	0,6	182,3	4.032,7
Borgworm	299,5	239,3	80,4	134,1	12,7	-5,3	461,3	0,2	49,0	1.208,9
Luxemburg	730,7	695,9	275,6	434,7	15,6	-17,1	1.404,7	0,7	169,6	4.010,2
Aarlen	169,2	184,9	63,4	109,2	3,1	-4,3	356,2	0,2	37,1	957,4
Bastenaken	108,5	104,3	40,1	68,8	2,2	-2,7	212,7	0,1	28,6	653,2
Marche-en-Famenne	157,6	121,9	54,9	79,4	3,5	-3,1	256,5	0,1	33,7	743,3
Neufchâteau	166,1	140,2	63,4	90,7	3,7	-3,6	294,5	0,1	37,7	859,1
Virton	129,2	144,7	53,9	86,5	3,1	-3,4	284,8	0,1	32,5	797,2
Namen (provincie)	1.602,8	1.280,6	506,9	752,8	58,7	-29,7	2.569,3	1,1	303,7	7.005,9
Dinant	326,3	246,2	114,0	158,2	8,2	-6,2	520,3	0,2	66,8	1.489,4
Namen (arrondissement)	1.083,9	881,5	326,1	501,6	45,3	-19,8	1.734,6	0,8	195,7	4.619,2
Philippeville	192,6	152,9	66,8	93,0	5,2	-3,7	314,3	0,1	41,2	897,2
Extraregionaal gebied	0,0	3,0	0,1	1,5	0,0	-0,1	4,7	0,0	0,0	87,1
Het Rijk	40.466,0	32.667,1	10.057,6	18.691,7	1.691,5	-737,0	62.370,9	27,8	7.579,3	176.460,5

Bron: INR

12.2 ABSOLUTE CIJFERS - 2007

(miljoenen euro's)

	2007						
	Middelen						
	Saldo primaire inkomens (B.5n)	Toegerekende sociale premies t.l.v. werkgevers (D.612)	Sociale uitkeringen, exclusief sociale overdrachten in natura (D.62)			Totaal	Overige inkomensoverdrachten (D.7)
		Uitkeringen sociale verzekering in geld (D.621)	Uitkeringen overige sociale verzekeringen (D.622)	Uitkeringen sociale voorziening in geld (D.623)			
Brussels Hoofdstedelijk Gewest	21.637,5	2,8	3.554,5	1.657,5	485,5	5.697,5	420,2
Vlaams Gewest	147.159,0	18,9	22.345,3	11.256,3	1.804,8	35.406,4	2.503,4
Antwerpen (provincie)	40.211,4	5,2	6.271,9	3.039,5	485,1	9.796,5	680,3
Antwerpen (arrondissement)	22.323,1	2,9	3.587,1	1.754,5	278,0	5.619,6	374,3
Mechelen	7.874,6	1,0	1.179,6	635,5	92,5	1.907,6	128,3
Turnhout	10.013,8	1,3	1.505,1	649,6	114,6	2.269,3	177,7
Limburg	17.477,4	2,3	3.039,5	1.236,0	241,3	4.516,7	347,6
Hasselt	8.737,7	1,1	1.575,8	657,5	122,0	2.355,3	163,9
Maaseik	4.661,7	0,6	766,6	302,5	59,2	1.128,3	98,2
Tongeren	4.078,0	0,5	697,1	276,0	60,1	1.033,1	85,5
Oost-Vlaanderen	34.090,4	4,4	5.140,2	2.487,4	434,7	8.062,3	561,4
Aalst	6.694,2	0,9	1.026,8	539,8	85,1	1.651,7	104,1
Dendermonde	4.620,2	0,6	703,4	327,3	55,9	1.086,6	74,1
Eeklo	1.809,6	0,2	309,1	113,4	26,3	448,8	34,8
Gent	12.748,4	1,6	1.779,3	922,5	164,3	2.866,1	212,1
Oudenaarde	2.770,4	0,3	448,9	185,7	38,6	673,2	45,5
Sint-Niklaas	5.447,5	0,7	872,8	398,8	64,4	1.336,0	91,0
Vlaams-Brabant	29.778,0	3,8	3.622,3	2.824,9	252,6	6.699,8	453,2
Halle-Vilvoorde	16.450,7	2,1	2.016,7	1.516,9	118,1	3.651,7	253,4
Leuven	13.327,2	1,7	1.605,6	1.308,0	134,5	3.048,1	199,9
West-Vlaanderen	25.601,8	3,1	4.271,5	1.668,5	391,1	6.331,1	460,9
Brugge	6.596,8	0,8	991,8	479,6	94,0	1.565,4	112,5
Diksmuide	1.003,4	0,1	171,9	45,8	21,7	239,4	21,8
Ieper	2.133,0	0,3	366,0	114,8	41,2	522,1	44,6
Kortrijk	6.261,0	0,8	1.073,7	384,5	85,6	1.543,9	105,0
Oostende	3.106,1	0,4	581,9	258,7	51,2	891,8	60,1
Roeselare	3.172,5	0,4	541,9	174,8	50,3	767,0	56,5
Tielt	2.009,5	0,2	308,9	98,6	27,3	434,8	34,2
Veurne	1.319,4	0,1	235,4	111,8	19,7	366,8	26,2
WaaIs Gewest	66.322,9	8,7	13.282,1	5.260,7	1.365,5	19.908,4	1.423,5
WaaIs-Brabant	9.728,7	1,2	1.277,7	920,4	92,5	2.290,6	166,5
Henegouwen	22.434,1	3,0	5.530,3	1.744,8	559,0	7.834,1	510,5
Aat	1.638,6	0,2	314,9	128,8	31,1	474,9	32,2
Charleroi	6.658,6	0,9	1.964,5	505,0	195,1	2.664,7	160,2
Bergen	4.213,7	0,6	1.067,3	344,0	114,8	1.526,0	99,0
Moeskroen	1.199,5	0,2	268,2	71,8	25,7	365,7	29,5
Zinnik	3.424,0	0,5	759,8	281,7	72,2	1.113,7	71,2
Thuin	2.616,5	0,3	625,1	209,0	61,8	895,9	59,6
Doornik	2.683,2	0,3	530,4	204,4	58,3	793,1	58,8
Luik (provincie)	19.511,3	2,6	4.165,4	1.513,0	454,6	6.133,0	434,5
Hoei	2.153,5	0,3	384,2	177,7	38,5	600,4	44,1
Luik (arrondissement)	10.512,4	1,4	2.603,9	851,9	280,0	3.735,8	244,5
Verviers	5.173,2	0,7	926,8	342,4	110,0	1.379,3	115,0
Borgworm	1.672,2	0,2	250,4	140,9	26,0	417,4	30,8
Luxemburg	5.342,0	0,7	687,6	315,0	83,2	1.085,8	125,0
Aarlen	1.351,4	0,2	102,6	65,2	13,0	180,8	29,9
Bastenaken	840,8	0,1	113,8	44,5	14,6	172,9	21,9
Marche-en-Famenne	971,7	0,1	171,6	67,9	19,1	258,7	22,3
Neufchâteau	1.124,3	0,1	174,3	75,2	21,3	270,8	27,3
Virton	1.053,9	0,2	125,2	62,2	15,2	202,6	23,6
Namen (provincie)	9.306,8	1,2	1.621,2	767,6	176,2	2.565,0	187,0
Dinant	1.949,1	0,2	354,6	144,5	42,2	541,2	43,0
Namen (arrondissement)	6.223,9	0,8	1.024,5	530,8	111,7	1.667,0	118,5
Philippeville	1.133,8	0,1	242,1	92,3	22,3	356,7	25,5
Extraregionaal gebied	93,7	0,0	0,0	2,8	0,0	2,8	0,0
Het Rijk	235.213,1	30,4	39.181,9	18.177,3	3.655,8	61.015,0	4.347,1

Bron: INR

12.2 ABSOLUTE CIJFERS - 2007 (VERVOLG)

(miljoenen euro's)

	2007									
	Bestedingen						Totaal	Uitkeringen overige sociale verzekeringen (D.622)	Overige inkomensoverdrachten (D.7)	Beschikbaar inkomen (B.6n)
	Belastingen op inkomen, vermogen, ... (D.5)	Sociale premies (D.61)		Werkelijke sociale premies t.l.v. huishoudens (D.613)		Aanvullende sociale premies t.l.v. huishoudens (D.614)				
	Werkelijke sociale premies t.l.v. werkgevers (D.611)	Toegerekende sociale premies t.l.v. werkgevers (D.612)								
Brussels Hoofdstedelijk Gewest	3.589,8	3.226,6	930,9	1.761,3	187,8	-64,3	6.042,2	2,8	712,2	17.411,0
Vlaams Gewest	26.376,1	21.811,3	6.574,6	12.222,2	1.183,5	-446,5	41.345,1	18,9	3.763,5	113.584,1
Antwerpen (provincie)	7.319,6	6.071,4	1.688,3	3.363,4	332,4	-122,9	11.332,7	5,2	1.059,8	30.976,1
Antwerpen (arrondissement)	4.163,9	3.383,5	953,6	1.869,2	195,0	-68,3	6.333,1	2,9	604,2	17.215,8
Mechelen	1.434,4	1.215,1	341,1	652,6	72,6	-23,8	2.257,6	1,0	195,7	6.022,8
Turnhout	1.721,3	1.472,8	393,5	841,7	64,8	-30,8	2.742,0	1,3	260,0	7.737,5
Limburg	2.933,1	2.568,1	794,3	1.477,3	109,6	-54,0	4.895,4	2,3	558,2	13.955,0
Hasselt	1.533,1	1.293,8	417,1	735,3	61,9	-26,9	2.481,2	1,1	268,6	6.973,9
Maaseik	723,1	682,0	198,5	395,2	23,7	-14,4	1.285,1	0,6	154,0	3.725,9
Tongeren	676,8	592,3	178,6	346,8	24,0	-12,7	1.129,1	0,5	135,6	3.255,1
Oost-Vlaanderen	6.207,8	5.017,0	1.512,7	2.838,5	252,4	-103,7	9.516,9	4,4	819,0	26.170,4
Aalst	1.238,8	1.024,6	334,7	555,5	55,9	-20,3	1.950,4	0,9	151,4	5.109,4
Dendermonde	821,1	681,0	193,9	382,4	33,6	-14,0	1.276,9	0,6	109,7	3.573,1
Eeklo	311,7	247,1	72,1	151,0	9,6	-5,5	474,4	0,2	48,2	1.458,9
Gent	2.369,2	1.852,7	571,9	1.060,6	92,8	-38,7	3.539,3	1,6	308,5	9.609,7
Oudenaarde	486,3	384,6	124,6	229,3	17,5	-8,4	747,5	0,3	66,6	2.188,8
Sint-Niklaas	980,8	827,0	215,6	459,6	43,1	-16,8	1.528,5	0,7	134,7	4.230,6
Vlaams-Brabant	5.513,3	4.775,8	1.345,2	2.406,4	360,0	-87,9	8.799,5	3,8	654,0	21.964,2
Halle-Vilvoorde	3.074,0	2.635,2	690,7	1.339,6	198,8	-48,9	4.815,4	2,1	368,1	12.098,4
Leuven	2.439,3	2.140,6	654,5	1.066,8	161,2	-39,0	3.984,1	1,7	285,9	9.865,8
West-Vlaanderen	4.402,3	3.378,9	1.234,0	2.136,6	129,1	-78,1	6.800,5	3,1	672,4	20.518,4
Brugge	1.190,5	869,3	357,1	547,8	38,4	-20,0	1.792,5	0,8	165,1	5.126,6
Diksmuide	153,9	121,8	37,1	83,3	3,2	-3,0	242,4	0,1	28,8	839,5
Ieper	339,2	274,6	89,9	178,7	8,2	-6,5	544,9	0,3	60,6	1.755,1
Kortrijk	1.090,7	866,6	243,3	526,7	34,3	-19,2	1.651,6	0,8	159,3	5.008,3
Oostende	544,1	407,0	228,6	254,3	14,3	-9,3	894,8	0,4	87,5	2.531,5
Rooselare	534,1	426,2	120,0	270,4	14,3	-9,9	821,1	0,4	82,0	2.558,9
Tielt	323,2	258,5	65,9	168,9	8,8	-6,2	495,9	0,2	52,2	1.607,1
Veurne	226,7	155,0	92,1	106,6	7,5	-3,9	357,3	0,1	36,9	1.091,4
Waals Gewest	12.133,4	9.855,6	3.526,6	5.637,2	460,4	-206,0	19.273,8	8,7	2.009,3	54.238,2
Waals-Brabant	1.877,8	1.530,1	437,5	805,7	115,0	-29,4	2.858,9	1,2	242,7	7.206,5
Henegouwen	4.152,3	3.324,4	1.199,2	1.903,8	138,5	-69,6	6.496,3	3,0	736,0	19.394,0
Aat	301,2	241,0	92,9	139,2	10,4	-5,1	478,5	0,2	45,1	1.320,9
Charleroi	1.245,0	1.002,9	329,9	572,1	42,3	-20,9	1.926,3	0,9	239,1	6.073,1
Bergen	800,7	623,0	254,0	354,2	24,6	-12,9	1.242,9	0,6	141,5	3.653,8
Moeskroen	199,3	167,2	51,9	99,7	4,3	-3,6	319,5	0,2	40,5	1.035,4
Zinnik	639,7	534,6	164,8	289,9	27,3	-10,6	1.005,9	0,5	103,2	2.860,1
Thuin	484,5	379,5	150,1	223,5	16,0	-8,2	761,0	0,3	85,1	2.241,3
Doornik	481,9	376,1	155,6	225,2	13,5	-8,2	762,2	0,3	81,6	2.209,5
Luik (provincie)	3.666,2	2.885,5	1.029,6	1.684,1	126,4	-61,5	5.664,1	2,6	611,9	16.136,6
Hoei	413,4	331,3	111,4	186,1	17,5	-6,8	639,6	0,3	61,6	1.683,5
Luik (arrondissement)	2.054,1	1.570,0	572,3	903,6	69,8	-33,0	3.082,8	1,4	350,4	9.005,5
Verviers	885,8	728,3	256,4	452,9	25,6	-16,5	1.446,5	0,7	156,3	4.179,0
Borgworm	312,9	255,8	89,5	141,5	13,6	-5,2	495,3	0,2	43,6	1.268,6
Luxemburg	752,8	743,8	303,2	454,3	16,7	-16,6	1.501,4	0,7	150,2	4.148,4
Aarlen	176,5	198,2	69,3	115,5	3,4	-4,2	382,1	0,2	32,4	971,0
Bastenaken	109,9	111,9	44,4	71,2	2,3	-2,6	227,3	0,1	25,4	673,0
Marche-en-Famenne	164,3	131,0	60,2	83,3	3,8	-3,0	275,3	0,1	29,9	783,2
Neufchâteau	171,5	149,7	69,9	94,5	3,9	-3,5	314,5	0,1	33,7	902,7
Virton	130,5	152,9	59,4	89,8	3,3	-3,3	302,2	0,2	28,9	818,5
Namen (provincie)	1.684,2	1.371,8	557,0	789,4	63,8	-28,8	2.753,1	1,2	268,6	7.352,8
Dinant	337,9	264,0	125,4	165,5	9,0	-6,0	557,8	0,2	59,6	1.578,0
Namen (arrondissement)	1.143,4	944,0	358,5	526,5	49,2	-19,2	1.859,0	0,8	172,7	4.834,2
Philippeville	202,9	163,8	73,1	97,4	5,5	-3,6	336,3	0,1	36,2	940,6
Extraregionaal gebied	0,0	3,2	0,2	1,6	0,0	-0,1	5,0	0,0	0,0	91,5
Het Rijk	42.099,2	34.896,7	11.032,2	19.622,4	1.831,7	-716,9	66.666,1	30,4	6.485,0	185.324,9

Bron: INR

12.3 ABSOLUTE CIJFERS - 2008

(miljoenen euro's)

	2008						
	Middelen						
	Saldo primaire inkomens (B.5n)	Toegerekende sociale premies t.l.v. werkgevers (D.612)	Sociale uitkeringen, exclusief sociale overdrachten in natura (D.62)			Totaal	Overige inkomensoverdrachten (D.7)
		Uitkeringen sociale verzekering in geld (D.621)	Uitkeringen overige sociale verzekeringen (D.622)	Uitkeringen sociale voorziening in geld (D.623)			
Brussels Hoofdstedelijk Gewest	22.930,7	2,9	3.735,9	1.680,4	555,6	5.971,9	455,1
Vlaams Gewest	155.326,2	19,3	23.863,4	11.541,0	1.935,4	37.339,8	2.674,5
Antwerpen (provincie)	42.536,4	5,4	6.670,6	3.142,3	524,8	10.337,7	727,5
Antwerpen (arrondissement)	23.562,4	2,9	3.792,5	1.803,5	303,4	5.899,4	399,3
Mechelen	8.369,0	1,1	1.260,5	656,7	99,5	2.016,6	137,7
Turnhout	10.605,1	1,4	1.617,6	682,1	121,9	2.421,7	190,5
Limburg	18.493,7	2,4	3.253,8	1.286,8	258,7	4.799,3	375,7
Hasselt	9.290,5	1,2	1.684,6	686,5	130,4	2.501,5	177,3
Maaseik	4.930,0	0,6	824,8	315,6	64,0	1.204,4	106,5
Tongeren	4.273,2	0,5	744,4	284,8	64,3	1.093,5	91,9
Oost-Vlaanderen	35.982,3	4,5	5.494,5	2.538,0	467,1	8.499,6	602,8
Aalst	6.986,9	0,9	1.098,3	531,0	91,3	1.720,7	111,9
Dendermonde	4.842,0	0,6	751,7	331,4	58,0	1.141,1	79,8
Eeklo	1.916,0	0,2	332,8	117,7	28,5	478,9	37,5
Gent	13.527,1	1,7	1.895,6	950,1	181,0	3.026,7	227,5
Oudenaarde	2.932,0	0,4	480,7	193,9	39,0	713,6	49,1
Sint-Niklaas	5.778,2	0,7	935,3	413,9	69,3	1.418,6	96,9
Vlaams-Brabant	31.346,8	3,9	3.859,2	2.868,9	265,8	6.993,9	481,4
Halle-Vilvoorde	17.264,3	2,1	2.148,8	1.542,1	127,0	3.817,8	268,4
Leuven	14.082,6	1,7	1.710,4	1.326,9	138,8	3.176,1	212,9
West-Vlaanderen	26.966,9	3,2	4.585,4	1.704,8	418,9	6.709,1	487,1
Brugge	6.919,3	0,8	1.062,2	493,6	98,6	1.654,4	118,5
Diksmuide	1.058,4	0,1	185,4	47,1	23,1	255,6	22,7
Ieper	2.230,0	0,3	394,5	116,8	43,9	555,2	45,1
Kortrijk	6.615,1	0,8	1.149,1	383,5	91,7	1.624,4	112,9
Oostende	3.279,2	0,4	625,0	269,3	59,0	953,4	64,3
Roeselare	3.375,1	0,4	579,6	175,6	52,9	808,2	60,0
Tielt	2.108,6	0,2	333,0	100,8	27,7	461,5	37,0
Veurne	1.381,2	0,1	256,5	118,1	21,9	396,5	26,5
WaaIs Gewest	70.003,6	9,0	14.090,7	5.402,8	1.480,9	20.974,4	1.533,6
WaaIs-Brabant	10.202,6	1,2	1.363,1	937,0	95,7	2.395,8	176,9
Henegouwen	23.661,7	3,1	5.859,8	1.786,0	603,9	8.249,7	556,8
Aat	1.719,9	0,2	334,6	128,2	32,7	495,5	35,2
Charleroi	7.043,1	0,9	2.070,4	517,9	214,8	2.803,1	175,9
Bergen	4.428,6	0,6	1.130,6	348,3	124,8	1.603,7	107,5
Moeskroen	1.268,3	0,2	288,3	78,3	27,7	394,4	32,3
Zinnik	3.624,0	0,5	807,1	286,9	76,9	1.170,9	77,1
Thuin	2.751,7	0,4	664,2	218,0	66,8	949,0	64,8
Doornik	2.825,9	0,4	564,5	208,5	60,1	833,1	64,0
Luik (provincie)	20.680,4	2,7	4.406,4	1.558,2	500,7	6.465,3	469,2
Hoei	2.321,2	0,3	408,6	187,5	40,8	636,9	47,6
Luik (arrondissement)	11.138,2	1,4	2.739,7	872,8	310,5	3.922,9	264,8
Verviers	5.444,4	0,7	991,0	353,3	123,3	1.467,7	123,5
Borgworm	1.776,7	0,2	267,1	144,7	26,1	437,8	33,3
Luxemburg	5.636,8	0,8	736,5	334,6	87,9	1.159,0	130,8
Aarlen	1.440,9	0,2	109,0	74,5	13,7	197,2	32,8
Bastenaken	871,8	0,1	122,1	49,0	15,3	186,4	22,1
Marche-en-Famenne	1.034,0	0,1	184,2	69,8	21,1	275,0	22,8
Neufchâteau	1.189,0	0,2	188,0	75,4	22,3	285,7	27,6
Virton	1.101,1	0,2	133,2	65,8	15,5	214,6	25,5
Namen (provincie)	9.822,1	1,3	1.725,0	787,0	192,7	2.704,6	199,9
Dinant	2.052,4	0,3	377,1	148,7	45,1	570,9	44,9
Namen (arrondissement)	6.567,2	0,9	1.088,7	542,7	123,0	1.754,4	127,7
Philippeville	1.202,4	0,2	259,1	95,6	24,6	379,3	27,3
Extraregionaal gebied	98,4	0,0	0,0	2,7	0,0	2,7	0,0
Het Rijk	248.358,9	31,1	41.690,0	18.626,9	3.971,9	64.288,8	4.663,2

Bron: INR

12.3 ABSOLUTE CIJFERS - 2008 (VERVOLG)

(miljoenen euro's)

	2008									
	Bestedingen						Totaal	Uitkeringen overige so- ciale verze- keringen (D.622)	Overige in- komens- overdrach- ten (D.7)	Beschikbaar inkomen (B.6n)
	Belastingen op inkomen, vermogen, ... (D.5)	Sociale premies (D.61)		Werkelijke sociale pre- mies t.l.v. huishou- dens (D.613)		Aanvullende sociale pre- mies t.l.v. huishou- dens (D.614)				
Brussels Hoofdstedelijk Gewest	3.823,9	3.477,2	918,2	1.863,0	218,5	-109,1	6.367,9	2,9	765,1	18.400,9
Vlaams Gewest	27.925,7	23.299,6	6.797,9	12.809,5	1.371,3	-749,8	43.528,5	19,3	4.069,9	119.816,4
Antwerpen (provincie)	7.735,7	6.513,8	1.744,6	3.536,5	385,2	-207,0	11.973,1	5,4	1.152,3	32.740,6
Antwerpen (arrondissement)	4.371,2	3.615,8	981,7	1.962,0	224,0	-114,8	6.668,6	2,9	654,7	18.166,7
Mechelen	1.535,1	1.310,3	354,8	688,1	85,9	-40,3	2.398,8	1,1	213,2	6.376,0
Turnhout	1.829,3	1.587,6	408,2	886,5	75,3	-51,9	2.905,7	1,4	284,3	8.197,9
Limburg	3.119,5	2.754,0	821,7	1.556,0	128,4	-91,1	5.169,0	2,4	606,5	14.773,8
Hasselt	1.642,6	1.396,4	433,3	775,8	73,1	-45,4	2.633,2	1,2	292,2	7.401,4
Maaseik	767,4	728,3	204,5	416,8	27,4	-24,4	1.352,5	0,6	167,7	3.953,3
Tongeren	709,5	629,3	184,0	363,4	28,0	-21,3	1.183,4	0,5	146,6	3.419,1
Oost-Vlaanderen	6.567,7	5.352,0	1.562,6	2.970,5	292,6	-173,9	10.003,9	4,5	881,7	27.631,5
Aalst	1.283,1	1.076,8	344,7	574,7	64,0	-33,6	2.026,5	0,9	163,5	5.346,6
Dendermonde	871,4	720,5	200,7	400,0	38,6	-23,4	1.336,4	0,6	117,9	3.737,3
Eeklo	330,9	264,8	75,2	157,2	11,2	-9,2	499,3	0,2	52,5	1.549,8
Gent	2.524,7	1.986,8	590,4	1.116,2	107,4	-65,3	3.735,4	1,7	331,9	10.189,3
Oudenaarde	512,4	413,2	129,8	239,1	20,1	-14,0	788,2	0,4	72,2	2.321,9
Sint-Niklaas	1.045,2	889,9	221,9	483,3	51,3	-28,3	1.618,2	0,7	143,8	4.486,6
Vlaams-Brabant	5.863,7	5.104,9	1.387,7	2.514,7	418,3	-147,2	9.278,3	3,9	703,1	22.977,0
Halle-Vilvoorde	3.242,0	2.817,7	709,8	1.399,2	231,3	-81,9	5.076,0	2,1	391,5	12.641,0
Leuven	2.621,7	2.287,2	677,9	1.115,5	187,0	-65,3	4.202,3	1,7	311,6	10.336,0
West-Vlaanderen	4.639,2	3.574,8	1.281,2	2.231,9	146,8	-130,7	7.104,2	3,2	726,3	21.693,5
Brugge	1.264,0	920,7	372,2	573,8	43,9	-33,6	1.876,9	0,8	177,8	5.373,5
Diksmuide	162,9	129,9	38,8	86,5	3,7	-5,1	253,8	0,1	31,4	888,6
Ieper	354,6	291,1	92,7	184,7	9,3	-10,8	567,0	0,3	65,5	1.843,2
Kortrijk	1.135,2	913,7	249,6	550,1	38,2	-32,2	1.719,5	0,8	172,0	5.325,7
Oostende	571,9	432,7	239,8	267,0	16,4	-15,6	940,2	0,4	95,4	2.689,2
Roeselare	564,4	447,7	123,8	283,0	16,5	-16,6	854,4	0,4	88,9	2.735,5
Tielt	339,5	273,4	67,5	175,4	10,3	-10,3	516,4	0,2	55,4	1.695,9
Veurne	246,6	165,6	96,9	111,4	8,6	-6,5	376,0	0,1	39,8	1.141,8
Waals Gewest	12.996,6	10.571,0	3.660,2	5.922,7	529,5	-346,7	20.336,7	9,0	2.190,2	56.988,1
Waals-Brabant	2.031,5	1.640,2	444,9	842,8	133,3	-49,3	3.011,9	1,2	263,7	7.468,2
Henegouwen	4.391,7	3.555,3	1.240,1	1.991,8	159,4	-116,6	6.830,0	3,1	802,1	20.444,4
Aat	318,5	255,7	96,5	144,8	11,7	-8,5	500,2	0,2	49,4	1.382,6
Charleroi	1.321,0	1.077,0	340,3	599,4	49,2	-35,1	2.030,7	0,9	259,0	6.411,4
Bergen	837,4	661,7	258,6	369,7	28,1	-21,6	1.296,5	0,6	154,6	3.851,3
Moeskroen	201,3	183,2	53,8	104,6	4,9	-6,1	340,5	0,2	44,8	1.108,5
Zinnik	683,7	570,8	170,7	303,1	31,8	-17,7	1.058,7	0,5	111,5	3.018,1
Thuin	522,9	407,7	158,4	234,6	18,4	-13,7	805,4	0,4	93,0	2.344,2
Doornik	506,9	399,3	161,8	235,5	15,2	-13,8	798,0	0,4	89,7	2.328,4
Luik (provincie)	3.932,1	3.100,4	1.076,2	1.777,3	145,0	-104,0	5.994,8	2,7	663,9	17.024,1
Hoei	450,9	363,9	117,5	198,9	20,8	-11,6	689,4	0,3	67,2	1.798,3
Luik (arrondissement)	2.209,9	1.683,7	596,3	952,5	79,5	-55,8	3.256,3	1,4	380,4	9.479,4
Verviers	930,8	776,6	267,5	475,8	28,9	-27,9	1.520,9	0,7	169,3	4.414,5
Borgworm	340,5	276,3	95,0	150,1	15,8	-8,8	528,3	0,2	47,1	1.331,9
Luxemburg	791,8	799,9	316,1	478,7	18,7	-28,0	1.585,4	0,8	165,5	4.383,9
Aarlen	179,5	213,8	71,8	123,0	3,7	-7,2	405,1	0,2	36,2	1.050,2
Bastenaken	117,5	120,8	46,4	73,6	2,5	-4,3	239,0	0,1	27,5	696,2
Marche-en-Famenne	175,0	142,7	63,2	88,7	4,4	-5,2	293,7	0,1	33,0	830,1
Neufchâteau	182,2	161,9	73,1	100,0	4,4	-5,9	333,7	0,2	37,2	949,1
Virton	137,6	160,6	61,6	93,5	3,7	-5,5	313,8	0,2	31,5	858,2
Namen (provincie)	1.849,5	1.475,2	582,9	832,0	73,1	-48,7	2.914,5	1,3	295,0	7.667,5
Dinant	369,9	285,5	131,6	174,2	10,4	-10,2	591,5	0,3	65,9	1.641,0
Namen (arrondissement)	1.260,3	1.013,0	374,7	555,1	56,4	-32,5	1.966,7	0,9	189,1	5.033,3
Philippeville	219,3	176,7	76,6	102,7	6,3	-6,0	356,3	0,2	40,0	993,3
Extraregionaal gebied	0,0	3,4	0,2	1,7	0,0	-0,1	5,2	0,0	0,0	96,0
Het Rijk	44.746,2	37.351,1	11.376,5	20.596,9	2.119,4	-1.205,7	70.238,2	31,1	7.025,1	195.301,4

Bron: INR

12.4 ABSOLUTE CIJFERS - 2009

(miljoenen euro's)

	2009						
	Middelen						
	Saldo primaire inkomens (B.5n)	Toegerekende sociale premies t.l.v. werkgevers (D.612)	Sociale uitkeringen, exclusief sociale overdrachten in natura (D.62)			Totaal	Overige inkomensoverdrachten (D.7)
		Uitkeringen sociale verzekering in geld (D.621)	Uitkeringen overige sociale verzekeringen (D.622)	Uitkeringen sociale voorziening in geld (D.623)			
Brussels Hoofdstedelijk Gewest	22.925,8	3,0	3.936,3	1.781,8	644,1	6.362,2	603,9
Vlaams Gewest	154.082,8	19,9	25.904,6	12.130,8	2.157,7	40.193,1	3.146,3
Antwerpen (provincie)	42.172,7	5,5	7.245,6	3.285,5	588,1	11.119,1	858,2
Antwerpen (arrondissement)	23.371,5	3,0	4.098,1	1.879,6	343,2	6.320,8	475,3
Mechelen	8.339,3	1,1	1.369,4	688,3	109,2	2.166,9	160,8
Turnhout	10.461,9	1,4	1.778,2	717,5	135,7	2.631,4	222,1
Limburg	18.210,1	2,4	3.577,1	1.372,4	294,3	5.243,9	445,0
Hasselt	9.170,6	1,2	1.843,6	739,8	148,9	2.732,4	207,5
Maaseik	4.854,1	0,7	913,3	331,6	72,5	1.317,4	128,1
Tongeren	4.185,3	0,6	820,2	301,0	72,9	1.194,1	109,3
Oost-Vlaanderen	35.846,0	4,7	5.949,1	2.659,7	518,5	9.127,3	719,2
Aalst	7.003,8	0,9	1.181,2	558,4	103,2	1.842,8	131,4
Dendermonde	4.810,5	0,6	813,8	345,1	63,6	1.222,4	93,7
Eeklo	1.880,4	0,2	364,4	123,8	31,6	519,8	44,1
Gent	13.463,0	1,7	2.051,9	998,0	200,0	3.249,9	275,8
Oudenaarde	2.950,7	0,4	517,6	204,9	42,9	765,4	57,8
Sint-Niklaas	5.737,7	0,8	1.020,1	429,6	77,3	1.527,0	116,4
Vlaams-Brabant	31.133,5	4,0	4.143,5	3.006,3	298,1	7.447,9	557,2
Halle-Vilvoorde	17.234,3	2,2	2.300,8	1.618,1	142,0	4.060,9	309,0
Leuven	13.899,2	1,8	1.842,8	1.388,2	156,1	3.387,1	248,2
West-Vlaanderen	26.720,5	3,3	4.989,3	1.806,9	458,7	7.254,8	566,7
Brugge	6.834,2	0,8	1.156,9	512,9	106,0	1.775,9	136,4
Diksmuide	1.051,5	0,1	201,8	50,2	24,8	276,8	25,4
Ieper	2.198,2	0,3	429,2	123,5	48,7	601,4	51,9
Kortrijk	6.590,5	0,8	1.250,7	409,2	102,8	1.762,7	132,8
Oostende	3.229,2	0,4	678,2	285,4	64,9	1.028,5	75,3
Roeselare	3.349,0	0,4	628,4	189,1	58,2	875,7	71,1
Tielt	2.089,4	0,3	364,7	108,7	29,6	503,0	42,9
Veurne	1.378,6	0,1	279,5	127,9	23,6	430,9	30,9
Waals Gewest	69.350,5	9,3	15.030,2	5.724,9	1.661,5	22.416,5	1.894,0
Waals-Brabant	10.160,2	1,3	1.458,3	989,6	107,9	2.555,8	206,8
Henegouwen	23.304,2	3,1	6.255,7	1.876,5	681,9	8.814,1	687,5
Aat	1.709,0	0,2	356,1	137,0	35,9	529,0	42,0
Charleroi	6.885,9	0,9	2.208,5	538,6	245,3	2.992,4	221,4
Bergen	4.392,2	0,6	1.187,0	369,9	140,4	1.697,3	134,0
Moeskroen	1.240,4	0,2	331,1	81,5	31,4	444,0	40,6
Zinnik	3.565,7	0,5	865,8	303,3	87,2	1.256,3	93,7
Thuin	2.710,7	0,4	710,0	230,3	74,4	1.014,7	77,5
Doornik	2.800,3	0,4	597,2	216,0	67,4	880,6	78,3
Luik (provincie)	20.542,5	2,8	4.693,8	1.666,2	561,6	6.921,6	590,8
Hoei	2.319,6	0,3	435,4	197,4	45,4	678,2	57,9
Luik (arrondissement)	11.051,3	1,5	2.903,1	926,6	350,2	4.179,9	335,9
Verviers	5.388,7	0,7	1.069,2	386,9	137,5	1.593,7	157,4
Borgworm	1.782,8	0,2	286,1	155,3	28,5	469,8	39,6
Luxemburg	5.548,0	0,8	788,7	353,9	96,7	1.239,3	167,1
Aarlen	1.408,1	0,2	116,3	77,5	15,5	209,4	44,6
Bastenaken	863,8	0,1	131,4	51,6	16,6	199,6	28,3
Marche-en-Famenne	1.024,8	0,1	196,8	74,5	23,4	294,7	27,5
Neufchâteau	1.173,8	0,2	201,8	80,5	24,3	306,6	34,1
Virton	1.077,5	0,2	142,3	69,8	17,0	229,1	32,7
Namen (provincie)	9.795,7	1,3	1.833,7	838,6	213,3	2.885,7	241,8
Dinant	2.038,0	0,3	399,5	157,3	49,6	606,4	54,7
Namen (arrondissement)	6.571,9	0,9	1.157,8	580,8	136,1	1.874,7	154,5
Philippeville	1.185,8	0,2	276,5	100,5	27,6	404,6	32,6
Extraregionaal gebied	102,6	0,0	0,0	3,0	0,0	3,0	0,0
Het Rijk	246.461,7	32,2	44.871,1	19.640,5	4.463,3	68.974,9	5.644,1

Bron: INR

12.4 ABSOLUTE CIJFERS - 2009 (VERVOLG)

(miljoenen euro's)

	2009									
	Bestedingen						Totaal	Uitkeringen overige so- ciale verze- keringen (D.622)	Overige in- komens- overdrach- ten (D.7)	Beschikbaar inkomen (B.6n)
	Belastingen op inkomen, vermogen, ... (D.5)	Sociale premies (D.61)		Werkelijke sociale pre- mies t.l.v. huishou- dens (D.613)		Aanvullende sociale pre- mies t.l.v. huishou- dens (D.614)				
Brussels Hoofdstedelijk Gewest	3.699,9	3.573,7	998,0	1.932,0	200,7	-70,2	6.634,3	3,0	866,4	18.691,4
Vlaams Gewest	26.819,0	23.576,2	7.169,1	13.130,5	1.287,3	-477,3	44.685,9	19,9	4.486,9	121.430,5
Antwerpen (provincie)	7.372,3	6.550,0	1.835,9	3.612,2	359,9	-131,3	12.226,8	5,5	1.247,1	33.303,8
Antwerpen (arrondissement)	4.139,6	3.625,0	1.029,4	2.001,8	208,3	-72,8	6.791,8	3,0	708,2	18.528,0
Mechelen	1.485,8	1.326,0	373,9	706,9	81,1	-25,7	2.462,2	1,1	231,0	6.488,1
Turnhout	1.746,9	1.599,0	432,6	903,6	70,5	-32,8	2.972,9	1,4	308,0	8.287,7
Limburg	2.972,4	2.784,4	866,2	1.583,3	124,7	-57,6	5.301,0	2,4	672,4	14.953,2
Hasselt	1.567,3	1.411,0	463,9	791,1	71,1	-28,8	2.708,4	1,2	323,3	7.511,6
Maaseik	731,4	740,5	208,8	424,7	26,9	-15,4	1.385,6	0,7	186,6	3.996,0
Tongeren	673,7	632,8	193,4	367,4	26,6	-13,4	1.206,9	0,6	162,4	3.445,7
Oost-Vlaanderen	6.339,0	5.423,5	1.649,3	3.054,6	274,1	-111,0	10.290,5	4,7	981,2	28.081,8
Aalst	1.247,8	1.099,0	363,4	594,5	60,4	-21,6	2.095,7	0,9	181,1	5.453,5
Dendermonde	839,6	728,0	211,7	411,6	36,2	-15,0	1.372,6	0,6	129,2	3.785,2
Eeklo	314,5	267,5	80,0	159,1	10,5	-5,8	511,3	0,2	58,0	1.560,4
Gent	2.438,5	2.016,6	623,8	1.149,2	100,0	-41,8	3.847,8	1,7	371,7	10.330,6
Oudenaarde	495,8	420,7	136,5	245,3	18,9	-8,9	812,4	0,4	81,4	2.384,3
Sint-Niklaas	1.002,8	891,7	234,0	494,9	48,0	-18,0	1.650,6	0,8	159,8	4.567,8
Vlaams-Brabant	5.699,5	5.188,6	1.467,5	2.594,8	392,2	-94,3	9.548,7	4,0	784,6	23.105,8
Halle-Vilvoorde	3.146,1	2.870,7	752,6	1.446,9	216,8	-52,6	5.234,4	2,2	436,3	12.787,3
Leuven	2.553,4	2.317,8	714,8	1.148,0	175,4	-41,7	4.314,3	1,8	348,3	10.318,5
West-Vlaanderen	4.435,8	3.629,7	1.350,2	2.285,6	136,4	-83,1	7.318,8	3,3	801,6	21.985,9
Brugge	1.213,3	926,2	390,1	587,4	40,8	-21,4	1.923,3	0,8	194,7	5.415,2
Diksmuide	158,1	133,5	41,3	88,5	3,5	-3,2	263,5	0,1	34,7	897,4
Ieper	339,7	294,8	98,0	187,2	8,6	-6,8	581,8	0,3	73,0	1.857,0
Kortrijk	1.077,0	930,0	263,5	564,7	35,0	-20,5	1.772,6	0,8	190,0	5.446,4
Oostende	550,3	440,2	250,1	273,7	15,5	-9,9	969,6	0,4	105,5	2.707,7
Rooselare	535,0	456,7	131,5	290,4	15,3	-10,6	883,4	0,4	98,3	2.779,0
Tielt	323,5	278,0	71,3	179,6	9,6	-6,5	532,0	0,3	61,2	1.718,6
Veurne	238,9	170,3	104,4	114,1	8,0	-4,1	392,7	0,1	44,3	1.164,5
Waals Gewest	12.707,8	10.750,1	3.889,9	6.041,5	491,8	-219,6	20.953,8	9,3	2.433,9	57.565,5
Waals-Brabant	1.977,5	1.670,2	480,1	869,9	123,9	-31,6	3.112,5	1,3	291,0	7.541,8
Henegouwen	4.275,1	3.587,6	1.307,5	2.017,4	147,7	-73,3	6.986,8	3,1	894,2	20.649,6
Aat	318,7	261,1	102,4	147,0	11,0	-5,3	516,1	0,2	55,3	1.389,9
Charleroi	1.264,6	1.074,9	354,1	602,0	45,5	-21,9	2.054,6	0,9	287,8	6.492,7
Bergen	824,9	670,5	276,5	377,6	26,1	-13,7	1.337,0	0,6	172,9	3.888,7
Moeskroen	193,4	184,5	56,4	106,9	4,4	-3,9	348,3	0,2	50,5	1.132,6
Zinnik	666,3	577,6	180,4	306,6	29,5	-11,1	1.083,0	0,5	124,4	3.042,0
Thuin	512,1	414,2	167,2	237,2	16,9	-8,6	827,0	0,4	103,7	2.360,2
Doornik	495,1	404,7	170,5	240,2	14,2	-8,7	820,8	0,4	99,7	2.343,5
Luik (provincie)	3.843,8	3.161,2	1.150,4	1.818,5	134,3	-66,1	6.198,3	2,8	740,0	17.272,7
Hoei	451,9	372,7	123,4	203,6	19,3	-7,4	711,6	0,3	74,6	1.817,6
Luik (arrondissement)	2.138,5	1.705,0	635,7	974,8	72,8	-35,4	3.352,9	1,5	422,6	9.653,0
Verviers	905,8	798,1	289,5	485,7	27,0	-17,7	1.582,6	0,7	189,7	4.461,7
Borgworm	347,5	285,4	101,8	154,4	15,2	-5,6	551,2	0,2	53,2	1.340,3
Luxemburg	752,2	816,9	334,4	483,4	17,2	-17,6	1.634,3	0,8	183,3	4.384,6
Aarlen	156,3	215,1	75,4	124,1	3,3	-4,5	413,5	0,2	40,1	1.052,1
Bastenaken	112,2	125,2	48,2	74,0	2,4	-2,7	247,0	0,1	30,8	701,7
Marche-en-Famenne	178,5	146,8	67,0	89,9	4,1	-3,3	304,6	0,1	36,3	827,6
Neufchâteau	179,3	166,6	77,9	100,9	4,0	-3,7	345,8	0,2	41,4	948,1
Virton	126,0	163,1	65,9	94,4	3,4	-3,4	323,4	0,2	34,8	855,1
Namen (provincie)	1.859,2	1.514,2	617,6	852,3	68,7	-31,0	3.021,8	1,3	325,3	7.716,8
Dinant	369,3	293,4	139,1	177,2	9,5	-6,4	612,8	0,3	72,9	1.644,2
Namen (arrondissement)	1.270,0	1.041,8	397,1	571,4	53,5	-20,8	2.042,9	0,9	208,5	5.079,6
Philippeville	219,8	179,0	81,5	103,7	5,7	-3,8	366,1	0,2	44,0	993,1
Extraregionaal gebied	0,0	3,7	0,2	2,0	0,0	-0,1	5,9	0,0	0,0	99,7
Het Rijk	43.226,6	37.903,8	12.057,3	21.106,0	1.979,9	-767,2	72.279,8	32,2	7.787,2	197.787,1

Bron: INR

12.5 ABSOLUTE CIJFERS - 2010

(miljoenen euro's)

	2010						Overige inkomensoverdrachten (D.7)
	Middelen						
	Saldo primaire inkomens (B.5n)	Toegerekende sociale premies t.l.v. werkgevers (D.612)	Sociale uitkeringen, exclusief sociale overdrachten in natura (D.62)			Totaal	
		Uitkeringen sociale verzekering in geld (D.621)	Uitkeringen overige sociale verzekeringen (D.622)	Uitkeringen sociale voorziening in geld (D.623)			
Brussels Hoofdstedelijk Gewest	23.443,5	2,9	4.066,7	1.731,8	626,9	6.425,4	552,4
Vlaams Gewest	156.799,7	19,3	26.765,7	11.936,4	2.062,9	40.765,0	3.077,0
Antwerpen (provincie)	43.053,9	5,4	7.503,2	3.233,4	560,0	11.296,6	829,9
Antwerpen (arrondissement)	23.903,3	2,9	4.243,0	1.842,2	326,9	6.412,1	457,3
Mechelen	8.515,3	1,1	1.415,5	678,3	103,5	2.197,3	156,8
Turnhout	10.635,4	1,4	1.844,7	712,9	129,6	2.687,3	215,8
Limburg	18.543,7	2,3	3.684,9	1.376,2	280,0	5.341,1	428,0
Hasselt	9.359,1	1,2	1.898,9	743,0	140,6	2.782,4	202,7
Maaseik	4.926,3	0,6	943,4	329,8	69,5	1.342,7	121,3
Tongeren	4.258,3	0,5	842,6	303,4	69,9	1.215,9	104,0
Oost-Vlaanderen	36.495,3	4,6	6.129,2	2.624,9	498,4	9.252,5	698,2
Aalst	7.113,1	0,9	1.221,7	549,6	98,4	1.869,7	128,6
Dendermonde	4.881,8	0,6	841,0	339,5	60,2	1.240,7	90,5
Eeklo	1.928,9	0,2	375,1	124,9	30,1	530,1	43,0
Gent	13.718,0	1,7	2.100,8	984,6	194,0	3.279,4	268,0
Oudenaarde	3.013,1	0,4	529,8	205,7	40,4	775,9	55,9
Sint-Niklaas	5.840,4	0,7	1.060,7	420,6	75,3	1.556,7	112,1
Vlaams-Brabant	31.500,9	3,9	4.300,8	2.918,7	280,7	7.500,1	552,4
Halle-Vilvoorde	17.400,7	2,1	2.389,8	1.568,8	134,0	4.092,7	306,1
Leuven	14.100,2	1,7	1.910,9	1.349,8	146,6	3.407,4	246,2
West-Vlaanderen	27.205,9	3,2	5.147,6	1.783,3	443,8	7.374,7	568,6
Brugge	6.967,0	0,8	1.194,3	511,1	102,8	1.808,2	136,7
Diksmuide	1.084,0	0,1	209,0	50,7	24,0	283,7	26,3
Ieper	2.239,4	0,3	441,8	124,0	47,7	613,5	53,6
Kortrijk	6.684,3	0,8	1.282,7	395,9	98,4	1.777,0	130,0
Oostende	3.288,7	0,4	703,4	286,4	63,3	1.053,1	74,2
Roeselare	3.396,8	0,4	648,3	181,2	56,5	886,0	71,0
Tielt	2.140,1	0,2	374,3	106,5	28,2	509,0	45,7
Veurne	1.405,7	0,1	293,7	127,5	22,9	444,2	31,1
WaaIs Gewest	70.369,3	9,0	15.470,7	5.710,8	1.599,6	22.781,1	1.803,4
WaaIs-Brabant	10.331,9	1,2	1.522,4	965,8	102,7	2.590,9	204,8
Henegouwen	23.634,0	3,1	6.404,4	1.887,1	654,2	8.945,7	657,8
Aat	1.750,9	0,2	367,3	138,4	34,2	540,0	41,0
Charleroi	6.936,3	0,9	2.249,2	543,3	238,3	3.030,7	210,4
Bergen	4.465,5	0,6	1.221,4	378,0	133,2	1.732,5	127,3
Moeskroen	1.245,7	0,2	330,5	80,7	30,2	441,3	37,3
Zinnik	3.627,3	0,5	890,1	298,6	83,4	1.272,0	89,8
Thuin	2.756,8	0,4	730,2	232,6	70,0	1.032,8	76,4
Doornik	2.851,6	0,4	615,8	215,6	65,0	896,4	75,5
Luik (provincie)	20.752,1	2,7	4.825,7	1.655,7	541,0	7.022,4	553,5
Hoei	2.358,4	0,3	450,8	196,2	44,1	691,1	57,2
Luik (arrondissement)	11.118,9	1,4	2.975,7	915,1	335,8	4.226,6	312,7
Verviers	5.449,8	0,7	1.100,1	387,7	134,2	1.622,0	144,7
Borgworm	1.824,9	0,2	299,1	156,6	27,0	482,7	38,9
Luxemburg	5.664,8	0,8	817,7	360,4	93,3	1.271,3	152,0
Aarlen	1.431,6	0,2	120,1	78,6	15,0	213,7	37,9
Bastenaken	882,8	0,1	135,4	52,7	16,1	204,2	25,9
Marche-en-Famenne	1.048,5	0,1	205,5	75,8	22,8	304,2	26,4
Neufchâteau	1.202,0	0,2	209,5	82,2	23,5	315,2	32,3
Virton	1.099,8	0,2	147,1	71,0	15,9	234,0	29,5
Namen (provincie)	9.986,6	1,3	1.900,5	841,9	208,4	2.950,7	235,4
Dinant	2.079,8	0,3	416,3	158,3	48,3	623,0	54,1
Namen (arrondissement)	6.698,4	0,9	1.199,0	581,7	132,7	1.913,5	149,2
Philippeville	1.208,4	0,2	285,1	101,9	27,3	414,3	32,1
Extraregionaal gebied	92,7	0,0	0,0	2,7	0,0	2,7	0,0
Het Rijk	250.705,3	31,3	46.303,0	19.381,8	4.289,4	69.974,2	5.432,8

Bron: INR

12.5 ABSOLUTE CIJFERS - 2010 (VERVOLG)

(miljoenen euro's)

	2010									
	Bestedingen						Totaal	Uitkeringen overige so- ciale verze- keringen (D.622)	Overige in- komens- overdrach- ten (D.7)	Beschikbaar inkomen (B.6n)
	Belastingen op inkomen, vermogen, ... (D.5)	Sociale premies (D.61)		Aanvullende sociale pre- mies t.l.v. huishou- dens (D.614)						
	Werkelijke sociale pre- mies t.l.v. werkgevers (D.611)	Toegereken- de sociale premies t.l.v. werk- gevers (D.612)	Werkelijke sociale pre- mies t.l.v. huishou- dens (D.613)	Vergoeding voor dien- sten in het kader van de sociale- verzeke- ringsrege- ling (D61SC)						
Brussels Hoofdstedelijk Gewest	3.824,8	3.676,9	1.007,7	1.985,8	212,2	-98,1	6.784,6	2,9	873,4	18.938,5
Vlaams Gewest	28.562,9	24.154,1	7.367,6	13.466,5	1.386,0	-665,1	45.709,0	19,3	4.558,2	121.811,7
Antwerpen (provincie)	7.857,6	6.730,9	1.879,8	3.706,6	387,4	-183,1	12.521,5	5,4	1.306,9	33.494,3
Antwerpen (arrondissement)	4.401,5	3.724,2	1.050,7	2.050,3	222,5	-101,3	6.946,5	2,9	742,3	18.682,4
Mechelen	1.583,8	1.368,1	383,0	726,9	88,3	-35,9	2.530,3	1,1	241,2	6.513,9
Turnhout	1.872,3	1.638,6	446,2	929,4	76,5	-45,9	3.044,7	1,4	323,4	8.298,0
Limburg	3.180,5	2.865,8	894,4	1.625,6	136,5	-80,3	5.442,0	2,3	647,3	15.043,0
Hasselt	1.676,5	1.456,1	480,7	812,8	78,3	-40,1	2.787,8	1,2	311,3	7.568,6
Maaseik	783,3	755,8	214,1	435,3	29,1	-21,5	1.412,9	0,6	180,1	4.014,0
Tongeren	720,6	653,9	199,6	377,5	29,0	-18,6	1.241,3	0,5	156,0	3.460,3
Oost-Vlaanderen	6.750,0	5.568,6	1.698,3	3.136,0	293,3	-154,9	10.541,2	4,6	1.006,3	28.148,5
Aalst	1.320,5	1.126,3	373,9	607,2	64,2	-30,0	2.141,7	0,9	186,7	5.462,6
Dendermonde	894,1	745,5	218,6	421,8	39,0	-20,8	1.404,1	0,6	133,2	3.781,6
Eeklo	338,6	277,9	82,1	165,1	11,2	-8,2	528,1	0,2	59,4	1.575,9
Gent	2.600,1	2.069,6	642,7	1.181,0	107,3	-58,3	3.942,3	1,7	380,6	10.342,5
Oudenaarde	528,5	432,1	141,5	252,7	20,3	-12,5	834,2	0,4	82,8	2.399,6
Sint-Niklaas	1.068,2	917,1	239,6	508,2	51,2	-25,1	1.690,9	0,7	163,6	4.586,3
Vlaams-Brabant	6.004,0	5.295,0	1.501,9	2.645,9	422,7	-130,7	9.734,8	3,9	793,3	23.021,1
Halle-Vilvoorde	3.295,3	2.923,0	768,8	1.466,7	232,9	-72,4	5.318,9	2,1	441,8	12.743,5
Leuven	2.708,7	2.372,0	733,1	1.179,2	189,8	-58,2	4.415,9	1,7	351,6	10.277,6
West-Vlaanderen	4.770,8	3.693,9	1.393,1	2.352,5	146,1	-116,2	7.469,4	3,2	804,2	22.104,7
Brugge	1.303,8	946,7	402,6	603,8	43,6	-29,8	1.966,9	0,8	196,7	5.444,4
Diksmuide	172,3	138,3	42,6	92,7	3,8	-4,6	272,8	0,1	34,7	914,1
Ieper	368,2	301,8	101,6	194,2	9,4	-9,6	597,4	0,3	72,6	1.868,4
Kortrijk	1.148,8	939,0	271,7	578,3	37,6	-28,6	1.798,0	0,8	189,9	5.454,6
Oostende	591,7	449,0	258,1	281,2	16,5	-13,9	990,8	0,4	105,8	2.727,7
Rooselare	577,2	461,7	135,1	298,9	16,3	-14,8	897,1	0,4	98,0	2.781,5
Tielt	352,2	284,7	73,3	186,6	10,3	-9,2	545,8	0,2	61,2	1.735,6
Veurne	256,6	172,8	108,2	116,9	8,6	-5,8	400,7	0,1	45,2	1.178,5
Waals Gewest	13.233,4	10.987,2	4.008,9	6.175,9	526,7	-305,0	21.393,7	9,0	2.456,8	57.869,9
Waals-Brabant	2.063,4	1.703,8	493,8	887,2	133,2	-43,8	3.174,2	1,2	292,1	7.597,9
Henegouwen	4.451,3	3.679,3	1.345,0	2.062,7	159,1	-101,9	7.144,3	3,1	918,7	20.723,2
Aat	335,4	269,1	105,9	152,3	12,2	-7,5	532,0	0,2	57,0	1.407,4
Charleroi	1.304,1	1.101,4	363,3	610,6	48,8	-30,2	2.093,9	0,9	293,7	6.485,6
Bergen	862,6	694,7	284,9	386,7	27,7	-19,1	1.374,8	0,6	178,1	3.909,9
Moeskroen	199,9	185,9	58,1	109,1	4,8	-5,4	352,5	0,2	52,1	1.119,8
Zinnik	696,8	591,0	184,7	315,0	32,1	-15,6	1.107,3	0,5	127,9	3.057,1
Thuin	535,0	425,5	172,1	242,8	18,4	-12,0	846,8	0,4	106,6	2.377,6
Doornik	517,5	411,6	175,9	246,4	15,2	-12,2	836,9	0,4	103,3	2.365,9
Luik (provincie)	3.986,7	3.215,0	1.184,1	1.852,3	142,6	-91,5	6.302,5	2,7	746,8	17.292,0
Hoei	472,1	382,2	127,5	209,2	20,7	-10,3	729,4	0,3	76,1	1.829,2
Luik (arrondissement)	2.210,4	1.725,4	653,6	988,6	76,2	-48,8	3.394,9	1,4	425,3	9.627,6
Verviers	940,8	811,0	297,8	495,2	28,9	-24,5	1.608,5	0,7	191,9	4.475,3
Borgworm	363,4	296,3	105,2	159,3	16,7	-7,9	569,6	0,2	53,5	1.360,0
Luxemburg	783,3	839,0	346,0	499,2	18,3	-24,7	1.677,8	0,8	185,9	4.441,1
Aarlen	159,4	219,3	77,4	127,9	3,5	-6,3	421,7	0,2	40,4	1.061,9
Bastenaken	118,8	129,1	49,9	76,6	2,5	-3,8	254,3	0,1	30,9	708,9
Marche-en-Famenne	186,1	151,4	69,4	92,9	4,4	-4,6	313,5	0,1	36,0	843,5
Neufchâteau	188,0	171,2	81,0	104,4	4,4	-5,2	355,8	0,2	41,4	964,3
Virton	131,0	168,0	68,3	97,5	3,6	-4,8	332,6	0,2	37,2	862,5
Namen (provincie)	1.948,7	1.550,1	639,9	874,5	73,6	-43,2	3.095,0	1,3	313,4	7.815,7
Dinant	385,9	297,5	144,6	181,4	10,0	-9,0	624,6	0,3	70,1	1.676,3
Namen (arrondissement)	1.331,3	1.069,0	410,6	586,5	57,5	-29,0	2.094,7	0,9	200,9	5.134,2
Philippeville	231,4	183,5	84,7	106,7	6,1	-5,3	375,7	0,2	42,5	1.005,1
Extraregionaal gebied	0,0	3,8	0,2	2,0	0,0	-0,1	6,0	0,0	0,0	89,4
Het Rijk	45.621,1	38.822,0	12.384,4	21.630,3	2.124,9	-1.068,3	73.893,3	31,3	7.888,4	198.709,5

Bron: INR

12.6 ABSOLUTE CIJFERS - 2011

(miljoenen euro's)

	2011						
	Middelen						
	Saldo primaire inkomens (B.5n)	Toegerekende sociale premies t.l.v. werkgevers (D.612)	Sociale uitkeringen, exclusief sociale overdrachten in natura (D.62)			Totaal	Overige inkomensoverdrachten (D.7)
		Uitkeringen sociale verzekering in geld (D.621)	Uitkeringen overige sociale verzekeringen (D.622)	Uitkeringen sociale voorziening in geld (D.623)			
Brussels Hoofdstedelijk Gewest	23.954,1	2,9	4.226,9	1.751,3	655,2	6.633,4	553,9
Vlaams Gewest	160.883,0	19,5	27.893,6	12.226,4	2.089,7	42.209,7	2.952,4
Antwerpen (provincie)	43.887,6	5,4	7.813,2	3.307,4	569,2	11.689,8	793,9
Antwerpen (arrondissement)	24.170,3	2,9	4.412,8	1.881,5	332,7	6.627,0	437,3
Mechelen	8.730,1	1,1	1.471,5	697,6	104,0	2.273,2	149,7
Turnhout	10.987,1	1,4	1.928,9	728,3	132,5	2.789,7	206,9
Limburg	19.115,3	2,4	3.836,4	1.419,3	285,8	5.541,6	424,6
Hasselt	9.657,3	1,2	1.977,2	768,8	143,7	2.889,7	207,6
Maaseik	5.066,5	0,6	982,7	336,3	70,9	1.389,9	116,1
Tongeren	4.391,6	0,5	876,5	314,3	71,2	1.262,0	101,0
Oost-Vlaanderen	37.616,2	4,6	6.373,4	2.678,6	501,5	9.553,5	668,0
Aalst	7.355,6	0,9	1.272,5	567,6	99,5	1.939,6	122,4
Dendermonde	5.031,8	0,6	879,5	348,3	60,9	1.288,8	86,5
Eeklo	1.992,2	0,2	389,8	126,4	30,4	546,6	41,4
Gent	14.121,0	1,7	2.176,0	1.001,9	194,1	3.372,1	257,0
Oudenaarde	3.098,0	0,4	550,2	207,7	40,5	798,4	53,8
Sint-Niklaas	6.017,4	0,7	1.105,3	426,7	76,0	1.608,0	106,9
Vlaams-Brabant	32.292,2	3,9	4.498,0	2.979,4	284,7	7.762,1	539,2
Halle-Vilvoorde	17.854,4	2,1	2.501,7	1.592,8	136,4	4.231,0	293,1
Leuven	14.437,8	1,8	1.996,3	1.386,5	148,3	3.531,1	246,1
West-Vlaanderen	27.971,8	3,2	5.372,6	1.841,8	448,4	7.662,7	526,7
Brugge	7.147,7	0,8	1.247,9	526,6	103,2	1.877,8	127,3
Diksmuide	1.121,2	0,1	218,4	53,0	24,2	295,6	23,7
Ieper	2.307,8	0,3	460,8	130,4	48,2	639,3	47,9
Kortrijk	6.867,6	0,8	1.334,3	406,4	99,6	1.840,2	122,4
Oostende	3.375,5	0,4	736,4	296,1	64,9	1.097,4	70,7
Roeselare	3.497,0	0,4	674,2	187,5	57,0	918,7	65,5
Tielt	2.201,8	0,2	390,5	109,9	28,1	528,5	39,9
Veurne	1.453,1	0,1	310,1	132,0	23,2	465,3	29,3
WaaIs Gewest	72.552,8	9,1	16.049,5	5.893,4	1.639,6	23.582,5	1.755,1
WaaIs-Brabant	10.583,1	1,2	1.605,7	987,5	104,6	2.697,8	197,8
Henegouwen	24.335,2	3,1	6.600,6	1.945,0	670,4	9.216,0	636,8
Aat	1.806,8	0,2	380,6	143,1	34,0	557,7	39,4
Charleroi	7.133,2	0,9	2.307,6	557,9	246,8	3.112,2	205,6
Bergen	4.602,7	0,6	1.259,9	395,3	136,8	1.792,1	123,8
Moeskroen	1.283,7	0,2	337,3	78,7	30,9	447,0	36,2
Zinnik	3.735,0	0,5	921,5	307,9	85,1	1.314,6	86,4
Thuin	2.849,7	0,4	753,8	239,6	70,5	1.063,9	71,6
Doornik	2.924,2	0,4	639,9	222,5	66,1	928,6	73,8
Luik (provincie)	21.458,2	2,7	5.001,2	1.713,1	554,4	7.268,7	538,0
Hoei	2.438,9	0,3	470,9	201,9	45,2	718,0	54,7
Luik (arrondissement)	11.492,9	1,4	3.073,8	949,6	344,5	4.368,0	304,5
Verviers	5.629,9	0,7	1.142,1	396,4	137,7	1.676,2	141,7
Borgworm	1.896,6	0,2	314,3	165,2	27,0	506,5	37,1
Luxemburg	5.835,6	0,8	855,9	370,5	95,1	1.321,6	157,0
Aarlen	1.462,0	0,2	125,8	80,6	15,6	221,9	41,6
Bastenaken	914,0	0,1	142,0	53,9	16,3	212,2	26,7
Marche-en-Famenne	1.082,9	0,1	215,8	78,3	23,2	317,3	25,9
Neufchâteau	1.240,1	0,2	218,6	84,0	24,0	326,6	32,2
Virton	1.136,7	0,2	153,7	73,8	16,1	243,5	30,6
Namen (provincie)	10.340,7	1,3	1.986,0	877,4	215,1	3.078,4	225,6
Dinant	2.151,7	0,3	438,4	166,1	49,7	654,2	50,0
Namen (arrondissement)	6.937,3	0,9	1.250,3	607,4	137,2	1.994,9	144,6
Philippeville	1.251,7	0,2	297,3	103,8	28,2	429,3	31,0
Extraregionaal gebied	97,1	0,0	0,0	2,7	0,0	2,7	0,0
Het Rijk	257.486,9	31,5	48.170,0	19.873,8	4.384,5	72.428,3	5.261,3

Bron: INR

12.6 ABSOLUTE CIJFERS - 2011 (VERVOLG)

(miljoenen euro's)

	2011									
	Bestedingen						Totaal	Uitkeringen overige sociale verzekeringen (D.622)	Overige inkomensoverdrachten (D.7)	Beschikbaar inkomen (B.6n)
	Belastingen op inkomen, vermogen, ... (D.5)	Sociale premies (D.61)		Werkelijke sociale premies t.l.v. huishoudens (D.613)		Aanvullende sociale premies t.l.v. huishoudens (D.614)				
	Werkelijke sociale premies t.l.v. werkgevers (D.611)	Toegerekende sociale premies t.l.v. werkgevers (D.612)								
Brussels Hoofdstedelijk Gewest	4.065,8	3.817,5	1.029,3	2.055,8	227,4	-147,3	6.982,7	2,9	917,7	19.175,1
Vlaams Gewest	30.253,2	25.181,0	7.644,6	13.938,7	1.502,7	-998,8	47.268,3	19,5	4.735,2	123.788,4
Antwerpen (provincie)	8.290,3	7.001,9	1.940,2	3.829,7	418,3	-274,4	12.915,6	5,4	1.361,2	33.804,1
Antwerpen (arrondissement)	4.647,3	3.865,2	1.080,2	2.114,2	239,3	-151,5	7.147,4	2,9	771,1	18.668,8
Mechelen	1.675,6	1.425,0	396,3	751,3	95,5	-53,8	2.614,3	1,1	250,1	6.613,0
Turnhout	1.967,4	1.711,7	463,7	964,1	83,5	-69,1	3.154,0	1,4	340,1	8.522,3
Limburg	3.355,0	3.003,8	927,5	1.685,7	150,7	-120,8	5.647,0	2,4	665,8	15.413,7
Hasselt	1.770,6	1.525,0	500,5	842,9	86,6	-60,4	2.894,6	1,2	320,0	7.769,4
Maaseik	823,1	791,0	219,4	451,1	32,2	-32,3	1.461,3	0,6	185,3	4.102,7
Tongeren	761,3	687,9	207,7	391,6	32,0	-28,1	1.291,1	0,5	160,5	3.541,7
Oost-Vlaanderen	7.174,9	5.811,5	1.767,6	3.256,9	318,1	-233,4	10.920,9	4,6	1.045,1	28.696,7
Aalst	1.401,7	1.180,8	390,5	632,0	69,7	-45,3	2.227,8	0,9	193,2	5.594,9
Dendermonde	948,8	778,9	227,7	437,4	42,0	-31,3	1.454,7	0,6	139,0	3.864,6
Eeklo	360,7	291,2	84,6	171,3	12,4	-12,3	547,2	0,2	61,7	1.610,6
Gent	2.767,6	2.156,2	668,8	1.226,0	116,9	-87,8	4.080,0	1,7	395,8	10.506,8
Oudenaarde	561,3	449,0	147,9	262,5	22,1	-18,8	862,6	0,4	85,9	2.440,5
Sint-Niklaas	1.134,8	955,5	248,2	527,7	55,1	-37,8	1.748,6	0,7	169,6	4.679,3
Vlaams-Brabant	6.369,0	5.481,7	1.557,1	2.731,1	455,5	-195,7	10.029,7	3,9	829,5	23.365,3
Halle-Vilvoorde	3.505,5	3.017,8	795,9	1.515,8	248,7	-108,6	5.469,6	2,1	461,5	12.941,8
Leuven	2.863,4	2.463,9	761,3	1.215,3	206,8	-87,1	4.560,1	1,8	368,0	10.423,4
West-Vlaanderen	5.063,9	3.882,1	1.452,1	2.435,4	160,0	-174,5	7.755,1	3,2	833,6	22.508,6
Brugge	1.384,4	988,5	421,0	624,7	47,0	-44,8	2.036,4	0,8	202,8	5.529,1
Diksmuide	184,3	147,2	44,8	96,5	4,2	-6,9	285,8	0,1	36,1	934,4
Ieper	389,0	321,2	105,7	200,8	10,7	-14,4	624,1	0,3	75,5	1.906,5
Kortrijk	1.223,0	986,8	282,0	600,9	41,3	-43,1	1.867,9	0,8	197,1	5.542,2
Oostende	628,6	469,2	269,1	289,9	18,0	-20,8	1.025,4	0,4	109,9	2.779,7
Roeselare	609,6	489,1	139,7	309,1	18,1	-22,1	933,8	0,4	102,3	2.835,4
Tielt	371,1	300,2	76,3	192,6	11,5	-13,8	566,8	0,2	63,7	1.768,7
Veurne	274,0	180,0	113,5	120,9	9,2	-8,7	414,9	0,1	46,2	1.212,5
Waals Gewest	13.944,8	11.512,1	4.185,2	6.416,8	569,3	-459,8	22.223,5	9,1	2.525,9	59.196,1
Waals-Brabant	2.176,0	1.759,9	515,3	914,4	143,0	-65,5	3.267,1	1,2	300,2	7.735,4
Henegouwen	4.699,6	3.861,9	1.400,6	2.143,5	171,2	-153,6	7.423,6	3,1	944,2	21.120,8
Aat	354,3	282,5	111,2	158,3	13,1	-11,3	553,7	0,2	58,9	1.436,9
Charleroi	1.374,0	1.153,1	377,0	634,0	52,4	-45,4	2.171,1	0,9	301,6	6.604,3
Bergen	912,6	732,2	298,2	401,8	30,3	-28,8	1.433,8	0,6	182,2	3.990,1
Moeskroen	210,6	192,2	60,8	113,7	5,1	-8,1	363,6	0,2	54,7	1.137,9
Zinnik	734,2	619,1	192,2	326,7	34,2	-23,4	1.148,8	0,5	131,0	3.121,9
Thuin	566,8	450,1	177,7	253,7	19,8	-18,2	883,1	0,4	107,9	2.427,4
Doornik	547,0	432,6	183,5	255,3	16,4	-18,3	869,5	0,4	107,8	2.402,2
Luik (provincie)	4.192,6	3.381,3	1.234,1	1.928,4	155,0	-138,2	6.560,6	2,7	767,7	17.743,9
Hoei	495,5	400,3	133,7	217,9	22,5	-15,6	758,7	0,3	78,1	1.879,3
Luik (arrondissement)	2.324,6	1.818,0	678,7	1.029,0	83,4	-73,7	3.535,4	1,4	437,1	9.868,2
Verviers	986,6	848,3	311,1	515,0	30,9	-36,9	1.668,4	0,7	197,4	4.595,3
Borgworm	385,9	314,7	110,6	166,6	18,2	-11,9	598,1	0,2	55,1	1.401,0
Luxemburg	821,7	879,0	360,8	518,1	20,1	-37,1	1.740,9	0,8	191,2	4.560,3
Aarlen	164,5	227,9	78,9	131,5	3,9	-9,4	432,8	0,2	41,6	1.086,5
Bastenaken	125,1	135,7	52,6	79,9	2,7	-5,7	265,2	0,1	31,7	730,8
Marche-en-Famenne	197,8	159,2	72,8	96,9	4,9	-6,9	326,9	0,1	37,6	863,7
Neufchâteau	197,0	179,2	85,1	108,3	4,6	-7,8	369,5	0,2	42,4	989,9
Virton	137,1	177,0	71,4	101,5	4,0	-7,3	346,5	0,2	37,9	889,3
Namen (provincie)	2.055,0	1.630,0	674,3	912,4	80,0	-65,4	3.231,4	1,3	322,6	8.035,7
Dinant	405,3	314,3	152,7	189,0	10,8	-13,5	653,3	0,3	71,5	1.725,8
Namen (arrondissement)	1.405,0	1.123,4	433,0	611,7	62,7	-43,8	2.187,0	0,9	207,4	5.277,4
Philippeville	244,7	192,3	88,6	111,6	6,6	-8,0	391,1	0,2	43,7	1.032,5
Extraregionaal gebied	0,0	4,0	0,2	2,1	0,0	-0,2	6,2	0,0	0,0	93,5
Het Rijk	48.263,8	40.514,6	12.859,4	22.413,4	2.299,4	-1.606,0	76.480,8	31,5	8.178,8	202.253,1

Bron: INR

12.7 ABSOLUTE CIJFERS - 2012

(miljoenen euro's)

	2012						Overige inkomensoverdrachten (D.7)
	Middelen						
	Saldo primaire inkomens (B.5n)	Toegerekende sociale premies t.l.v. werkgevers (D.612)	Sociale uitkeringen, exclusief sociale overdrachten in natura (D.62)			Totaal	
		Uitkeringen sociale verzekering in geld (D.621)	Uitkeringen overige sociale verzekeringen (D.622)	Uitkeringen sociale voorziening in geld (D.623)			
Brussels Hoofdstedelijk Gewest	24.212,5	3,0	4.427,7	1.811,9	704,8	6.944,4	604,1
Vlaams Gewest	164.321,3	19,9	29.575,0	12.899,1	2.080,5	44.554,6	3.093,1
Antwerpen (provincie)	44.834,8	5,5	8.273,2	3.475,2	570,7	12.319,1	844,8
Antwerpen (arrondissement)	24.619,5	3,0	4.656,9	1.965,9	338,2	6.961,0	464,6
Mechelen	8.994,0	1,1	1.558,5	738,3	102,9	2.399,7	159,3
Turnhout	11.221,3	1,4	2.057,8	771,0	129,6	2.958,4	220,9
Limburg	19.461,0	2,4	4.084,4	1.497,5	280,0	5.862,0	428,0
Hasselt	9.839,9	1,2	2.100,1	818,4	139,5	3.058,0	202,3
Maaseik	5.150,5	0,6	1.049,8	350,0	68,7	1.468,5	121,0
Tongeren	4.470,6	0,6	934,4	329,2	71,9	1.335,5	104,6
Oost-Vlaanderen	38.443,0	4,7	6.750,4	2.831,2	497,2	10.078,8	701,5
Aalst	7.545,6	0,9	1.345,3	604,9	99,2	2.049,4	129,6
Dendermonde	5.115,3	0,6	933,3	366,1	62,4	1.361,8	91,1
Eeklo	1.991,0	0,2	414,0	131,8	30,6	576,4	43,2
Gent	14.439,6	1,8	2.303,7	1.058,0	189,8	3.551,5	266,6
Oudenaarde	3.169,9	0,4	582,4	224,0	39,1	845,5	56,7
Sint-Niklaas	6.181,6	0,8	1.171,6	446,4	76,2	1.694,2	114,3
Vlaams-Brabant	33.019,4	4,0	4.764,5	3.144,3	283,1	8.192,0	554,9
Halle-Vilvoorde	18.200,4	2,2	2.647,2	1.667,0	137,4	4.451,6	307,2
Leuven	14.818,9	1,8	2.117,3	1.477,4	145,7	3.740,4	247,7
West-Vlaanderen	28.563,1	3,3	5.702,5	1.950,7	449,5	8.102,7	563,9
Brugge	7.310,6	0,8	1.325,3	560,7	100,3	1.986,3	134,4
Diksmuide	1.145,9	0,1	232,7	56,3	21,6	310,6	25,0
Ieper	2.353,5	0,3	489,8	138,9	46,4	675,0	53,9
Kortrijk	7.002,5	0,8	1.410,1	422,5	102,2	1.934,8	130,4
Oostende	3.425,1	0,4	781,4	313,8	67,9	1.163,1	75,2
Roeselare	3.603,7	0,4	717,3	200,6	57,9	975,9	70,9
Tielt	2.253,6	0,3	413,9	114,6	29,7	558,1	42,3
Veurne	1.468,2	0,1	332,0	143,3	23,6	498,9	31,8
WaaIs Gewest	73.787,2	9,3	16.858,6	6.240,1	1.682,2	24.780,9	1.840,5
WaaIs-Brabant	10.809,7	1,3	1.700,6	1.044,4	107,5	2.852,4	204,2
Henegouwen	24.669,4	3,1	6.926,7	2.073,7	681,2	9.681,6	673,2
Aat	1.848,0	0,2	399,9	154,1	34,3	588,3	40,8
Charleroi	7.192,0	0,9	2.409,6	588,6	253,4	3.251,5	219,1
Bergen	4.673,6	0,6	1.320,5	425,2	139,9	1.885,6	133,8
Moeskroen	1.298,2	0,2	357,3	82,3	31,6	471,1	37,6
Zinnik	3.783,2	0,5	976,9	331,7	86,6	1.395,2	90,0
Thuin	2.911,6	0,4	789,8	254,8	68,1	1.112,8	75,0
Doornik	2.962,8	0,4	672,8	237,0	67,4	977,2	76,9
Luik (provincie)	21.783,4	2,8	5.244,1	1.798,9	576,3	7.619,3	564,8
Hoei	2.502,3	0,3	497,2	216,6	46,6	760,5	56,3
Luik (arrondissement)	11.627,9	1,5	3.214,8	998,2	362,4	4.575,4	322,2
Verviers	5.701,4	0,7	1.200,7	408,4	140,9	1.750,0	148,1
Borgworm	1.951,7	0,2	331,3	175,7	26,4	533,5	38,1
Luxemburg	5.950,1	0,8	901,2	389,3	99,5	1.390,1	161,2
Aarlen	1.495,8	0,2	132,6	83,8	16,2	232,6	42,8
Bastenaken	930,4	0,1	149,7	56,8	16,8	223,2	26,8
Marche-en-Famenne	1.099,8	0,1	227,3	83,4	24,6	335,2	26,7
Neufchâteau	1.265,2	0,2	230,2	88,2	24,7	343,1	33,1
Virton	1.158,9	0,2	161,5	77,1	17,3	255,9	31,7
Namen (provincie)	10.574,5	1,3	2.086,0	933,8	217,7	3.237,6	237,2
Dinant	2.202,4	0,3	460,2	179,0	49,5	688,7	52,2
Namen (arrondissement)	7.098,0	0,9	1.315,3	645,1	139,6	2.100,1	152,2
Philippeville	1.274,1	0,2	310,5	109,7	28,6	448,8	32,8
Extraregionaal gebied	101,3	0,0	0,0	2,6	0,0	2,6	0,0
Het Rijk	262.422,3	32,2	50.861,3	20.953,7	4.467,5	76.282,5	5.537,8

Bron: INR

12.7 ABSOLUTE CIJFERS - 2012 (VERVOLG)

(miljoenen euro's)

	2012									
	Bestedingen							Uitkeringen overige so- ciale verze- keringen (D.622)	Overige in- komens- overdrach- ten (D.7)	Beschikbaar inkomen (B.6n)
	Belastingen op inkomen, vermogen, ... (D.5)	Sociale premies (D.61)			Aanvullende sociale pre- mies t.l.v. huishou- dens (D.614)	Vergoeding voor dien- sten in het kader van de sociale- verzeke- ringsrege- ling (D.61SC)	Totaal			
Werkelijke sociale pre- mies t.l.v. werkgevers (D.611)		Toegereken- de sociale premies t.l.v. werk- gevers (D.612)	Werkelijke sociale pre- mies t.l.v. huishou- dens (D.613)							
Brussels Hoofdstedelijk Gewest	4.183,6	3.952,5	1.048,7	2.117,3	223,6	-119,0	7.223,1	3,0	995,6	19.358,8
Vlaams Gewest	31.510,4	26.238,1	7.986,3	14.424,2	1.498,9	-810,5	49.337,0	19,9	5.115,4	126.006,3
Antwerpen (provincie)	8.623,2	7.295,7	2.014,4	3.961,8	417,8	-222,6	13.467,1	5,5	1.483,0	34.425,5
Antwerpen (arrondissement)	4.824,7	4.015,5	1.116,4	2.185,0	237,3	-122,8	7.431,4	3,0	838,0	18.951,0
Mechelen	1.747,3	1.491,9	413,5	781,2	96,0	-43,9	2.738,8	1,1	272,7	6.794,2
Turnhout	2.051,1	1.788,3	484,5	995,6	84,5	-55,9	3.297,0	1,4	372,3	8.680,2
Limburg	3.471,9	3.116,2	971,3	1.738,1	151,8	-97,7	5.879,8	2,4	711,8	15.687,5
Hasselt	1.832,4	1.588,8	524,8	871,8	87,0	-49,0	3.023,4	1,2	341,8	7.902,7
Maaseik	851,4	817,2	228,9	463,1	32,5	-26,0	1.515,7	0,6	198,2	4.174,7
Tongeren	788,1	710,2	217,6	403,2	32,3	-22,7	1.340,7	0,6	171,8	3.610,1
Oost-Vlaanderen	7.476,4	6.073,8	1.856,7	3.373,8	316,3	-189,6	11.431,0	4,7	1.124,6	29.191,4
Aalst	1.459,4	1.238,0	410,7	655,3	69,8	-36,8	2.337,0	0,9	208,3	5.719,9
Dendermonde	983,9	808,8	238,9	451,5	41,7	-25,4	1.515,5	0,6	149,6	3.919,2
Eeklo	372,6	304,1	88,3	176,5	12,3	-9,9	571,3	0,2	66,1	1.600,6
Gent	2.888,4	2.256,8	703,0	1.272,1	116,0	-71,5	4.276,4	1,8	424,4	10.668,5
Oudenaarde	590,2	472,5	155,9	273,0	22,2	-15,3	908,2	0,4	92,5	2.481,3
Sint-Niklaas	1.182,0	993,7	260,0	545,3	54,3	-30,6	1.822,6	0,8	183,7	4.801,8
Vlaams-Brabant	6.643,3	5.685,1	1.623,9	2.826,6	454,0	-158,8	10.430,8	4,0	900,3	23.791,8
Halle-Vilvoorde	3.646,0	3.115,7	829,6	1.565,5	245,2	-88,0	5.668,0	2,2	500,9	13.144,3
Leuven	2.997,3	2.569,4	794,3	1.261,0	208,9	-70,9	4.762,8	1,8	399,4	10.647,5
West-Vlaanderen	5.295,6	4.067,4	1.519,9	2.523,9	158,9	-141,8	8.128,3	3,3	895,7	22.910,1
Brugge	1.444,0	1.034,5	440,9	645,9	47,0	-36,3	2.132,0	0,8	216,8	5.638,6
Diksmuide	190,9	155,3	46,9	100,4	4,2	-5,6	301,2	0,1	38,8	950,5
Ieper	405,4	338,3	110,2	207,7	10,6	-11,7	655,1	0,3	80,6	1.941,2
Kortrijk	1.279,7	1.029,8	294,7	622,5	40,3	-35,0	1.952,3	0,8	211,9	5.623,9
Oostende	653,4	487,3	280,2	298,5	17,8	-16,8	1.067,1	0,4	118,7	2.824,2
Rooselare	643,0	518,2	147,6	322,2	18,0	-18,1	987,9	0,4	110,1	2.909,6
Tielt	390,7	315,1	80,2	201,2	11,5	-11,3	596,7	0,3	68,6	1.798,0
Veurne	288,5	189,0	119,2	125,4	9,6	-7,0	436,1	0,1	50,2	1.224,2
Waals Gewest	14.348,9	11.993,4	4.355,7	6.595,6	563,5	-370,6	23.137,6	9,3	2.676,1	60.246,1
Waals-Brabant	2.269,4	1.825,2	535,8	945,3	141,8	-53,1	3.395,0	1,3	321,1	7.881,0
Henegouwen	4.809,4	4.035,3	1.454,9	2.197,7	168,2	-123,5	7.732,7	3,1	999,3	21.482,8
Aat	364,9	296,3	116,5	163,6	13,1	-9,2	580,3	0,2	62,1	1.469,7
Charleroi	1.398,1	1.198,5	389,2	647,2	51,7	-36,4	2.250,3	0,9	319,2	6.695,1
Bergen	935,5	769,4	309,8	412,4	30,0	-23,2	1.498,5	0,6	194,7	4.064,3
Moeskroen	216,4	200,5	63,3	116,9	5,0	-6,6	379,1	0,2	57,7	1.153,7
Zinnik	748,4	647,2	200,5	333,9	33,0	-18,8	1.195,8	0,5	137,7	3.186,6
Thuin	584,7	472,2	185,1	261,8	19,2	-14,7	923,5	0,4	114,3	2.476,9
Doornik	561,4	451,2	190,6	261,9	16,2	-14,7	905,1	0,4	113,8	2.436,5
Luik (provincie)	4.309,6	3.509,7	1.284,5	1.975,8	153,3	-111,0	6.812,3	2,8	810,8	18.034,8
Hoei	512,1	421,6	141,1	225,4	22,8	-12,7	798,1	0,3	81,8	1.927,1
Luik (arrondissement)	2.379,8	1.888,2	700,7	1.051,0	81,9	-59,1	3.662,7	1,5	461,6	10.021,3
Verviers	1.017,5	870,5	326,7	526,6	30,5	-29,6	1.724,7	0,7	209,1	4.648,2
Borgworm	400,1	329,4	116,0	172,9	18,2	-9,7	626,8	0,2	58,3	1.438,2
Luxemburg	841,3	919,2	376,6	534,3	19,9	-30,0	1.820,0	0,8	202,6	4.637,5
Aarlen	166,3	238,7	81,7	135,9	3,8	-7,6	452,5	0,2	44,6	1.107,9
Bastenaken	127,0	141,3	55,8	82,5	2,7	-4,6	277,7	0,1	33,1	742,6
Marche-en-Famenne	202,6	167,0	75,9	99,3	5,0	-5,6	341,6	0,1	39,7	877,9
Neufchâteau	203,3	188,4	88,8	112,4	4,6	-6,3	387,8	0,2	44,6	1.005,7
Virton	142,2	183,9	74,3	104,2	3,8	-5,9	360,4	0,2	40,6	903,3
Namen (provincie)	2.119,2	1.704,0	703,9	942,3	80,3	-53,0	3.377,6	1,3	342,3	8.210,1
Dinant	416,9	331,7	159,0	195,5	11,0	-11,0	686,2	0,3	76,0	1.764,0
Namen (arrondissement)	1.452,3	1.172,2	452,8	631,9	62,7	-35,5	2.284,1	0,9	219,8	5.394,0
Philippeville	250,0	200,1	92,1	114,9	6,6	-6,5	407,3	0,2	46,4	1.052,1
Extraregionaal gebied	0,0	4,2	0,2	2,2	0,0	-0,1	6,5	0,0	0,0	97,4
Het Rijk	50.042,8	42.188,2	13.390,9	23.139,2	2.286,1	-1.300,2	79.704,2	32,2	8.787,1	205.708,5

Bron: INR

12.8 ABSOLUTE CIJFERS - 2013

(miljoenen euro's)

	2013						
	Middelen						
	Saldo primaire inkomens (B.5n)	Toegerekende sociale premies t.l.v. werkgevers (D.612)	Sociale uitkeringen, exclusief sociale overdrachten in natura (D.62)			Totaal	Overige inkomensoverdrachten (D.7)
		Uitkeringen sociale verzekering in geld (D.621)	Uitkeringen overige sociale verzekeringen (D.622)	Uitkeringen sociale voorziening in geld (D.623)			
Brussels Hoofdstedelijk Gewest	24.619,4	3,0	4.557,9	1.817,2	740,2	7.115,4	567,3
Vlaams Gewest	166.245,0	19,5	30.947,4	13.395,7	2.127,5	46.470,6	2.957,6
Antwerpen (provincie)	45.276,4	5,4	8.659,7	3.585,2	586,2	12.831,1	806,2
Antwerpen (arrondissement)	24.792,3	2,9	4.854,1	1.995,3	347,7	7.197,0	442,3
Mechelen	9.104,2	1,1	1.630,9	769,0	105,3	2.505,2	152,3
Turnhout	11.379,9	1,4	2.174,8	821,0	133,2	3.128,9	211,5
Limburg	19.683,9	2,4	4.287,5	1.559,2	285,7	6.132,5	410,7
Hasselt	9.967,7	1,2	2.199,8	855,2	142,1	3.197,1	194,4
Maaseik	5.188,7	0,6	1.106,8	362,1	70,4	1.539,3	115,5
Tongeren	4.527,5	0,5	981,0	341,9	73,2	1.396,1	100,9
Oost-Vlaanderen	38.983,3	4,6	7.060,4	2.972,3	506,7	10.539,5	672,8
Aalst	7.630,4	0,9	1.407,1	657,8	100,6	2.165,5	125,1
Dendermonde	5.204,7	0,6	976,4	389,9	63,2	1.429,6	87,6
Eeklo	2.014,4	0,2	436,2	134,9	32,4	603,4	41,7
Gent	14.639,0	1,7	2.405,0	1.090,7	192,6	3.688,3	254,0
Oudenaarde	3.231,2	0,4	607,7	240,7	39,3	887,7	55,1
Sint-Niklaas	6.263,6	0,7	1.228,1	458,3	78,6	1.765,0	109,2
Vlaams-Brabant	33.308,1	3,9	4.975,7	3.241,5	290,7	8.507,8	528,4
Halle-Vilvoorde	18.340,3	2,1	2.761,2	1.708,0	142,7	4.611,9	293,6
Leuven	14.967,8	1,8	2.214,5	1.533,4	148,0	3.895,9	234,7
West-Vlaanderen	28.993,3	3,2	5.964,0	2.037,5	458,1	8.459,7	539,6
Brugge	7.410,5	0,8	1.387,9	578,1	102,0	2.068,1	128,9
Diksmuide	1.170,3	0,1	244,0	61,0	21,9	326,9	24,3
Ieper	2.397,7	0,3	510,2	149,5	47,7	707,4	48,9
Kortrijk	7.105,5	0,8	1.470,8	447,0	103,5	2.021,2	125,5
Oostende	3.482,3	0,4	817,9	323,9	70,3	1.212,1	72,9
Roeselare	3.663,2	0,4	749,1	211,2	59,3	1.019,6	67,5
Tielt	2.294,7	0,3	434,5	121,5	29,6	585,6	41,2
Veurne	1.469,2	0,1	349,6	145,4	23,8	518,8	30,4
Waals Gewest	74.748,0	9,1	17.488,7	6.454,6	1.738,6	25.682,0	1.758,4
Waals-Brabant	10.922,1	1,2	1.776,0	1.064,4	111,0	2.951,4	194,5
Henegouwen	24.912,0	3,1	7.164,6	2.150,8	697,2	10.012,6	641,5
Aat	1.886,3	0,2	416,3	164,6	34,8	615,6	39,4
Charleroi	7.207,9	0,9	2.478,3	607,4	259,7	3.345,4	207,6
Bergen	4.737,7	0,6	1.366,6	434,8	142,5	1.943,8	127,4
Moeskroen	1.324,8	0,2	368,0	85,5	32,1	485,7	36,1
Zinnik	3.810,4	0,5	1.016,5	347,3	89,7	1.453,5	85,9
Thuin	2.929,3	0,4	821,1	263,4	70,1	1.154,6	71,7
Doornik	3.015,6	0,4	697,9	247,7	68,4	1.014,0	73,3
Luik (provincie)	22.089,0	2,7	5.437,1	1.853,9	599,3	7.890,2	538,9
Hoei	2.552,8	0,3	519,8	226,4	48,2	794,4	54,6
Luik (arrondissement)	11.740,6	1,4	3.318,8	1.016,8	379,1	4.714,7	307,6
Verviers	5.815,7	0,7	1.252,4	428,1	145,1	1.825,6	140,1
Borgworm	1.979,9	0,2	346,1	182,6	26,9	555,5	36,6
Luxemburg	6.085,5	0,8	939,8	413,4	103,8	1.456,9	155,7
Aarlen	1.526,5	0,2	137,6	86,1	16,8	240,5	41,2
Bastenaken	959,9	0,1	156,2	60,4	17,4	234,0	26,2
Marche-en-Famenne	1.114,3	0,1	237,3	89,3	25,5	352,1	25,9
Neufchâteau	1.298,7	0,2	239,6	96,4	26,0	362,0	32,0
Virton	1.186,1	0,2	169,0	81,2	18,1	268,3	30,5
Namen (provincie)	10.739,4	1,3	2.171,3	972,2	227,4	3.370,9	227,8
Dinant	2.246,4	0,3	478,7	189,7	51,1	719,5	50,4
Namen (arrondissement)	7.199,3	0,9	1.370,4	668,2	145,7	2.184,4	146,0
Philippeville	1.293,6	0,2	322,2	114,2	30,6	467,0	31,4
Extraregionaal gebied	102,3	0,0	0,0	2,9	0,0	2,9	0,0
Het Rijk	265.714,7	31,6	52.994,0	21.670,4	4.606,4	79.270,8	5.283,4

Bron: INR

12.8 ABSOLUTE CIJFERS - 2013 (VERVOLG)

(miljoenen euro's)

	2013								Beschikbaar inkomen (B.6n)	
	Bestedingen							Uitkeringen overige so- ciale verze- keringen (D.622)		Overige in- komens- overdrach- ten (D.7)
	Belastingen op inkomen, vermogen, ... (D.5)	Sociale premies (D.61)		Werkelijke sociale pre- mies t.l.v. huishou- dens (D.613)		Aanvullende sociale pre- mies t.l.v. huishou- dens (D.614)	Vergoeding voor dien- sten in het kader van de sociale- verzeke- ringsrege- ling (D61SC)			
	Werkelijke sociale pre- mies t.l.v. werkgevers (D.611)	Toegereken- de sociale premies t.l.v. werk- gevers (D.612)								
Brussels Hoofdstedelijk Gewest	4.330,4	4.039,5	1.076,7	2.175,1	215,1	-109,1	7.397,2	3,0	990,2	19.584,4
Vlaams Gewest	33.148,0	26.850,7	8.319,2	14.749,5	1.478,0	-740,0	50.657,4	19,5	5.118,8	126.748,9
Antwerpen (provincie)	9.039,0	7.459,4	2.088,7	4.042,3	410,0	-202,8	13.797,6	5,4	1.472,2	34.604,9
Antwerpen (arrondissement)	5.027,7	4.082,5	1.153,1	2.224,2	231,7	-111,6	7.580,0	2,9	832,7	18.991,3
Mechelen	1.839,0	1.529,4	429,4	799,3	95,0	-40,1	2.813,1	1,1	270,4	6.839,2
Turnhout	2.172,3	1.847,4	506,2	1.018,7	83,3	-51,1	3.404,5	1,4	369,0	8.774,5
Limburg	3.697,1	3.199,0	1.015,3	1.775,9	152,1	-89,1	6.053,3	2,4	707,5	15.769,2
Hasselt	1.949,1	1.634,0	549,6	891,9	87,4	-44,7	3.118,2	1,2	339,2	7.952,6
Maaseik	909,2	836,8	237,5	471,9	32,6	-23,7	1.555,1	0,6	196,7	4.182,4
Tongeren	838,7	728,2	228,2	412,2	32,1	-20,7	1.380,0	0,5	171,6	3.634,2
Oost-Vlaanderen	7.870,2	6.226,6	1.937,0	3.458,7	311,7	-173,5	11.760,4	4,6	1.141,5	29.423,5
Aalst	1.537,8	1.265,0	430,4	669,1	68,8	-33,6	2.399,8	0,9	209,0	5.774,4
Dendermonde	1.039,5	836,3	249,2	463,9	41,7	-23,3	1.567,8	0,6	149,3	3.965,3
Eeklo	392,4	310,4	91,6	181,1	12,1	-9,1	586,1	0,2	66,8	1.614,3
Gent	3.034,7	2.309,2	732,7	1.305,2	114,3	-65,5	4.395,8	1,7	438,7	10.712,1
Oudenaarde	622,5	490,6	163,1	280,2	21,6	-14,1	941,5	0,4	93,0	2.517,0
Sint-Niklaas	1.243,3	1.015,2	270,0	559,2	53,0	-28,1	1.869,4	0,7	184,7	4.840,3
Vlaams-Brabant	6.954,5	5.782,2	1.686,3	2.878,5	450,0	-144,4	10.652,5	3,9	895,2	23.842,0
Halle-Vilvoorde	3.809,4	3.157,5	859,9	1.592,4	241,1	-79,9	5.771,0	2,1	499,0	13.166,5
Leuven	3.145,1	2.624,7	826,4	1.286,1	208,9	-64,5	4.881,6	1,8	396,3	10.675,5
West-Vlaanderen	5.587,2	4.183,5	1.592,0	2.594,1	154,2	-130,1	8.393,6	3,2	902,4	23.109,4
Brugge	1.520,2	1.059,9	461,1	662,2	45,7	-33,2	2.195,7	0,8	219,1	5.672,4
Diksmuide	204,0	161,2	49,4	104,2	4,1	-5,2	313,6	0,1	39,4	964,5
Ieper	427,3	350,0	115,0	214,3	10,3	-10,8	678,9	0,3	81,6	1.966,2
Kortrijk	1.347,3	1.061,2	308,9	639,1	39,0	-32,1	2.016,1	0,8	212,1	5.676,7
Oostende	692,0	500,9	294,3	307,5	17,4	-15,4	1.104,7	0,4	119,5	2.851,1
Roeselare	681,1	534,9	154,2	331,5	17,5	-16,6	1.021,4	0,4	110,5	2.937,2
Tielt	413,9	325,2	83,7	207,1	11,2	-10,4	616,8	0,3	69,4	1.821,4
Veurne	301,5	190,3	125,4	128,1	9,1	-6,4	446,4	0,1	50,7	1.219,7
Waaals Gewest	15.077,4	12.214,6	4.574,6	6.734,5	550,0	-337,9	23.735,9	9,1	2.671,1	60.704,0
Waaals-Brabant	2.373,6	1.851,0	561,8	961,3	139,3	-48,2	3.465,2	1,2	320,5	7.908,7
Henegouwen	5.040,6	4.101,8	1.525,9	2.241,7	163,6	-112,5	7.920,6	3,1	995,2	21.609,8
Aat	387,7	304,1	123,1	168,6	13,2	-8,5	600,5	0,2	62,4	1.490,6
Charleroi	1.454,3	1.210,0	404,8	654,9	49,8	-32,9	2.286,6	0,9	317,1	6.702,8
Bergen	980,1	778,2	327,6	422,5	29,3	-21,2	1.536,4	0,6	194,0	4.098,4
Moeskroen	225,7	205,6	67,1	120,8	4,8	-6,1	392,2	0,2	58,2	1.170,4
Zinnik	787,5	661,4	209,0	339,6	32,2	-17,0	1.225,2	0,5	136,8	3.200,3
Thuin	614,1	478,2	193,9	265,8	18,6	-13,3	943,1	0,4	113,2	2.485,2
Doornik	591,2	464,4	200,3	269,6	15,8	-13,5	936,5	0,4	113,4	2.461,9
Luik (provincie)	4.538,9	3.578,4	1.349,1	2.018,4	149,9	-101,3	6.994,6	2,7	812,2	18.172,4
Hoei	547,5	431,6	149,2	231,2	22,7	-11,6	823,1	0,3	81,9	1.949,3
Luik (arrondissement)	2.492,9	1.919,0	732,6	1.069,3	79,9	-53,6	3.747,1	1,4	461,7	10.061,3
Verviers	1.077,5	892,7	344,8	541,3	29,3	-27,2	1.780,9	0,7	210,2	4.712,8
Borgworm	421,1	335,2	122,6	176,6	18,0	-8,9	643,4	0,2	58,4	1.449,1
Luxemburg	887,6	948,9	396,6	550,4	19,0	-27,6	1.887,2	0,8	201,6	4.721,6
Aarlen	173,1	247,7	85,5	139,3	3,5	-7,0	469,0	0,2	44,7	1.121,3
Bastenaken	134,1	146,8	58,9	85,7	2,7	-4,3	289,8	0,1	33,3	762,9
Marche-en-Famenne	212,5	169,0	80,3	101,3	4,8	-5,1	350,4	0,1	39,5	889,9
Neufchâteau	216,9	194,3	93,6	116,3	4,4	-5,8	402,6	0,2	44,8	1.028,3
Virton	150,9	191,1	78,2	107,8	3,7	-5,4	375,4	0,2	39,3	919,2
Namen (provincie)	2.236,7	1.734,5	741,2	962,7	78,3	-48,3	3.468,4	1,3	341,6	8.291,5
Dinant	440,9	339,3	167,0	199,9	10,3	-10,0	706,5	0,3	76,1	1.793,0
Namen (arrondissement)	1.529,8	1.191,6	477,5	645,0	61,5	-32,4	2.343,2	0,9	219,5	5.437,2
Philippeville	266,0	203,7	96,7	117,8	6,4	-5,9	418,7	0,2	46,0	1.061,4
Extraregionaal gebied	0,0	4,3	0,2	2,2	0,0	-0,1	6,7	0,0	0,0	98,5
Het Rijk	52.555,8	43.109,1	13.970,7	23.661,3	2.243,1	-1.187,1	81.797,1	31,6	8.780,1	207.135,9

Bron: INR

(miljoenen euro's)

	2014						Overige inkomensoverdrachten (D.7)
	Middelen						
	Saldo primaire inkomens (B.5n)	Toegerekende sociale premies t.l.v. werkgevers (D.612)	Sociale uitkeringen, exclusief sociale overdrachten in natura (D.62)			Totaal	
		Uitkeringen sociale verzekering in geld (D.621)	Uitkeringen overige sociale verzekeringen (D.622)	Uitkeringen sociale voorziening in geld (D.623)			
Brussels Hoofdstedelijk Gewest	24.854,5	3,0	4.570,5	1.813,3	762,0	7.145,8	594,1
Vlaams Gewest	167.695,1	19,7	31.533,0	13.459,0	2.150,7	47.142,7	3.141,5
Antwerpen (provincie)	45.657,8	5,4	8.815,0	3.610,0	599,5	13.024,5	858,8
Antwerpen (arrondissement)	24.966,5	3,0	4.939,4	2.004,7	356,6	7.300,7	469,1
Mechelen	9.205,5	1,1	1.659,0	770,0	106,6	2.535,6	163,9
Turnhout	11.485,8	1,4	2.216,6	835,3	136,3	3.188,1	225,8
Limburg	19.869,8	2,4	4.360,7	1.613,6	286,7	6.261,0	433,5
Hasselt	10.088,4	1,2	2.231,2	882,5	143,1	3.256,8	207,0
Maaseik	5.235,9	0,6	1.132,3	376,6	70,9	1.579,8	120,9
Tongeren	4.545,5	0,5	997,2	354,5	72,6	1.424,3	105,6
Oost-Vlaanderen	39.421,8	4,7	7.187,1	2.966,9	512,7	10.666,7	714,0
Aalst	7.679,9	0,9	1.427,8	630,1	101,5	2.159,4	132,3
Dendermonde	5.258,2	0,6	998,2	389,7	63,5	1.451,3	93,1
Eeklo	2.042,7	0,2	444,6	138,5	31,3	614,4	44,3
Gent	14.860,3	1,8	2.449,3	1.106,2	197,5	3.753,0	269,7
Oudenaarde	3.265,5	0,4	613,6	240,4	39,3	893,3	58,4
Sint-Niklaas	6.315,2	0,8	1.253,7	461,9	79,7	1.795,3	116,3
Vlaams-Brabant	33.560,1	3,9	5.077,5	3.206,4	290,8	8.574,7	567,4
Halle-Vilvoorde	18.485,7	2,1	2.814,7	1.679,3	143,3	4.637,4	316,0
Leuven	15.074,4	1,8	2.262,7	1.527,1	147,5	3.937,3	251,4
West-Vlaanderen	29.185,7	3,3	6.092,8	2.062,1	460,9	8.615,8	567,8
Brugge	7.433,9	0,8	1.423,6	582,6	102,1	2.108,3	136,1
Diksmuide	1.179,4	0,1	249,2	62,3	22,0	333,4	25,8
Ieper	2.418,6	0,3	522,8	149,0	48,1	719,9	51,7
Kortrijk	7.180,8	0,8	1.488,5	450,3	103,7	2.042,4	130,8
Oostende	3.491,0	0,4	841,8	328,8	71,5	1.242,2	76,6
Roeselare	3.687,3	0,4	762,6	216,5	60,1	1.039,2	71,4
Tielt	2.313,0	0,3	442,7	122,6	29,6	594,9	43,6
Veurne	1.481,7	0,1	361,6	149,9	23,9	535,4	31,8
Waals Gewest	75.314,9	9,2	17.666,5	6.452,7	1.759,9	25.879,2	1.826,1
Waals-Brabant	11.044,3	1,3	1.820,0	1.058,5	113,0	2.991,5	209,1
Henegouwen	25.005,9	3,1	7.191,6	2.154,8	701,6	10.048,0	661,3
Aat	1.894,9	0,2	420,6	159,2	34,4	614,2	41,2
Charleroi	7.211,3	0,9	2.473,2	606,9	261,5	3.341,6	211,3
Bergen	4.758,8	0,6	1.369,5	434,2	142,9	1.946,7	130,7
Moeskroen	1.335,1	0,2	366,1	86,1	32,0	484,3	37,2
Zinnik	3.827,5	0,5	1.028,5	351,7	91,6	1.471,8	89,5
Thuin	2.944,2	0,4	828,9	268,6	71,0	1.168,5	74,6
Doornik	3.034,1	0,4	704,8	247,9	68,2	1.021,0	76,6
Luik (provincie)	22.271,4	2,7	5.493,1	1.857,9	610,4	7.961,3	558,6
Hoei	2.594,5	0,3	530,1	227,4	49,7	807,3	57,1
Luik (arrondissement)	11.808,2	1,4	3.342,8	1.021,5	386,9	4.751,3	318,0
Verviers	5.864,6	0,7	1.266,7	428,5	147,1	1.842,2	144,5
Borgworm	2.004,1	0,2	353,6	180,4	26,6	560,6	39,0
Luxemburg	6.161,7	0,8	956,2	416,3	104,1	1.476,6	158,9
Aarlen	1.542,8	0,2	139,0	90,0	16,8	245,9	41,2
Bastenaken	978,3	0,1	159,2	61,5	17,7	238,4	27,2
Marche-en-Famenne	1.121,0	0,1	242,7	87,7	25,8	356,2	26,6
Neufchâteau	1.319,2	0,2	244,6	93,8	25,8	364,2	33,1
Virton	1.200,5	0,2	170,7	83,3	18,1	272,0	30,7
Namen (provincie)	10.831,6	1,3	2.205,6	965,3	230,8	3.401,7	238,3
Dinant	2.277,0	0,3	485,6	184,8	52,4	722,8	52,8
Namen (arrondissement)	7.249,3	0,9	1.391,8	663,5	147,7	2.202,9	152,8
Philippeville	1.305,2	0,2	328,3	116,9	30,8	476,0	32,6
Extraregionaal gebied	101,9	0,0	0,0	3,0	0,0	3,0	0,0
Het Rijk	267.966,4	31,8	53.770,1	21.728,0	4.672,6	80.170,7	5.561,7

Bron: INR

12.9 ABSOLUTE CIJFERS - 2014 (VERVOLG)

(miljoenen euro's)

	2014									
	Bestedingen							Uitkeringen overige so- ciale verze- keringen (D.622)	Overige in- komens- overdrach- ten (D.7)	Beschikbaar inkomen (B.6n)
	Belastingen op inkomen, vermogen, ... (D.5)	Sociale premies (D.61)		Aanvullende sociale pre- mies t.l.v. huishou- dens (D.614)			Totaal			
	Werkelijke sociale pre- mies t.l.v. werkgevers (D.611)	Toegereken- de sociale premies t.l.v. werk- gevers (D.612)	Werkelijke sociale pre- mies t.l.v. huishou- dens (D.613)	Vergoeding voor dien- sten in het kader van de sociale- verzeke- ringsrege- ling (D61SC)						
Brussels Hoofdstedelijk Gewest	4.331,6	4.086,9	1.089,3	2.207,5	219,2	-125,9	7.477,0	3,0	1.026,7	19.759,1
Vlaams Gewest	33.736,0	27.177,8	8.544,2	14.928,1	1.529,5	-851,3	51.328,3	19,7	5.268,6	127.646,4
Antwerpen (provincie)	9.164,1	7.546,5	2.140,4	4.090,9	421,0	-233,3	13.965,6	5,4	1.528,7	34.882,7
Antwerpen (arrondissement)	5.085,4	4.116,2	1.176,0	2.246,9	236,8	-128,1	7.647,8	3,0	865,1	19.138,0
Mechelen	1.870,4	1.552,2	443,9	812,2	97,9	-46,3	2.859,8	1,1	281,5	6.893,3
Turnhout	2.208,3	1.878,1	520,4	1.031,9	86,4	-58,8	3.457,9	1,4	382,1	8.851,4
Limburg	3.814,5	3.264,7	1.044,8	1.797,1	165,3	-102,5	6.169,6	2,4	726,9	15.853,3
Hasselt	2.013,4	1.672,0	566,1	905,3	94,8	-51,6	3.186,6	1,2	349,4	8.002,7
Maaseik	934,8	852,2	244,6	477,6	35,6	-27,2	1.582,7	0,6	202,2	4.216,9
Tongeren	866,3	740,6	234,1	414,2	34,9	-23,6	1.400,2	0,5	175,3	3.633,6
Oost-Vlaanderen	7.996,8	6.314,0	1.993,3	3.508,2	321,1	-200,1	11.936,5	4,7	1.165,3	29.703,8
Aalst	1.558,6	1.273,9	442,9	676,8	70,9	-38,6	2.425,9	0,9	215,8	5.771,3
Dendermonde	1.054,7	846,9	258,3	469,5	42,8	-26,8	1.590,7	0,6	153,2	4.003,9
Eeklo	398,8	318,0	94,0	184,3	12,8	-10,5	598,6	0,2	68,7	1.635,3
Gent	3.083,3	2.349,6	752,2	1.328,3	117,5	-75,7	4.471,8	1,8	441,9	10.886,1
Oudenaarde	635,0	496,1	168,2	283,8	22,4	-16,2	954,3	0,4	95,3	2.532,7
Sint-Niklaas	1.266,5	1.029,4	277,8	565,5	54,8	-32,2	1.895,3	0,8	190,5	4.874,5
Vlaams-Brabant	7.066,9	5.820,3	1.736,2	2.911,5	463,9	-166,0	10.765,9	3,9	918,5	23.951,0
Halle-Vilvoorde	3.866,2	3.168,8	886,7	1.609,9	246,4	-91,8	5.820,0	2,1	510,2	13.242,8
Leuven	3.200,7	2.651,5	849,5	1.301,6	217,5	-74,2	4.945,9	1,8	408,3	10.708,2
West-Vlaanderen	5.693,7	4.232,3	1.629,6	2.620,2	158,1	-149,4	8.490,8	3,3	929,1	23.255,6
Brugge	1.546,9	1.064,2	470,6	666,1	45,7	-38,0	2.208,6	0,8	226,8	5.696,0
Diksmuide	208,5	164,1	50,9	105,3	4,2	-6,0	318,5	0,1	40,5	971,1
Ieper	436,8	354,1	117,3	216,4	10,7	-12,3	686,2	0,3	83,9	1.983,4
Kortrijk	1.374,0	1.077,1	318,0	647,5	40,6	-36,9	2.046,2	0,8	217,9	5.715,8
Oostende	699,7	504,5	299,5	310,1	17,8	-17,7	1.114,2	0,4	122,2	2.873,7
Rooselare	694,1	544,4	159,0	335,6	17,9	-19,1	1.037,7	0,4	115,0	2.951,1
Tielt	421,4	329,5	86,4	209,1	11,4	-11,9	624,5	0,3	71,2	1.834,5
Veurne	312,3	194,3	127,8	130,1	9,9	-7,4	454,7	0,1	51,7	1.230,1
Waaals Gewest	15.186,7	12.326,7	4.656,9	6.811,2	562,6	-388,4	23.969,0	9,2	2.722,6	61.141,9
Waaals-Brabant	2.415,1	1.866,5	574,0	976,7	143,4	-55,7	3.504,8	1,3	330,0	7.994,9
Henegouwen	5.038,4	4.136,7	1.552,1	2.258,6	167,2	-128,8	7.985,7	3,1	1.006,2	21.684,9
Aat	388,6	306,6	125,7	170,0	13,3	-9,7	605,9	0,2	63,6	1.492,2
Charleroi	1.451,5	1.218,7	409,5	657,6	50,1	-37,5	2.298,4	0,9	318,0	6.696,2
Bergen	981,4	783,1	333,0	426,8	30,6	-24,3	1.549,1	0,6	196,2	4.109,5
Moeskroen	226,6	207,8	69,2	122,2	4,8	-7,0	397,1	0,2	59,2	1.173,7
Zinnik	780,0	669,7	212,9	342,7	33,0	-19,5	1.238,7	0,5	139,1	3.231,0
Thuin	616,6	483,6	198,3	267,8	19,1	-15,3	953,5	0,4	114,7	2.502,6
Doornik	593,7	467,2	203,7	271,4	16,2	-15,5	943,0	0,4	115,4	2.479,7
Luik (provincie)	4.577,7	3.607,0	1.372,4	2.042,3	152,3	-116,5	7.057,5	2,7	828,5	18.327,6
Hoei	558,0	438,6	153,5	235,5	23,2	-13,4	837,4	0,3	83,2	1.980,2
Luik (arrondissement)	2.505,1	1.929,2	741,4	1.080,0	80,7	-61,6	3.769,8	1,4	469,4	10.133,3
Verviers	1.085,5	900,3	352,6	547,6	29,7	-31,2	1.799,0	0,7	215,9	4.750,8
Borgworm	429,1	338,8	124,9	179,3	18,6	-10,2	651,3	0,2	59,9	1.463,3
Luxemburg	895,2	965,4	404,8	559,0	18,9	-31,9	1.916,2	0,8	210,3	4.775,6
Aarlen	171,7	250,7	87,2	140,7	3,4	-8,0	473,9	0,2	46,6	1.137,6
Bastenaken	136,5	150,3	60,2	87,6	2,7	-5,0	295,7	0,1	34,6	777,1
Marche-en-Famenne	215,3	171,0	82,4	102,3	4,8	-5,8	354,8	0,1	44,6	889,1
Neufchâteau	220,5	199,5	94,7	118,8	4,4	-6,8	410,6	0,2	45,9	1.039,5
Virton	151,2	193,9	80,3	109,6	3,6	-6,2	381,2	0,2	38,6	932,3
Namen (provincie)	2.260,4	1.751,2	753,6	974,5	80,9	-55,6	3.504,7	1,3	347,6	8.358,9
Dinant	448,2	343,7	168,8	203,7	10,7	-11,6	715,3	0,3	77,5	1.811,8
Namen (arrondissement)	1.545,6	1.199,8	485,4	651,7	63,6	-37,2	2.363,3	0,9	223,6	5.472,6
Philippeville	266,6	207,7	99,4	119,1	6,6	-6,8	426,1	0,2	46,6	1.074,5
Extraregionaal gebied	0,0	4,4	0,2	2,3	0,0	-0,1	6,8	0,0	0,0	98,2
Het Rijk	53.254,3	43.595,8	14.290,7	23.949,0	2.311,2	-1.365,7	82.781,0	31,8	9.017,9	208.645,6

Bron: INR

13. Inkomensrekeningen van de huishoudens -
Beschikbaar inkomen per inwoner

13.1 BESCHIKBAAR INKOMEN PER INWONER - ABSOLUTE CIJFERS (NETTO)

(euro's)

	2006	2007	2008	2009	2010	2011	2012	2013	2014
Brussels Hoofdstedelijk Gewest	16.011,2	16.743,7	17.383,7	17.322,3	17.149,5	16.984,6	16.881,5	16.896,8	16.897,8
Vlaams Gewest	17.721,6	18.500,5	19.371,3	19.489,9	19.398,9	19.559,8	19.792,7	19.816,0	19.859,7
Antwerpen (provincie)	17.472,5	18.134,4	18.997,2	19.161,9	19.087,0	19.062,4	19.257,5	19.245,8	19.293,5
Antwerpen (arrondissement)	17.179,2	17.833,8	18.659,5	18.877,8	18.837,4	18.592,5	18.696,8	18.624,9	18.675,9
Mechelen	18.216,2	18.959,6	19.897,3	20.083,8	19.992,5	20.139,6	20.567,3	20.586,9	20.621,7
Turnhout	17.583,1	18.200,4	19.091,2	19.118,2	18.978,6	19.330,5	19.563,2	19.666,2	19.714,3
Limburg	16.294,5	16.946,3	17.801,3	17.890,2	17.875,1	18.197,7	18.427,3	18.448,7	18.471,8
Hasselt	16.622,6	17.435,4	18.332,5	18.457,9	18.459,7	18.810,9	19.019,2	19.047,1	19.072,1
Maaseik	15.849,9	16.289,0	17.159,4	17.221,7	17.194,0	17.477,4	17.700,0	17.658,2	17.732,1
Tongeren	16.144,4	16.713,7	17.461,2	17.504,3	17.467,7	17.775,4	18.055,1	18.136,3	18.093,3
Oost-Vlaanderen	17.786,7	18.648,3	19.535,1	19.687,6	19.560,1	19.787,1	20.023,8	20.085,1	20.163,6
Aalst	18.026,5	19.037,9	19.767,1	20.012,4	19.860,7	20.154,0	20.461,4	20.531,0	20.404,6
Dendermonde	17.798,8	18.807,0	19.573,9	19.712,3	19.566,7	19.850,4	20.028,8	20.178,8	20.281,7
Eeklo	17.220,7	18.076,7	19.099,2	19.105,1	19.174,0	19.493,2	19.320,9	19.448,7	19.628,6
Gent	17.887,2	18.677,4	19.624,9	19.695,3	19.506,2	19.655,7	19.870,5	19.851,8	20.043,1
Oudenaarde	17.589,2	18.610,0	19.574,1	19.941,0	19.952,7	20.191,5	20.431,4	20.650,3	20.699,5
Sint-Niklaas	17.573,7	18.221,6	19.167,5	19.348,5	19.262,5	19.501,3	19.890,2	19.945,0	19.971,1
Vlaams Brabant	19.896,8	20.792,5	21.584,1	21.536,2	21.282,6	21.424,2	21.668,0	21.590,6	21.562,3
Halle-Vilvoorde	20.017,2	20.772,9	21.550,3	21.633,1	21.374,5	21.515,2	21.675,3	21.560,5	21.533,9
Leuven	19.748,7	20.816,7	21.625,5	21.417,4	21.169,8	21.312,4	21.659,0	21.627,9	21.597,4
West-Vlaanderen	17.037,6	17.870,3	18.816,7	18.997,1	19.020,3	19.279,6	19.556,1	19.679,9	19.754,2
Brugge	17.842,0	18.629,7	19.484,2	19.610,2	19.667,1	19.894,8	20.210,9	20.299,0	20.358,9
Diksmuide	16.651,0	17.205,8	18.068,5	18.124,5	18.349,4	18.647,4	18.852,7	19.048,7	19.127,1
Ieper	15.965,9	16.719,6	17.500,2	17.573,7	17.627,4	17.937,9	18.258,2	18.511,0	18.667,0
Kortrijk	16.993,8	17.988,4	19.063,9	19.411,2	19.368,5	19.607,8	19.840,2	19.977,2	20.052,4
Oostende	16.224,2	17.012,0	17.953,4	17.983,7	18.001,4	18.208,6	18.440,1	18.564,0	18.628,0
Roeselare	17.042,7	17.869,8	19.012,0	19.220,2	19.119,7	19.378,3	19.775,3	19.865,6	19.877,3
Tielt	17.234,7	17.980,5	18.882,3	19.061,9	19.183,8	19.464,3	19.715,1	19.905,7	19.985,5
Veurne	17.444,8	18.363,4	19.111,0	19.372,6	19.500,4	19.985,2	20.121,9	20.038,5	20.203,4
Waals Gewest	15.152,2	15.738,0	16.441,0	16.508,5	16.477,9	16.741,3	16.948,3	17.005,4	17.064,3
Waals Brabant	18.733,8	19.373,6	19.938,2	19.974,1	19.932,1	20.121,9	20.350,7	20.292,0	20.377,8
Henegouwen	14.316,4	14.947,5	15.699,1	15.797,3	15.776,1	15.997,7	16.201,5	16.243,0	16.259,2
Aat	15.314,9	16.054,2	16.672,0	16.657,3	16.729,8	16.959,9	17.262,3	17.424,8	17.357,1
Charleroi	13.820,5	14.360,5	15.130,2	15.287,7	15.217,9	15.431,1	15.596,6	15.601,4	15.585,4
Bergen	13.941,8	14.606,0	15.371,0	15.474,7	15.476,4	15.719,7	15.941,2	15.989,6	15.965,0
Moeskroen	13.994,8	14.570,2	15.465,6	15.696,2	15.399,2	15.486,9	15.558,6	15.702,2	15.663,2
Zinnik	15.204,9	15.829,3	16.611,5	16.653,6	16.646,6	16.908,0	17.146,8	17.110,0	17.188,5
Thuin	14.455,4	15.161,3	15.799,9	15.859,4	15.909,9	16.171,3	16.448,4	16.471,8	16.567,5
Doornik	14.770,0	15.498,1	16.247,6	16.264,6	16.334,8	16.512,3	16.683,8	16.810,7	16.901,4
Luik (provincie)	14.822,8	15.359,8	16.107,9	16.235,9	16.123,9	16.425,0	16.613,3	16.676,0	16.764,1
Hoei	15.483,1	15.992,8	16.920,1	16.937,7	16.874,9	17.187,4	17.488,7	17.564,7	17.747,8
Luik (arrondissement)	14.534,0	15.109,2	15.828,7	16.030,5	15.868,1	16.149,2	16.322,5	16.323,5	16.391,1
Verviers	14.716,2	15.153,8	15.916,3	15.982,0	15.912,1	16.238,9	16.379,0	16.581,6	16.677,3
Borgworm	16.632,2	17.257,9	17.909,4	17.820,5	17.877,2	18.216,5	18.526,8	18.537,0	18.616,1
Luxemburg	15.431,9	15.795,4	16.510,8	16.361,2	16.437,0	16.735,2	16.887,1	17.093,7	17.191,1
Aarlen	17.327,2	17.341,4	18.461,6	18.262,1	18.258,6	18.467,5	18.615,4	18.671,4	18.813,4
Bastenaken	15.147,6	15.391,0	15.722,0	15.660,7	15.664,9	16.034,3	16.163,7	16.486,1	16.671,1
Marche-en-Famenne	14.034,3	14.677,3	15.430,2	15.294,2	15.474,7	15.699,6	15.875,6	16.048,6	15.964,4
Neufchâteau	14.836,2	15.446,4	16.071,8	15.901,2	16.040,5	16.341,0	16.484,3	16.747,5	16.810,7
Virton	15.749,1	16.013,5	16.666,2	16.496,7	16.538,4	16.941,9	17.093,0	17.330,1	17.529,0
Namen (provincie)	15.220,9	15.857,5	16.418,9	16.403,4	16.469,4	16.794,6	17.059,0	17.145,6	17.201,4
Dinant	14.381,1	15.119,9	15.621,2	15.556,7	15.733,0	16.076,7	16.358,2	16.559,7	16.667,5
Namen (arrondissement)	15.748,0	16.364,6	16.909,2	16.923,3	16.951,4	17.275,8	17.538,4	17.580,0	17.602,1
Philippeville	14.153,9	14.717,9	15.452,1	15.372,3	15.432,2	15.728,8	15.968,5	16.071,6	16.198,1
Extraregionaal gebied	-	-	-	-	-	-	-	-	-
Het Rijk	16.729,4	17.441,2	18.235,5	18.319,6	18.237,6	18.397,3	18.586,3	18.618,9	18.662,8

Bron: INR

14. Inkomensrekeningen van de huishoudens -
Duitstalige gemeenschap

14.1 DUITSTALIGE GEMEENSCHAP - ABSOLUTE CIJFERS

(miljoenen euro's)

	2006	2007	2008	2009	2010	2011	2012	2013	2014
Rekening voor bestemming van primaire inkomens									
Middelen	1.391,0	1.465,0	1.538,2	1.464,3	1.536,9	1.588,1	1.608,7	1.644,2	1.673,1
Exploitatieoverschot (B.2n)	48,3	50,5	48,5	41,0	39,7	39,1	36,4	31,6	31,3
Gemengd inkomen (B.3n)	172,3	182,4	186,1	176,1	181,2	192,0	187,2	194,8	204,1
Beloning van werknemers (D.1)	990,2	1.034,6	1.086,6	1.109,9	1.128,2	1.177,2	1.217,5	1.251,4	1.277,1
Lonen (D.11)	754,3	783,2	821,1	831,4	843,5	880,3	910,5	933,1	952,3
Sociale premies t.l.v. werkgevers (D.12)	235,9	251,5	265,6	278,5	284,7	297,0	307,0	318,3	324,8
Werkelijke sociale premies t.l.v. werkgevers (D.121)	179,9	190,9	202,3	209,9	213,9	223,0	229,2	236,2	240,7
Toegerekende sociale premies t.l.v. werkgevers (D.122)	56,0	60,6	63,3	68,6	70,8	74,0	77,8	82,1	84,2
Inkomen uit vermogen (D.4)	180,2	197,5	217,0	137,2	187,9	179,8	167,6	166,4	160,6
Bestedingen	1.391,0	1.465,0	1.538,2	1.464,3	1.536,9	1.588,1	1.608,7	1.644,2	1.673,1
Inkomen uit vermogen (D.4)	26,6	36,6	40,8	28,7	26,5	28,2	26,9	20,8	20,7
Saldo primaire inkomens (B.5n)	1.364,5	1.428,5	1.497,4	1.435,6	1.510,3	1.559,9	1.581,8	1.623,3	1.652,4
Secundaire inkomensverdelingsrekening									
Middelen	1.677,8	1.758,6	1.846,8	1.829,8	1.914,9	1.980,6	2.026,6	2.090,7	2.134,9
Saldo primaire inkomens (B.5n)	1.364,5	1.428,5	1.497,4	1.435,6	1.510,3	1.559,9	1.581,8	1.623,3	1.652,4
Toegerekende sociale premies t.l.v. werkgevers (D.612)	0,2	0,2	0,2	0,2	0,2	0,2	0,2	0,2	0,2
Sociale uitkeringen (exclusief sociale overdrachten in natura) (D.62)	272,9	300,0	318,1	354,8	367,8	384,9	407,2	431,8	444,4
Uitkeringen sociale verzekering in geld (D.621)	175,7	198,5	211,4	236,6	249,6	263,7	282,3	300,4	310,9
Uitkeringen overige sociale verzekeringen (D.622)	75,3	76,7	78,9	86,2	86,8	88,5	91,2	96,3	97,6
Uitkeringen sociale voorziening in geld (D.623)	21,8	24,8	27,7	32,1	31,4	32,7	33,7	35,1	35,8
Overige inkomensoverdrachten (D.7)	40,3	29,9	31,2	39,3	36,6	35,7	37,5	35,4	38,0
Bestedingen	1.677,8	1.758,6	1.846,8	1.829,8	1.914,9	1.980,6	2.026,6	2.090,7	2.134,9
Belastingen op inkomen, vermogen, ... (D.5)	185,6	203,4	208,7	193,7	202,2	212,4	220,2	235,4	238,7
Sociale premies (D.61)	352,9	377,1	395,3	413,8	421,7	437,0	452,0	469,7	478,2
Werkelijke sociale premies t.l.v. werkgevers (D.611)	179,7	190,6	202,0	209,7	213,7	222,8	228,9	236,1	240,7
Toegerekende sociale premies t.l.v. werkgevers (D.612)	56,0	60,6	63,3	68,6	70,8	74,0	77,8	82,1	84,2
Werkelijke sociale premies t.l.v. huishoudens (D.613)	116,6	124,7	131,1	134,3	137,4	143,5	146,8	152,7	155,7
Aanvullende sociale premies t.l.v. huishoudens (D.614)	5,2	5,7	6,5	6,1	6,6	7,1	6,8	6,4	6,6
Vergoeding voor diensten in het kader van de socialeverzekeringsregeling (D61SC)	-4,6	-4,6	-7,7	-4,9	-6,8	-10,3	-8,2	-7,7	-8,9
Uitkeringen overige sociale verzekeringen (D.622)	0,2	0,2	0,2	0,2	0,2	0,2	0,2	0,2	0,2
Overige inkomensoverdrachten (D.7)	45,9	40,4	44,0	49,8	50,8	52,6	56,1	56,6	58,6
Beschikbaar inkomen (B.6n)	1.093,2	1.137,6	1.198,7	1.172,3	1.240,0	1.278,4	1.298,1	1.328,8	1.359,3

Bron: INR

15. Consumptieve bestedingen van huishoudens per gewest en
COICOP 2 en 3 digits

15.1 CONSUMPTIEVE BESTEDINGEN VAN HUISHOUDENS PER GEWEST (NUTS - 1) EN COICOP 2 EN 3 DIGITS - BRUSSELS HOOFDSTEDELIJK GEWEST - ABSOLUTE CIJFERS

(miljoenen euro's)

	2006	2007	2008	2009	2010	2011	2012	2013	2014
Consumptieve bestedingen van huishoudens (nationaal)	16.777,8	17.371,4	18.285,0	18.293,7	19.052,6	19.164,5	19.608,5	19.855,2	20.342,8
Voedingsmiddelen en alcoholvrije dranken	1.942,3	1.998,0	2.168,4	2.262,7	2.326,5	2.267,8	2.361,8	2.515,0	2.597,4
Voedingsmiddelen	1.761,2	1.811,9	1.970,1	2.058,1	2.118,9	2.063,8	2.158,8	2.307,6	2.385,9
Alcoholvrije dranken	181,1	186,1	198,2	204,6	207,6	204,0	203,0	207,4	211,5
Alcoholhoudende dranken en tabak	687,5	709,0	692,4	723,8	839,6	797,5	791,4	759,1	778,7
Alcoholhoudende dranken	265,8	274,2	285,2	285,7	292,5	290,7	293,9	300,2	310,6
Tabak	374,7	383,1	357,3	383,7	479,9	440,0	428,2	395,2	403,7
Verdovende middelen	47,0	51,6	49,9	54,4	67,3	66,9	69,4	63,8	64,4
Kleding en schoeisel	732,2	773,8	797,0	794,9	827,3	789,8	796,0	792,2	793,6
Kledingsartikelen	607,0	647,3	679,7	668,7	679,6	650,0	658,1	657,9	658,6
Schoeisel	125,2	126,5	117,3	126,2	147,7	139,7	137,9	134,3	135,0
Huisvesting, water, elektriciteit, gas en andere brandstoffen	5.165,4	5.195,2	5.591,4	5.478,0	5.629,4	5.871,9	6.133,3	6.201,1	6.234,7
Werkelijke woninghuur (huurders)	1.777,4	1.731,2	1.862,9	1.943,7	1.938,8	2.057,1	2.125,9	2.126,6	2.245,0
Toegerekende woninghuur (eigenaars)	2.136,7	2.192,0	2.232,9	2.236,1	2.313,8	2.352,9	2.413,2	2.467,5	2.512,8
Goederen en diensten voor kleine herstellingen aan woningen	151,1	154,6	156,6	165,3	160,6	157,9	166,8	170,2	170,4
Watervoorziening en overige diensten i.v.m. woningen	345,2	387,6	410,5	417,5	429,9	426,7	436,8	473,2	509,6
Elektriciteit, gas en andere brandstoffen	755,0	729,8	928,4	715,4	786,3	877,3	990,6	963,6	797,0
Stoffering, huishoudelijke apparaten en dagelijks onderhoud van woningen	794,4	813,9	876,5	932,7	916,1	815,6	792,3	998,5	1.140,7
Meubelen, stoffering, tapijten en andere vloerbekleding en Huishoudtoestellen	299,5	323,1	355,0	378,2	345,7	266,8	222,6	397,4	509,0
Huishoudtextiel	72,6	72,7	84,1	97,4	94,1	74,1	69,9	81,4	92,6
Vaat- en glaswerk, huisraad	80,7	77,7	71,2	72,9	79,2	82,2	85,2	85,3	85,3
Gereedschap voor huis en tuin	50,6	56,2	55,9	55,9	58,8	63,4	67,8	75,0	78,9
Niet-duurzame huishoudartikelen en huishoudelijke diensten	291,0	284,3	310,3	328,2	338,2	329,1	346,9	359,4	374,9
Gezondheidsuitgaven	825,8	836,8	898,9	962,6	1.032,4	1.077,9	1.097,3	1.118,0	1.143,8
Geneesmiddelen en andere farmaceutische producten en therapeutische uitrustingen	252,1	246,3	241,8	250,0	256,6	256,9	264,2	271,9	277,0
Geneeskundige, tandheelkundige en paramedische diensten (buiten het ziekenhuis)	141,9	142,8	142,6	161,4	179,6	196,7	203,3	207,9	215,0
Verpleging in ziekenhuizen en gelijkgestelde diensten	431,8	447,7	514,5	551,2	596,2	624,3	629,8	638,2	651,7
Transport	1.609,0	1.676,2	1.750,9	1.707,5	1.870,5	2.003,2	2.131,3	1.997,4	1.975,1
Aankoop van particuliere voertuigen	371,9	370,3	374,9	356,7	404,5	453,3	584,4	408,2	382,3
Kosten gekoppeld aan het gebruik van particuliere voertuigen	907,3	936,2	981,7	946,4	1.022,9	1.047,4	1.033,9	1.055,1	1.038,2
Vervoerdiensten	329,8	369,8	394,3	404,3	443,0	502,6	513,0	534,1	554,6
Communicatie	468,8	480,3	493,4	532,1	554,0	510,0	529,9	499,8	488,0
Posterijen	16,9	19,1	20,1	21,2	23,4	22,6	21,9	20,9	21,2
Telefoon- en faxtoestellen	23,5	24,3	26,1	24,4	24,9	25,2	24,0	24,3	24,4
Telefoon-, telegraaf- en faxdiensten	428,4	436,9	447,3	486,6	505,7	462,2	483,9	454,6	442,4
Recreatie en cultuur	1.416,0	1.450,6	1.505,9	1.568,6	1.553,1	1.549,3	1.538,0	1.504,5	1.504,5
Audiovisuele, fotografische en informaticatoestellen en -dragere en Duurzame recreatiegoederen	317,5	295,9	284,3	310,0	324,1	286,5	255,4	212,8	205,0
Niet-duurzame recreatiegoederen (camping-, tuinbouwartikelen, enz.), dieren en aanverwante producten	247,3	257,2	258,3	250,7	248,5	224,4	219,8	228,9	237,5
TV-abonnement, loterijen, sportbeoefening en andere recreatieve en culturele diensten	404,8	432,3	459,2	459,4	452,2	471,9	509,7	517,6	532,2
Kranten, boeken en schrijfwaren	262,3	264,0	267,9	266,9	264,5	256,4	235,3	233,6	236,2
Pakketreizen	184,1	201,2	236,3	281,6	263,8	310,1	317,9	311,7	293,6
Onderwijs	59,8	61,1	62,1	65,6	67,5	69,5	73,1	76,4	80,3
Restaurants, cafés en hotels	1.023,7	1.095,1	1.150,7	1.112,7	1.144,4	1.071,0	1.080,9	1.146,0	1.252,8
Restaurants en cafés	713,9	772,9	818,8	796,5	800,9	850,9	847,3	867,0	921,5
Hotels	309,8	322,2	331,9	316,2	343,6	220,2	233,6	279,1	331,3
Diverse goederen en diensten	2.052,8	2.281,3	2.297,3	2.152,6	2.291,8	2.341,0	2.283,3	2.247,1	2.353,0
Lichamelijke verzorging	332,7	340,2	355,4	353,5	339,6	336,3	354,1	379,6	395,3
Prostitutie	71,4	74,4	78,7	83,1	86,1	90,7	95,1	98,4	100,8
Artikelen voor persoonlijk gebruik n.e.g.	85,6	89,2	88,3	90,9	101,3	88,7	84,3	87,7	93,9

15.1 CONSUMPTIEVE BESTEDINGEN VAN HUISHOUDENS PER GEWEST (NUTS - 1) EN COICOP 2 EN 3 DIGITS - BRUSSELS HOOFDSTEDELIJK GEWEST - ABSOLUTE CIJFERS (VERVOLG)

(miljoenen euro's)

	2006	2007	2008	2009	2010	2011	2012	2013	2014
Sociale diensten	274,7	299,7	306,9	304,3	293,2	306,2	315,2	313,3	338,0
Verzekeringen (exclusief pensioenfondsen)	372,4	390,2	412,7	424,5	457,1	507,5	495,2	435,6	434,5
Financiële diensten (inclusief pensioenfondsen) n.e.g.	684,1	837,5	778,5	567,0	639,9	651,4	546,6	537,2	579,3
Andere diensten n.e.g.	232,0	250,0	276,8	329,2	374,6	360,2	392,8	395,2	411,2

15.2 CONSUMPTIEVE BESTEDINGEN VAN DE HUISHOUDENS PER GEWEST (NUTS - 1) EN COICOP 2 EN 3 DIGITS - BRUSSELS HOOFDSTEDELIJK GEWEST - AANDEEL PER GEOGRAFISCHE EENHEID

(procenten)

	2006	2007	2008	2009	2010	2011	2012	2013	2014
Consumptieve bestedingen van huishoudens (nationaal)	10,4	10,3	10,3	10,3	10,3	10,0	10,0	10,0	10,1
Voedingsmiddelen en alcoholvrije dranken	9,6	9,6	9,6	9,8	9,8	9,5	9,4	9,6	9,8
Voedingsmiddelen	9,6	9,5	9,6	9,7	9,8	9,6	9,4	9,7	9,9
Alcoholvrije dranken	9,6	9,8	10,0	10,2	10,1	9,4	9,2	9,0	9,0
Alcoholhoudende dranken en tabak	10,4	10,5	10,1	10,2	11,3	11,0	10,6	9,6	9,4
Alcoholhoudende dranken	10,1	10,1	10,1	9,6	9,5	9,4	9,3	9,2	9,2
Tabak	10,5	10,7	10,2	10,6	12,6	12,2	11,4	9,9	9,6
Verdovende middelen	10,5	10,7	10,2	10,6	12,6	12,2	11,4	9,9	9,6
Kleding en schoeisel	9,5	9,3	9,7	9,6	9,8	8,9	8,5	8,3	8,3
Kledingsartikelen	9,5	9,4	9,9	9,7	9,8	8,9	8,5	8,3	8,3
Schoeisel	9,5	9,0	8,6	9,0	9,6	9,0	8,5	8,3	8,4
Huisvesting, water, elektriciteit, gas en andere brandstoffen	13,7	13,6	13,3	13,2	12,9	12,9	12,9	12,8	13,0
Werkelijke woninghuur (huurders)	24,9	23,2	23,9	23,9	23,1	23,7	23,6	22,7	22,9
Toegerekende woninghuur (eigenaars)	11,4	11,4	11,2	11,0	11,2	11,2	11,3	11,3	11,2
Goederen en diensten voor kleine herstellingen aan woningen	7,7	7,5	7,2	7,3	6,9	6,5	6,6	6,4	6,2
Watervoorziening en overige diensten i.v.m. woningen	16,6	17,4	17,4	16,2	15,8	15,0	14,7	15,4	15,5
Elektriciteit, gas en andere brandstoffen	9,8	10,0	9,5	8,5	8,1	8,4	8,5	8,4	8,3
Stoffering, huishoudelijke apparaten en dagelijks onderhoud van woningen	8,6	8,2	8,4	8,7	8,1	6,9	6,6	8,2	9,2
Meubelen, stoffering, tapijten en andere vloerbekleding en Huishoudtoestellen	6,8	6,7	7,1	7,2	6,2	4,5	3,8	6,9	8,7
Huishoudtextiel	9,3	8,3	8,8	9,9	9,2	6,8	6,2	7,4	8,4
Vaat- en glaswerk, huisraad	10,4	9,5	8,7	9,1	9,9	9,9	9,8	9,7	9,6
Gereedschap voor huis en tuin	6,1	6,1	5,8	5,6	5,7	5,8	6,0	6,7	7,0
Niet-duurzame huishoudartikelen en huishoudelijke diensten	12,0	11,5	11,5	11,9	11,7	11,2	11,0	10,8	11,0
Gezondheidsuitgaven	9,2	8,9	9,2	9,1	9,4	9,4	9,3	9,2	9,1
Geneesmiddelen en andere farmaceutische producten en therapeutische uitrustingen	8,7	8,4	8,5	8,4	8,5	8,5	8,5	8,4	8,4
Geneeskundige, tandheelkundige en paramedische diensten (buiten het ziekenhuis)	8,8	8,6	8,8	8,7	8,5	8,5	8,5	8,5	8,5
Verpleging in ziekenhuizen en gelijkgestelde diensten	9,7	9,2	9,7	9,7	10,2	10,1	10,0	9,8	9,7
Transport	8,3	8,4	8,4	8,5	8,6	8,7	9,5	8,7	8,6
Aankoop van particuliere voertuigen	6,6	6,4	6,3	6,2	6,4	7,0	10,1	6,8	6,3
Kosten gekoppeld aan het gebruik van particuliere voertuigen	7,6	7,6	7,5	7,8	7,7	7,4	7,2	7,2	7,1
Vervoerdiensten	18,2	18,8	19,4	19,8	21,1	22,2	22,5	23,0	23,1
Communicatie	11,0	11,0	11,4	12,0	12,4	11,5	11,1	10,6	10,5
Posterijen	11,0	12,1	12,4	12,9	13,9	13,4	12,8	13,0	13,5
Telefoon- en faxtoestellen	11,1	10,9	11,4	12,0	12,3	11,4	11,0	10,5	10,4
Telefoon-, telegraaf- en faxdiensten	11,1	10,9	11,4	12,0	12,3	11,4	11,0	10,5	10,4
Recreatie en cultuur	9,4	9,1	9,1	9,5	9,4	9,0	8,9	8,6	8,5
Audiovisuele, fotografische en informaticatoestellen en -dragere en Duurzame recreatiegoederen	10,7	9,5	9,2	10,4	10,9	9,2	8,5	7,3	7,1
Niet-duurzame recreatiegoederen (camping-, tuinbouwartikelen, enz.), dieren en aanverwante producten	8,1	7,9	7,7	7,5	7,3	6,5	6,2	6,2	6,4
TV-abonnement, loterijen, sportbeoefening en andere recreatieve en culturele diensten	9,4	9,5	9,7	9,7	9,5	9,7	9,9	9,8	9,5
Kranten, boeken en schrijfwaren	11,5	11,2	11,0	11,0	10,9	10,1	9,7	9,9	10,1
Pakketreizen	7,8	7,7	8,4	9,5	9,1	9,5	9,9	9,8	9,5
Onderwijs	9,1	9,0	8,9	9,2	9,1	9,4	9,7	9,7	9,8
Restaurants, cafés en hotels	10,4	10,5	10,4	10,1	9,7	9,0	8,7	8,8	8,9
Restaurants en cafés	10,2	10,4	10,5	10,4	10,2	9,3	8,9	8,8	8,8
Hotels	11,0	10,8	10,2	9,4	8,8	8,0	7,9	8,8	9,1
Diverse goederen en diensten	9,3	9,3	9,4	9,4	9,5	9,2	9,2	9,3	9,5
Lichamelijke verzorging	10,6	10,4	10,2	10,0	9,4	9,2	9,2	9,3	9,3
Prostitutie	9,7	9,8	9,9	10,1	10,3	10,4	10,6	10,7	10,7
Artikelen voor persoonlijk gebruik n.e.g.	12,5	12,1	11,1	11,1	12,0	10,0	9,1	9,2	9,7

15.2 CONSUMPTIEVE BESTEDINGEN VAN DE HUISHOUDENS PER GEWEST (NUTS - 1) EN COICOP 2 EN 3 DIGITS - BRUSSELS HOOFDSTEDELIJK GEWEST - AANDEEL PER GEOGRAFISCHE EENHEID (VERVOLG)

(procenten)

	2006	2007	2008	2009	2010	2011	2012	2013	2014
Sociale diensten	10,7	10,6	11,0	10,9	10,6	11,2	10,8	10,5	10,8
Verzekeringen (exclusief pensioenfondsen)	7,8	7,6	7,9	7,7	7,6	7,5	7,6	7,8	8,0
Financiële diensten (inclusief pensioenfondsen) n.e.g.	9,3	9,4	9,5	9,3	9,3	9,3	9,4	9,3	9,6
Andere diensten n.e.g.	8,5	8,9	9,0	9,9	11,3	10,2	10,1	10,1	10,2

15.3 CONSUMPTIEVE BESTEDINGEN VAN HUISHOUDENS PER GEWEST (NUTS - 1) EN COICOP 2 EN 3 DIGITS - VLAAMS GEWEST - ABSOLUTE CIJFERS

(miljoenen euro's)

	2006	2007	2008	2009	2010	2011	2012	2013	2014
Consumptieve bestedingen van huishoudens (nationaal)	94.971,3	99.632,6	104.272,6	103.609,2	108.471,4	113.165,4	116.476,9	119.071,6	120.841,6
Voedingsmiddelen en alcoholvrije dranken	11.797,9	12.158,5	13.048,0	13.400,4	13.763,6	14.000,5	14.854,1	15.422,2	15.660,6
Voedingsmiddelen	10.706,7	11.067,3	11.918,7	12.255,6	12.585,2	12.747,6	13.571,8	14.063,7	14.260,7
Alcoholvrije dranken	1.091,2	1.091,2	1.129,4	1.144,8	1.178,4	1.252,8	1.282,3	1.358,5	1.399,9
Alcoholhoudende dranken en tabak	3.741,4	3.749,3	3.694,9	3.810,5	4.020,0	3.952,9	4.103,8	4.304,6	4.513,7
Alcoholhoudende dranken	1.456,4	1.480,9	1.552,1	1.655,8	1.725,0	1.752,4	1.797,5	1.841,4	1.899,9
Tabak	2.030,5	1.999,0	1.880,1	1.886,9	2.012,7	1.910,0	1.984,7	2.120,6	2.254,0
Verdovende middelen	254,5	269,4	262,6	267,8	282,2	290,4	321,6	342,6	359,8
Kleding en schoeisel	4.767,0	5.041,8	5.028,6	5.047,4	5.134,1	5.645,9	6.080,8	6.352,4	6.338,0
Kledingsartikelen	3.954,1	4.169,9	4.178,6	4.178,5	4.204,7	4.663,0	5.037,1	5.291,9	5.285,4
Schoeisel	812,9	872,0	850,0	868,9	929,4	982,9	1.043,8	1.060,5	1.052,6
Huisvesting, water, elektriciteit, gas en andere brandstoffen	21.620,4	22.008,2	24.199,4	24.055,6	25.310,4	26.278,0	27.528,7	27.897,0	27.639,6
Werkelijke woninghuur (huurders)	3.369,8	3.602,8	3.759,8	3.842,6	4.022,3	4.169,1	4.330,7	4.455,8	4.560,5
Toegerekende woninghuur (eigenaars)	11.814,2	12.098,9	12.542,0	12.799,4	13.025,1	13.288,5	13.606,3	13.857,5	14.331,0
Goederen en diensten voor kleine herstellingen aan woningen	1.208,2	1.251,1	1.306,3	1.381,3	1.416,2	1.434,0	1.495,7	1.590,7	1.650,5
Watervoorziening en overige diensten i.v.m. woningen	1.054,0	1.109,5	1.171,2	1.303,2	1.393,2	1.546,7	1.626,9	1.653,0	1.762,9
Elektriciteit, gas en andere brandstoffen	4.174,2	3.945,9	5.419,9	4.729,1	5.453,5	5.839,7	6.469,2	6.340,0	5.334,5
Stoffering, huishoudelijke apparaten en dagelijks onderhoud van woningen	5.244,3	5.667,9	6.080,5	6.297,7	6.663,7	7.328,0	7.625,0	7.679,9	7.755,8
Meubelen, stoffering, tapijten en andere vloerbekleding en Huishoudtoestellen	2.547,4	2.832,5	2.987,6	3.139,3	3.388,3	3.794,4	3.834,9	3.778,7	3.805,5
Huishoudtextiel	430,3	487,4	557,4	579,4	597,8	676,3	725,1	725,0	729,0
Vaat- en glaswerk, huisraad	415,3	442,5	448,9	430,0	418,6	472,6	509,6	513,3	509,1
Gereedschap voor huis en tuin	478,5	504,8	545,9	568,8	596,1	629,1	658,9	630,7	624,7
Niet-duurzame huishoudartikelen en huishoudelijke diensten	1.372,8	1.400,7	1.540,7	1.580,1	1.662,9	1.755,6	1.896,4	2.032,1	2.087,6
Gezondheidsuitgaven	5.197,6	5.503,7	5.708,1	6.189,1	6.477,2	6.676,9	6.888,3	7.102,9	7.355,4
Geneesmiddelen en andere farmaceutische producten en therapeutische uitrustingen	1.650,7	1.673,1	1.638,4	1.737,7	1.745,7	1.745,9	1.812,2	1.881,1	1.926,1
Geneeskundige, tandheelkundige en paramedische diensten (buiten het ziekenhuis)	946,0	984,9	959,3	1.092,5	1.255,8	1.364,0	1.426,1	1.459,1	1.517,5
Verpleging in ziekenhuizen en gelijkgestelde diensten	2.600,9	2.845,8	3.110,4	3.359,0	3.475,7	3.567,0	3.650,0	3.762,6	3.911,8
Transport	11.188,7	11.518,0	12.026,9	11.384,5	12.287,2	12.907,5	12.704,3	13.088,1	13.085,9
Aankoop van particuliere voertuigen	3.100,1	3.120,6	3.191,0	3.088,7	3.405,0	3.452,7	3.107,1	3.305,9	3.340,8
Kosten gekoppeld aan het gebruik van particuliere voertuigen	7.117,8	7.337,9	7.760,5	7.252,2	7.828,5	8.359,3	8.523,8	8.726,6	8.647,8
Vervoerdiensten	970,7	1.059,5	1.075,4	1.043,6	1.053,8	1.095,5	1.073,5	1.055,7	1.097,3
Communicatie	2.430,2	2.516,3	2.456,9	2.456,2	2.459,5	2.507,9	2.739,0	2.752,2	2.717,0
Posterijen	84,1	84,4	87,5	88,6	91,8	93,8	95,6	91,2	90,3
Telefoon- en faxtoestellen	122,3	128,4	130,5	112,9	111,2	124,6	125,1	135,2	137,3
Telefoon-, telegraaf- en faxdiensten	2.223,8	2.303,5	2.238,8	2.254,7	2.256,5	2.289,4	2.518,3	2.525,9	2.489,5
Recreatie en cultuur	9.010,8	9.588,3	9.953,2	9.826,7	9.735,5	10.221,9	10.275,7	10.633,3	10.901,7
Audiovisuele, fotografische en informaticatoestellen en -dragere en Duurzame recreatiegoederen	1.939,3	2.080,9	2.080,3	1.887,6	1.832,2	1.913,4	1.880,4	2.006,1	2.097,4
Niet-duurzame recreatiegoederen (camping-, tuinbouwartikelen, enz.), dieren en aanverwante producten	1.689,3	1.780,9	1.852,1	1.838,4	1.869,5	1.972,9	2.055,5	2.175,3	2.222,7
TV-abonnement, loterijen, sportbeoefening en andere recreatieve en culturele diensten	2.424,7	2.509,1	2.635,1	2.708,4	2.733,6	2.726,1	2.843,3	2.940,3	3.123,5
Kranten, boeken en schrijfwaren	1.321,8	1.355,7	1.373,0	1.357,3	1.352,7	1.505,1	1.473,8	1.445,6	1.410,0
Pakketreizen	1.635,9	1.861,7	2.012,7	2.035,0	1.947,5	2.104,5	2.022,8	2.066,0	2.048,2
Onderwijs	397,8	414,0	429,8	429,9	445,3	443,1	443,6	461,3	482,8
Restaurants, cafés en hotels	6.357,0	6.667,5	7.021,1	7.015,4	7.544,4	7.723,7	8.103,4	8.693,1	9.426,2
Restaurants en cafés	4.516,4	4.758,2	4.948,2	4.844,8	5.001,7	5.915,4	6.171,1	6.567,6	6.984,7
Hotels	1.840,6	1.909,3	2.072,9	2.170,5	2.542,7	1.808,3	1.932,3	2.125,5	2.441,4
Diverse goederen en diensten	13.218,3	14.799,1	14.625,1	13.695,8	14.630,5	15.479,1	15.130,0	14.684,6	14.964,9
Lichamelijke verzorging	1.841,2	1.937,8	2.044,1	2.052,4	2.082,5	2.166,5	2.293,2	2.480,5	2.597,1
Prostitutie	428,2	441,1	459,7	477,8	485,3	501,1	518,0	530,7	539,4
Artikelen voor persoonlijk gebruik n.e.g.	377,5	418,6	470,4	478,1	471,3	560,0	616,9	625,1	612,3

15.3 CONSUMPTIEVE BESTEDINGEN VAN HUISHOUDENS PER GEWEST (NUTS - 1) EN COICOP 2 EN 3 DIGITS - VLAAMS GEWEST - ABSOLUTE CIJFERS (VERVOLG)

(miljoenen euro's)

	2006	2007	2008	2009	2010	2011	2012	2013	2014
Sociale diensten	1.402,1	1.580,6	1.502,6	1.499,5	1.506,4	1.454,3	1.567,1	1.616,1	1.737,8
Verzekeringen (exclusief pensioenfondsen)	3.008,5	3.241,3	3.288,9	3.504,0	3.854,4	4.318,3	4.189,5	3.502,6	3.389,4
Financiële diensten (inclusief pensioenfondsen) n.e.g.	4.572,3	5.569,0	5.150,0	3.844,7	4.344,9	4.441,5	3.709,9	3.678,9	3.755,7
Andere diensten n.e.g.	1.588,4	1.610,7	1.709,4	1.839,3	1.885,9	2.037,4	2.235,4	2.250,7	2.333,1

15.4 CONSUMPTIEVE BESTEDINGEN VAN DE HUISHOUDENS PER GEWEST (NUTS - 1) EN COICOP 2 EN 3 DIGITS - VLAAMS GEWEST - AANDEEL PER GEOGRAFISCHE EENHEID

(procenten)

	2006	2007	2008	2009	2010	2011	2012	2013	2014
Consumptieve bestedingen van huishoudens (nationaal)	58,8	58,8	58,7	58,5	58,6	59,2	59,4	59,7	59,8
Voedingsmiddelen en alcoholvrije dranken	58,3	58,2	58,0	57,9	58,2	58,9	59,2	59,2	59,0
Voedingsmiddelen	58,3	58,2	58,1	58,0	58,3	59,0	59,3	59,2	59,0
Alcoholvrije dranken	57,9	57,3	57,0	56,9	57,1	58,0	58,3	59,1	59,4
Alcoholhoudende dranken en tabak	56,4	55,3	54,0	53,5	54,1	54,7	54,7	54,7	54,6
Alcoholhoudende dranken	55,4	54,8	54,8	55,4	56,0	56,8	57,1	56,7	56,4
Tabak	57,0	55,7	53,4	52,2	52,7	53,0	53,0	53,2	53,4
Verdovende middelen	57,0	55,7	53,4	52,2	52,7	53,0	53,0	53,2	53,4
Kleding en schoeisel	62,0	60,9	61,1	60,8	60,6	63,5	64,9	66,4	66,6
Kledingsartikelen	62,1	60,6	60,9	60,6	60,6	63,5	65,0	66,5	66,8
Schoeisel	61,9	62,2	62,4	61,9	60,7	63,2	64,7	65,8	65,6
Huisvesting, water, elektriciteit, gas en andere brandstoffen	57,4	57,5	57,5	57,8	57,9	57,9	57,9	57,7	57,6
Werkelijke woninghuur (huurders)	47,3	48,2	48,2	47,2	47,9	48,1	48,1	47,6	46,5
Toegerekende woninghuur (eigenaars)	63,0	62,9	62,9	63,1	63,2	63,4	63,5	63,5	63,7
Goederen en diensten voor kleine herstellingen aan woningen	61,6	60,7	60,2	60,7	60,5	59,2	59,0	59,8	60,4
Watervoorziening en overige diensten i.v.m. woningen	50,7	49,9	49,6	50,7	51,3	54,2	54,8	53,9	53,7
Elektriciteit, gas en andere brandstoffen	54,0	54,1	55,2	56,5	56,5	55,7	55,5	55,3	55,3
Stoffering, huishoudelijke apparaten en dagelijks onderhoud van woningen	57,0	57,2	58,1	58,4	58,6	61,8	63,1	63,1	62,6
Meubelen, stoffering, tapijten en andere vloerbekleding en Huishoudtoestellen	58,0	58,5	59,5	59,9	60,4	64,3	66,0	65,7	64,8
Huishoudtextiel	55,2	55,7	58,4	58,7	58,1	62,3	64,1	65,9	66,0
Vaat- en glaswerk, huisraad	53,4	54,3	55,0	53,9	52,2	57,0	58,9	58,4	57,5
Gereedschap voor huis en tuin	57,6	55,1	56,1	57,5	57,3	58,0	58,3	56,5	55,5
Niet-duurzame huishoudartikelen en huishoudelijke diensten	56,6	56,8	57,1	57,2	57,7	59,5	60,2	61,1	61,3
Gezondheidsuitgaven	57,9	58,3	58,3	58,7	59,1	58,2	58,4	58,4	58,5
Geneesmiddelen en andere farmaceutische producten en therapeutische uitrustingen	56,8	57,0	57,5	58,1	58,0	58,0	58,2	58,4	58,5
Geneeskundige, tandheelkundige en paramedische diensten (buiten het ziekenhuis)	58,5	59,1	58,9	59,1	59,4	59,2	59,4	59,5	59,7
Verpleging in ziekenhuizen en gelijkgestelde diensten	58,4	58,7	58,6	59,0	59,5	57,9	58,0	58,0	57,9
Transport	57,4	57,5	57,4	57,0	56,7	56,3	56,5	56,8	56,8
Aankoop van particuliere voertuigen	54,6	54,2	53,9	53,8	53,6	53,0	53,5	55,0	55,0
Kosten gekoppeld aan het gebruik van particuliere voertuigen	59,2	59,5	59,6	59,5	59,3	59,1	59,2	59,3	59,4
Vervoerdiensten	53,5	54,0	53,1	51,2	50,1	48,3	47,0	45,4	45,7
Communicatie	57,3	57,6	56,8	55,5	55,0	56,6	57,4	58,4	58,7
Posterijen	54,8	53,6	54,0	53,7	54,4	55,6	55,9	56,9	57,3
Telefoon- en faxtoestellen	57,4	57,7	56,9	55,5	55,0	56,7	57,4	58,5	58,7
Telefoon-, telegraaf- en faxdiensten	57,4	57,7	56,9	55,5	55,0	56,7	57,4	58,5	58,7
Recreatie en cultuur	60,0	60,3	60,5	59,8	59,2	59,3	59,4	61,0	61,9
Audiovisuele, fotografische en informaticatoestellen en -dragere en Duurzame recreatiegoederen	65,1	66,9	67,3	63,5	61,8	61,7	62,9	69,2	72,9
Niet-duurzame recreatiegoederen (camping-, tuinbouwartikelen, enz.), dieren en aanverwante producten	55,3	54,8	54,9	55,0	55,1	57,3	58,2	59,3	59,5
TV-abonnement, loterijen, sportbeoefening en andere recreatieve en culturele diensten	56,0	55,1	55,5	57,2	57,4	55,8	55,2	55,4	55,9
Kranten, boeken en schrijfwaren	57,9	57,6	56,4	55,8	55,9	59,2	60,8	61,1	60,6
Pakketreizen	69,0	70,9	71,4	68,6	67,2	64,5	63,2	64,8	66,2
Onderwijs	60,6	60,8	61,6	60,0	60,3	59,7	58,9	58,8	59,2
Restaurants, cafés en hotels	64,5	64,1	63,7	63,6	64,0	64,9	65,2	66,4	66,9
Restaurants en cafés	64,2	64,0	63,7	63,2	63,4	64,6	65,1	66,3	66,7
Hotels	65,1	64,2	63,8	64,3	65,1	65,7	65,7	66,8	67,4
Diverse goederen en diensten	60,2	60,5	59,9	59,9	60,4	60,9	60,8	60,8	60,5
Lichamelijke verzorging	58,6	59,1	58,7	58,1	57,9	59,0	59,7	61,0	61,4
Prostitutie	58,3	58,2	58,1	57,9	57,8	57,6	57,5	57,5	57,5
Artikelen voor persoonlijk gebruik n.e.g.	55,0	56,8	59,0	58,4	55,9	63,2	66,5	65,4	63,2

15.4 CONSUMPTIEVE BESTEDINGEN VAN DE HUISHOUDENS PER GEWEST (NUTS - 1) EN COICOP 2 EN 3 DIGITS - VLAAMS GEWEST - AANDEEL PER GEOGRAFISCHE EENHEID (VERVOLG)

(procenten)

	2006	2007	2008	2009	2010	2011	2012	2013	2014
Sociale diensten	54,9	55,8	53,8	54,0	54,7	53,2	53,7	54,4	55,6
Verzekeringen (exclusief pensioenfondsen)	62,9	63,3	62,8	63,6	64,0	64,1	64,0	63,0	62,3
Financiële diensten (inclusief pensioenfondsen) n.e.g.	62,4	62,3	62,7	63,1	63,4	63,4	63,5	63,7	62,4
Andere diensten n.e.g.	58,0	57,5	55,5	55,5	56,9	57,5	57,5	57,8	57,9

15.5 CONSUMPTIEVE BESTEDINGEN VAN HUISHOUDENS PER GEWEST (NUTS - 1) EN COICOP 2 EN 3 DIGITS - WAALS GEWEST - ABSOLUTE CIJFERS

(miljoenen euro's)

	2006	2007	2008	2009	2010	2011	2012	2013	2014
Consumptieve bestedingen van huishoudens (nationaal)	49.819,5	52.386,1	55.137,3	54.986,6	57.341,3	58.841,6	59.839,9	60.422,9	60.903,0
Voedingsmiddelen en alcoholvrije dranken	6.493,5	6.740,3	7.262,3	7.461,5	7.567,9	7.483,6	7.849,7	8.122,2	8.250,6
Voedingsmiddelen	5.881,7	6.112,8	6.608,7	6.801,1	6.890,1	6.779,8	7.137,9	7.390,2	7.507,0
Alcoholvrije dranken	611,7	627,5	653,6	660,5	677,8	703,8	711,8	732,1	743,6
Alcoholhoudende dranken en tabak	2.207,3	2.313,9	2.455,4	2.578,7	2.567,7	2.479,1	2.599,5	2.808,5	2.966,8
Alcoholhoudende dranken	907,0	947,5	996,1	1.045,6	1.060,3	1.039,3	1.056,0	1.103,5	1.154,5
Tabak	1.155,5	1.204,1	1.280,4	1.342,6	1.322,0	1.249,8	1.328,3	1.467,8	1.562,8
Verdovende middelen	144,9	162,3	178,9	190,5	185,4	190,0	215,2	237,1	249,4
Kleding en schoeisel	2.182,6	2.464,3	2.397,7	2.453,5	2.508,4	2.453,4	2.484,8	2.415,9	2.385,4
Kledingsartikelen	1.807,4	2.061,5	2.003,1	2.045,5	2.055,7	2.021,8	2.054,1	1.998,7	1.969,6
Schoeisel	375,1	402,9	394,7	408,0	452,7	431,7	430,6	417,3	415,8
Huisvesting, water, elektriciteit, gas en andere brandstoffen	10.855,5	11.074,0	12.292,5	12.083,6	12.759,6	13.210,0	13.889,3	14.264,9	14.061,7
Werkelijke woninghuur (huurders)	1.974,8	2.135,1	2.169,2	2.346,1	2.437,4	2.431,9	2.533,8	2.770,4	2.997,7
Toegerekende woninghuur (eigenaars)	4.801,3	4.938,2	5.169,7	5.233,0	5.250,6	5.306,8	5.394,4	5.494,8	5.635,1
Goederen en diensten voor kleine herstellingen aan woningen	602,5	655,2	706,4	727,8	764,8	829,5	871,3	899,1	909,1
Watervoorziening en overige diensten i.v.m. woningen	677,0	724,8	778,2	849,5	890,2	877,4	902,9	937,9	1.009,1
Elektriciteit, gas en andere brandstoffen	2.799,8	2.620,7	3.469,0	2.927,2	3.416,5	3.764,4	4.186,9	4.162,6	3.510,8
Stoffering, huishoudelijke apparaten en dagelijks onderhoud van woningen	3.159,3	3.423,4	3.505,6	3.543,8	3.779,2	3.699,1	3.662,5	3.486,9	3.491,1
Meubelen, stoffering, tapijten en andere vloerbekleding en Huishoudtoestellen	1.540,3	1.681,4	1.678,9	1.723,5	1.876,7	1.835,7	1.749,4	1.569,8	1.558,2
Huishoudtextiel	276,3	313,9	312,9	309,0	335,7	334,2	336,3	294,0	281,6
Vaat- en glaswerk, huisraad	281,2	293,7	295,6	294,6	303,4	274,6	270,7	280,2	290,2
Gereedschap voor huis en tuin	301,0	354,1	369,9	364,9	384,2	391,8	403,3	410,1	421,1
Niet-duurzame huishoudartikelen en huishoudelijke diensten	760,5	780,3	848,1	851,9	879,3	862,9	902,9	932,8	940,0
Gezondheidsuitgaven	2.947,4	3.099,8	3.177,4	3.378,5	3.446,7	3.714,1	3.807,7	3.933,2	4.078,3
Geneesmiddelen en andere farmaceutische producten en therapeutische uitrustingen	1.001,8	1.013,7	969,4	1.003,7	1.005,1	1.004,4	1.033,4	1.064,9	1.085,9
Geneeskundige, tandheelkundige en paramedische diensten (buiten het ziekenhuis)	527,3	537,2	525,7	593,9	677,9	742,3	768,6	782,4	806,2
Verpleging in ziekenhuizen en gelijkgestelde diensten	1.418,2	1.548,8	1.682,3	1.780,8	1.763,8	1.967,4	2.005,7	2.085,8	2.186,2
Transport	6.695,8	6.836,8	7.167,7	6.874,1	7.496,2	8.003,1	7.656,4	7.960,0	7.966,1
Aankoop van particuliere voertuigen	2.199,3	2.261,3	2.347,4	2.296,1	2.536,6	2.599,4	2.117,4	2.294,0	2.346,3
Kosten gekoppeld aan het gebruik van particuliere voertuigen	3.984,5	4.043,4	4.263,8	3.986,9	4.353,6	4.735,5	4.843,6	4.932,4	4.872,6
Vervoerdiensten	512,0	532,1	556,4	591,2	606,0	668,2	695,4	733,6	747,2
Communicatie	1.341,4	1.372,4	1.370,2	1.436,5	1.456,4	1.407,6	1.503,1	1.458,2	1.425,0
Posterijen	52,4	53,8	54,5	55,0	53,6	52,3	53,3	48,1	46,0
Telefoon- en faxtoestellen	67,2	69,6	72,5	65,9	65,9	70,0	68,6	71,6	72,1
Telefoon-, telegraaf- en faxdiensten	1.221,9	1.249,1	1.243,2	1.315,6	1.336,9	1.285,4	1.381,2	1.338,5	1.306,9
Recreatie en cultuur	4.581,3	4.849,7	4.997,5	5.041,1	5.143,5	5.454,2	5.476,6	5.281,2	5.202,4
Audiovisuele, fotografische en informaticatoestellen en -draggers en Duurzame recreatiegoederen	719,8	733,7	722,9	772,2	807,1	898,4	853,5	679,6	574,3
Niet-duurzame recreatiegoederen (camping-, tuinbouwartikelen, enz.), dieren en aanverwante producten	1.116,2	1.211,5	1.262,7	1.252,4	1.270,8	1.243,4	1.254,1	1.262,1	1.272,7
TV-abonnement, loterijen, sportbeoefening en andere recreatieve en culturele diensten	1.497,3	1.610,0	1.654,0	1.561,1	1.578,0	1.687,3	1.798,0	1.847,0	1.925,3
Kranten, boeken en schrijfwaren	697,6	733,3	791,3	804,9	803,4	779,3	712,3	683,7	681,3
Pakketreizen	550,4	561,1	566,7	650,6	684,3	845,7	858,6	808,7	748,8
Onderwijs	198,4	206,0	205,7	220,4	225,9	229,6	236,8	246,4	252,2
Restaurants, cafés en hotels	2.471,4	2.637,8	2.843,7	2.903,2	3.095,1	3.104,3	3.229,6	3.237,5	3.399,8
Restaurants en cafés	1.797,4	1.897,9	2.003,1	2.014,8	2.077,2	2.382,2	2.454,2	2.462,0	2.553,0
Hotels	674,0	739,9	840,6	888,4	1.017,9	722,2	775,4	775,5	846,8
Diverse goederen en diensten	6.685,8	7.367,7	7.461,6	7.011,6	7.294,6	7.603,4	7.443,8	7.208,0	7.423,7
Lichamelijke verzorging	968,8	1.001,7	1.078,6	1.122,7	1.174,5	1.165,6	1.193,5	1.205,8	1.237,3
Prostitutie	234,5	242,2	252,8	263,5	268,4	277,4	286,6	293,4	298,0
Artikelen voor persoonlijk gebruik n.e.g.	223,5	228,4	237,8	249,8	270,9	236,5	226,7	242,8	262,5

15.5 CONSUMPTIEVE BESTEDINGEN VAN HUISHOUDENS PER GEWEST (NUTS - 1) EN COICOP 2 EN 3 DIGITS - WAALS GEWEST - ABSOLUTE CIJFERS (VERVOLG)

(miljoenen euro's)

	2006	2007	2008	2009	2010	2011	2012	2013	2014
Sociale diensten	877,2	951,6	982,6	974,1	953,7	969,4	1.033,1	1.042,4	1.051,1
Verzekeringen (exclusief pensioenfondsen)	1.396,4	1.484,6	1.531,7	1.581,6	1.710,9	1.905,0	1.861,1	1.620,8	1.615,8
Financiële diensten (inclusief pensioenfondsen) n.e.g.	2.069,0	2.522,4	2.283,8	1.675,2	1.862,7	1.906,5	1.584,4	1.555,3	1.678,2
Andere diensten n.e.g.	916,3	936,7	1.094,4	1.144,7	1.053,5	1.143,1	1.258,5	1.247,5	1.280,8

15.6 CONSUMPTIEVE BESTEDINGEN VAN DE HUISHOUDENS PER GEWEST (NUTS - 1) EN COICOP 2 EN 3 DIGITS - WAALS GEWEST - AANDEEL PER GEOGRAFISCHE EENHEID

(procenten)

	2006	2007	2008	2009	2010	2011	2012	2013	2014
Consumptieve bestedingen van huishoudens (nationaal)	30,8	30,9	31,0	31,1	31,0	30,8	30,5	30,3	30,1
Voedingsmiddelen en alcoholvrije dranken	32,1	32,2	32,3	32,3	32,0	31,5	31,3	31,2	31,1
Voedingsmiddelen	32,0	32,2	32,2	32,2	31,9	31,4	31,2	31,1	31,1
Alcoholvrije dranken	32,5	32,9	33,0	32,8	32,8	32,6	32,4	31,8	31,6
Alcoholhoudende dranken en tabak	33,2	34,2	35,9	36,2	34,6	34,3	34,7	35,7	35,9
Alcoholhoudende dranken	34,5	35,0	35,1	35,0	34,4	33,7	33,5	34,0	34,3
Tabak	32,4	33,6	36,4	37,1	34,6	34,7	35,5	36,8	37,0
Verdovende middelen	32,4	33,6	36,4	37,1	34,6	34,7	35,5	36,8	37,0
Kleding en schoeisel	28,4	29,7	29,1	29,6	29,6	27,6	26,5	25,3	25,1
Kledingsartikelen	28,4	30,0	29,2	29,7	29,6	27,6	26,5	25,1	24,9
Schoeisel	28,6	28,7	29,0	29,1	29,6	27,8	26,7	25,9	25,9
Huisvesting, water, elektriciteit, gas en andere brandstoffen	28,8	28,9	29,2	29,0	29,2	29,1	29,2	29,5	29,3
Werkelijke woninghuur (huurders)	27,7	28,6	27,8	28,8	29,0	28,1	28,2	29,6	30,6
Toegerekende woninghuur (eigenaars)	25,6	25,7	25,9	25,8	25,5	25,3	25,2	25,2	25,1
Goederen en diensten voor kleine herstellingen aan woningen	30,7	31,8	32,5	32,0	32,6	34,2	34,4	33,8	33,3
Watervoorziening en overige diensten i.v.m. woningen	32,6	32,6	33,0	33,0	32,8	30,8	30,4	30,6	30,7
Elektriciteit, gas en andere brandstoffen	36,2	35,9	35,3	34,9	35,4	35,9	35,9	36,3	36,4
Stoffering, huishoudelijke apparaten en dagelijks onderhoud van woningen	34,3	34,5	33,5	32,9	33,3	31,2	30,3	28,6	28,2
Meubelen, stoffering, tapijten en andere vloerbekleding en Huishoudtoestellen	35,1	34,7	33,4	32,9	33,4	31,1	30,1	27,3	26,5
Huishoudtextiel	35,4	35,9	32,8	31,3	32,7	30,8	29,7	26,7	25,5
Vaat- en glaswerk, huisraad	36,2	36,1	36,2	36,9	37,8	33,1	31,3	31,9	32,8
Gereedschap voor huis en tuin	36,2	38,7	38,0	36,9	37,0	36,1	35,7	36,7	37,4
Niet-duurzame huishoudartikelen en huishoudelijke diensten	31,4	31,6	31,4	30,8	30,5	29,3	28,7	28,0	27,6
Gezondheidsuitgaven	32,8	32,8	32,5	32,1	31,4	32,4	32,3	32,3	32,4
Geneesmiddelen en andere farmaceutische producten en therapeutische uitrustingen	34,5	34,5	34,0	33,5	33,4	33,4	33,2	33,1	33,0
Geneeskundige, tandheelkundige en paramedische diensten (buiten het ziekenhuis)	32,6	32,3	32,3	32,1	32,1	32,2	32,0	31,9	31,7
Verpleging in ziekenhuizen en gelijkgestelde diensten	31,8	32,0	31,7	31,3	30,2	31,9	31,9	32,1	32,4
Transport	34,3	34,1	34,2	34,4	34,6	34,9	34,0	34,5	34,6
Aankoop van particuliere voertuigen	38,8	39,3	39,7	40,0	40,0	39,9	36,4	38,2	38,6
Kosten gekoppeld aan het gebruik van particuliere voertuigen	33,2	32,8	32,8	32,7	33,0	33,5	33,6	33,5	33,5
Vervoerdiensten	28,2	27,1	27,4	29,0	28,8	29,5	30,5	31,6	31,1
Communicatie	31,6	31,4	31,7	32,4	32,6	31,8	31,5	30,9	30,8
Posterijen	34,1	34,2	33,6	33,4	31,7	31,0	31,2	30,0	29,2
Telefoon- en faxtoestellen	31,5	31,3	31,6	32,4	32,6	31,8	31,5	31,0	30,8
Telefoon-, telegraaf- en faxdiensten	31,5	31,3	31,6	32,4	32,6	31,8	31,5	31,0	30,8
Recreatie en cultuur	30,5	30,5	30,4	30,7	31,3	31,6	31,7	30,3	29,5
Audiovisuele, fotografische en informaticatoestellen en -dragere en Duurzame recreatiegoederen	24,2	23,6	23,4	26,0	27,2	29,0	28,5	23,4	20,0
Niet-duurzame recreatiegoederen (camping-, tuinbouwartikelen, enz.), dieren en aanverwante producten	36,5	37,3	37,4	37,5	37,5	36,1	35,5	34,4	34,1
TV-abonnement, loterijen, sportbeoefening en andere recreatieve en culturele diensten	34,6	35,4	34,8	33,0	33,1	34,5	34,9	34,8	34,5
Kranten, boeken en schrijfwaren	30,6	31,1	32,5	33,1	33,2	30,7	29,4	28,9	29,3
Pakketreizen	23,2	21,4	20,1	21,9	23,6	25,9	26,8	25,4	24,2
Onderwijs	30,2	30,2	29,5	30,8	30,6	30,9	31,4	31,4	30,9
Restaurants, cafés en hotels	25,1	25,3	25,8	26,3	26,3	26,1	26,0	24,7	24,1
Restaurants en cafés	25,6	25,5	25,8	26,3	26,3	26,0	25,9	24,9	24,4
Hotels	23,9	24,9	25,9	26,3	26,1	26,2	26,4	24,4	23,4
Diverse goederen en diensten	30,4	30,1	30,6	30,7	30,1	29,9	29,9	29,8	30,0
Lichamelijke verzorging	30,8	30,5	31,0	31,8	32,6	31,8	31,1	29,6	29,2
Prostitutie	31,9	31,9	31,9	31,9	31,9	31,9	31,8	31,8	31,7
Artikelen voor persoonlijk gebruik n.e.g.	32,5	31,0	29,8	30,5	32,1	26,7	24,4	25,4	27,1

15.6 CONSUMPTIEVE BESTEDINGEN VAN DE HUISHOUDENS PER GEWEST (NUTS - 1) EN COICOP 2 EN 3 DIGITS - WAALS GEWEST - AANDEEL PER GEOGRAFISCHE EENHEID (VERVOLG)

(procenten)

	2006	2007	2008	2009	2010	2011	2012	2013	2014
Sociale diensten	34,3	33,6	35,2	35,0	34,6	35,5	35,4	35,1	33,6
Verzekeringen (exclusief pensioenfondsen)	29,2	29,0	29,3	28,7	28,4	28,3	28,4	29,1	29,7
Financiële diensten (inclusief pensioenfondsen) n.e.g.	28,2	28,2	27,8	27,5	27,2	27,2	27,1	26,9	27,9
Andere diensten n.e.g.	33,5	33,5	35,5	34,5	31,8	32,3	32,4	32,0	31,8

15.7 CONSUMPTIEVE BESTEDINGEN VAN HUISHOUDENS PER GEWEST (NUTS - 1) EN COICOP 2 EN 3 DIGITS - EXTRAREGIONAAL GEBIED - ABSOLUTE CIJFERS

(miljoenen euro's)

	2006	2007	2008	2009	2010	2011	2012	2013	2014
Consumptieve bestedingen van huishoudens (nationaal)	79,8	83,7	87,4	89,2	83,2	88,4	92,8	94,9	95,1
Voedingsmiddelen en alcoholvrije dranken	10,0	10,3	11,1	11,7	10,7	11,0	11,9	12,4	12,5
Voedingsmiddelen	9,1	9,4	10,1	10,7	9,7	10,0	10,8	11,3	11,4
Alcoholvrije dranken	0,9	0,9	1,0	1,0	0,9	1,0	1,0	1,1	1,1
Alcoholhoudende dranken en tabak	3,3	3,3	3,4	3,6	3,3	3,3	3,5	3,7	3,9
Alcoholhoudende dranken	1,3	1,3	1,4	1,5	1,4	1,4	1,5	1,5	1,6
Tabak	1,8	1,8	1,7	1,8	1,7	1,7	1,8	1,9	2,0
Verdovende middelen	0,2	0,2	0,2	0,3	0,2	0,3	0,3	0,3	0,3
Kleding en schoeisel	3,8	4,1	4,0	4,2	3,8	4,1	4,4	4,5	4,5
Kledingsartikelen	3,1	3,4	3,4	3,5	3,1	3,4	3,7	3,8	3,7
Schoeisel	0,6	0,7	0,7	0,7	0,7	0,7	0,8	0,8	0,8
Huisvesting, water, elektriciteit, gas en andere brandstoffen	18,6	18,9	20,7	21,0	19,7	21,0	22,5	23,0	22,6
Werkelijke woninghuur (huurders)	3,5	3,7	3,8	4,1	3,8	4,0	4,3	4,5	4,6
Toegerekende woninghuur (eigenaars)	9,3	9,5	9,8	10,2	9,3	9,7	10,1	10,4	10,6
Goederen en diensten voor kleine herstellingen aan woningen	1,0	1,0	1,1	1,1	1,1	1,1	1,2	1,3	1,3
Watervoorziening en overige diensten i.v.m. woningen	1,0	1,1	1,2	1,3	1,2	1,3	1,4	1,5	1,5
Elektriciteit, gas en andere brandstoffen	3,8	3,6	4,8	4,2	4,3	4,8	5,5	5,5	4,5
Stoffering, huishoudelijke apparaten en dagelijks onderhoud van woningen	4,5	4,9	5,1	5,4	5,1	5,5	5,7	5,8	5,8
Meubelen, stoffering, tapijten en andere vloerbekleding en Huishoudtoestellen	2,2	2,4	2,5	2,6	2,5	2,7	2,7	2,7	2,8
Huishoudtextiel	0,4	0,4	0,5	0,5	0,5	0,5	0,5	0,5	0,5
Vaat- en glaswerk, huisraad	0,4	0,4	0,4	0,4	0,4	0,4	0,4	0,4	0,4
Gereedschap voor huis en tuin	0,4	0,5	0,5	0,5	0,5	0,5	0,5	0,5	0,5
Niet-duurzame huishoudartikelen en huishoudelijke diensten	1,2	1,2	1,3	1,4	1,3	1,4	1,5	1,6	1,6
Gezondheidsuitgaven	4,4	4,7	4,8	5,3	4,9	5,3	5,6	5,8	5,9
Geneesmiddelen en andere farmaceutische producten en therapeutische uitrustingen	1,4	1,4	1,4	1,5	1,4	1,4	1,5	1,5	1,5
Geneeskundige, tandheelkundige en paramedische diensten (buiten het ziekenhuis)	0,8	0,8	0,8	0,9	1,0	1,1	1,1	1,2	1,2
Verpleging in ziekenhuizen en gelijkgestelde diensten	2,2	2,4	2,6	2,9	2,6	2,8	3,0	3,1	3,2
Transport	9,6	9,9	10,3	10,1	9,8	10,6	10,7	11,0	10,8
Aankoop van particuliere voertuigen	2,8	2,8	2,9	2,9	2,9	3,0	2,8	2,9	2,9
Kosten gekoppeld aan het gebruik van particuliere voertuigen	5,9	6,1	6,4	6,1	5,9	6,5	6,8	7,0	6,9
Vervoerdiensten	0,9	1,0	1,0	1,0	0,9	1,0	1,1	1,1	1,1
Communicatie	2,1	2,2	2,1	2,2	2,0	2,0	2,3	2,2	2,2
Posterijen	0,1	0,1	0,1	0,1	0,1	0,1	0,1	0,1	0,1
Telefoon- en faxtoestellen	0,1	0,1	0,1	0,1	0,1	0,1	0,1	0,1	0,1
Telefoon-, telegraaf- en faxdiensten	1,9	2,0	1,9	2,0	1,8	1,9	2,1	2,1	2,0
Recreatie en cultuur	7,4	7,8	8,1	8,3	7,4	8,0	8,2	8,3	8,3
Audiovisuele, fotografische en informaticatoestellen en -dragere en Duurzame recreatiegoederen	1,5	1,5	1,5	1,5	1,3	1,4	1,4	1,4	1,4
Niet-duurzame recreatiegoederen (camping-, tuinbouwartikelen, enz.), dieren en aanverwante producten	1,5	1,6	1,7	1,7	1,5	1,6	1,7	1,7	1,8
TV-abonnement, loterijen, sportbeoefening en andere recreatieve en culturele diensten	2,1	2,2	2,3	2,4	2,1	2,3	2,4	2,5	2,6
Kranten, boeken en schrijfwaren	1,1	1,2	1,2	1,2	1,1	1,2	1,1	1,1	1,1
Pakketreizen	1,2	1,3	1,4	1,5	1,3	1,5	1,5	1,5	1,5
Onderwijs	0,3	0,3	0,3	0,4	0,3	0,3	0,4	0,4	0,4
Restaurants, cafés en hotels	4,9	5,1	5,4	5,6	5,3	5,5	5,9	6,2	6,6
Restaurants en cafés	3,5	3,7	3,8	3,9	3,5	4,2	4,5	4,7	4,9
Hotels	1,4	1,5	1,6	1,7	1,8	1,3	1,4	1,5	1,7
Diverse goederen en diensten	10,8	12,1	12,0	11,5	10,9	11,8	11,8	11,5	11,6
Lichamelijke verzorging	1,6	1,6	1,7	1,8	1,6	1,7	1,8	1,9	2,0
Prostitutie	0,4	0,4	0,4	0,4	0,4	0,4	0,4	0,4	0,4
Artikelen voor persoonlijk gebruik n.e.g.	0,3	0,4	0,4	0,4	0,4	0,4	0,4	0,5	0,5

15.7 CONSUMPTIEVE BESTEDINGEN VAN HUISHOUDENS PER GEWEST (NUTS - 1) EN COICOP 2 EN 3 DIGITS - EXTRAREGIONAAL GEBIED - ABSOLUTE CIJFERS (VERVOLG)

(miljoenen euro's)

	2006	2007	2008	2009	2010	2011	2012	2013	2014
Sociale diensten	1,3	1,4	1,4	1,4	1,2	1,3	1,4	1,4	1,5
Verzekeringen (exclusief pensioenfondsen)	2,4	2,5	2,6	2,8	2,7	3,1	3,1	2,6	2,6
Financiële diensten (inclusief pensioenfondsen) n.e.g.	3,6	4,4	4,0	3,1	3,1	3,2	2,8	2,7	2,8
Andere diensten n.e.g.	1,4	1,4	1,5	1,7	1,5	1,6	1,8	1,9	1,9

15.8 CONSUMPTIEVE BESTEDINGEN VAN DE HUISHOUDENS PER GEWEST (NUTS - 1) EN COICOP 2 EN 3 DIGITS - EXTRAREGIONAAL GEBIED - AANDEEL PER GEOGRAFISCHE EENHEID

(procenten)

	2006	2007	2008	2009	2010	2011	2012	2013	2014
Consumptieve bestedingen van huishoudens (nationaal)	0,0	0,0	0,0	0,1	0,0	0,0	0,0	0,0	0,0
Voedingsmiddelen en alcoholvrije dranken	0,0	0,0	0,0	0,1	0,0	0,0	0,0	0,0	0,0
Voedingsmiddelen	0,0	0,0	0,0	0,1	0,0	0,0	0,0	0,0	0,0
Alcoholvrije dranken	0,0	0,0	0,0	0,1	0,0	0,0	0,0	0,0	0,0
Alcoholhoudende dranken en tabak	0,0	0,0	0,0	0,1	0,0	0,0	0,0	0,0	0,0
Alcoholhoudende dranken	0,0	0,0	0,0	0,1	0,0	0,0	0,0	0,0	0,0
Tabak	0,0	0,0	0,0	0,1	0,0	0,0	0,0	0,0	0,0
Verdovende middelen	0,0	0,0	0,0	0,1	0,0	0,0	0,0	0,0	0,0
Kleding en schoeisel	0,0	0,0	0,0	0,1	0,0	0,0	0,0	0,0	0,0
Kledingsartikelen	0,0	0,0	0,0	0,1	0,0	0,0	0,0	0,0	0,0
Schoeisel	0,0	0,0	0,0	0,1	0,0	0,0	0,0	0,0	0,0
Huisvesting, water, elektriciteit, gas en andere brandstoffen	0,0	0,0	0,0	0,1	0,0	0,0	0,0	0,0	0,0
Werkelijke woninghuur (huurders)	0,0	0,0	0,0	0,1	0,0	0,0	0,0	0,0	0,0
Toegerekende woninghuur (eigenaars)	0,0	0,0	0,0	0,1	0,0	0,0	0,0	0,0	0,0
Goederen en diensten voor kleine herstellingen aan woningen	0,0	0,0	0,0	0,1	0,0	0,0	0,0	0,0	0,0
Watervoorziening en overige diensten i.v.m. woningen	0,0	0,0	0,0	0,1	0,0	0,0	0,0	0,0	0,0
Elektriciteit, gas en andere brandstoffen	0,0	0,0	0,0	0,1	0,0	0,0	0,0	0,0	0,0
Stoffering, huishoudelijke apparaten en dagelijks onderhoud van woningen	0,0	0,0	0,0	0,1	0,0	0,0	0,0	0,0	0,0
Meubelen, stoffering, tapijten en andere vloerbekleding en Huishoudtoestellen	0,0	0,0	0,0	0,1	0,0	0,0	0,0	0,0	0,0
Huishoudtextiel	0,0	0,0	0,0	0,1	0,0	0,0	0,0	0,0	0,0
Vaat- en glaswerk, huisraad	0,0	0,0	0,0	0,1	0,0	0,0	0,0	0,0	0,0
Gereedschap voor huis en tuin	0,0	0,0	0,0	0,1	0,0	0,0	0,0	0,0	0,0
Niet-duurzame huishoudartikelen en huishoudelijke diensten	0,0	0,0	0,0	0,1	0,0	0,0	0,0	0,0	0,0
Gezondheidsuitgaven	0,0	0,0	0,0	0,1	0,0	0,0	0,0	0,0	0,0
Geneesmiddelen en andere farmaceutische producten en therapeutische uitrustingen	0,0	0,0	0,0	0,1	0,0	0,0	0,0	0,0	0,0
Geneeskundige, tandheelkundige en paramedische diensten (buiten het ziekenhuis)	0,0	0,0	0,0	0,1	0,0	0,0	0,0	0,0	0,0
Verpleging in ziekenhuizen en gelijkgestelde diensten	0,0	0,0	0,0	0,1	0,0	0,0	0,0	0,0	0,0
Transport	0,0	0,0	0,0	0,1	0,0	0,0	0,0	0,0	0,0
Aankoop van particuliere voertuigen	0,0	0,0	0,0	0,1	0,0	0,0	0,0	0,0	0,0
Kosten gekoppeld aan het gebruik van particuliere voertuigen	0,0	0,0	0,0	0,1	0,0	0,0	0,0	0,0	0,0
Vervoerdiensten	0,0	0,0	0,0	0,1	0,0	0,0	0,0	0,0	0,0
Communicatie	0,0	0,0	0,0	0,1	0,0	0,0	0,0	0,0	0,0
Posterijen	0,0	0,0	0,0	0,1	0,0	0,0	0,0	0,0	0,0
Telefoon- en faxtoestellen	0,0	0,0	0,0	0,1	0,0	0,0	0,0	0,0	0,0
Telefoon-, telegraaf- en faxdiensten	0,0	0,0	0,0	0,1	0,0	0,0	0,0	0,0	0,0
Recreatie en cultuur	0,0	0,0	0,0	0,1	0,0	0,0	0,0	0,0	0,0
Audiovisuele, fotografische en informaticatoestellen en -dragere en Duurzame recreatiegoederen	0,0	0,0	0,0	0,1	0,0	0,0	0,0	0,0	0,0
Niet-duurzame recreatiegoederen (camping-, tuinbouwartikelen, enz.), dieren en aanverwante producten	0,0	0,0	0,0	0,1	0,0	0,0	0,0	0,0	0,0
TV-abonnement, loterijen, sportbeoefening en andere recreatieve en culturele diensten	0,0	0,0	0,0	0,1	0,0	0,0	0,0	0,0	0,0
Kranten, boeken en schrijfwaren	0,0	0,0	0,0	0,1	0,0	0,0	0,0	0,0	0,0
Pakketreizen	0,0	0,0	0,0	0,1	0,0	0,0	0,0	0,0	0,0
Onderwijs	0,0	0,0	0,0	0,1	0,0	0,0	0,0	0,0	0,0
Restaurants, cafés en hotels	0,0	0,0	0,0	0,1	0,0	0,0	0,0	0,0	0,0
Restaurants en cafés	0,0	0,0	0,0	0,1	0,0	0,0	0,0	0,0	0,0
Hotels	0,0	0,0	0,0	0,1	0,0	0,0	0,0	0,0	0,0
Diverse goederen en diensten	0,0	0,0	0,0	0,1	0,0	0,0	0,0	0,0	0,0
Lichamelijke verzorging	0,0	0,0	0,0	0,1	0,0	0,0	0,0	0,0	0,0
Prostitutie	0,0	0,0	0,0	0,1	0,0	0,0	0,0	0,0	0,0
Artikelen voor persoonlijk gebruik n.e.g.	0,0	0,0	0,0	0,1	0,0	0,0	0,0	0,0	0,0

15.8 CONSUMPTIEVE BESTEDINGEN VAN DE HUISHOUDENS PER GEWEST (NUTS - 1) EN COICOP 2 EN 3 DIGITS - EXTRAREGIONAAL GEBIED - AANDEEL PER GEOGRAFISCHE EENHEID (VERVOLG)

(procenten)

	2006	2007	2008	2009	2010	2011	2012	2013	2014
Sociale diensten	0,0	0,0	0,0	0,1	0,0	0,0	0,0	0,0	0,0
Verzekeringen (exclusief pensioenfondsen)	0,0	0,0	0,0	0,1	0,0	0,0	0,0	0,0	0,0
Financiële diensten (inclusief pensioenfondsen) n.e.g.	0,0	0,0	0,0	0,1	0,0	0,0	0,0	0,0	0,0
Andere diensten n.e.g.	0,0	0,0	0,0	0,1	0,0	0,0	0,0	0,0	0,0

15.9 CONSUMPTIEVE BESTEDINGEN VAN HUISHOUDENS PER GEWEST (NUTS - 1) EN COICOP 2 EN 3 DIGITS - HET RIJK - ABSOLUTE CIJFERS

(miljoenen euro's)

	2006	2007	2008	2009	2010	2011	2012	2013	2014
Consumptieve bestedingen van huishoudens (nationaal)	161.648,4	169.473,8	177.782,4	176.978,8	184.948,5	191.259,9	196.018,1	199.444,6	202.182,5
Voedingsmiddelen en alcoholvrije dranken	20.243,6	20.907,1	22.489,7	23.136,3	23.668,6	23.762,8	25.077,5	26.071,9	26.521,1
Voedingsmiddelen	18.358,7	19.001,4	20.507,6	21.125,5	21.603,9	21.601,2	22.879,3	23.772,8	24.165,0
Alcoholvrije dranken	1.884,9	1.905,8	1.982,1	2.010,9	2.064,8	2.161,6	2.198,2	2.299,1	2.356,1
Alcoholhoudende dranken en tabak	6.639,5	6.775,5	6.846,0	7.116,6	7.430,6	7.232,9	7.498,3	7.875,9	8.263,0
Alcoholhoudende dranken	2.630,5	2.703,9	2.834,9	2.988,6	3.079,3	3.083,8	3.148,9	3.246,6	3.366,7
Tabak	3.562,4	3.588,1	3.519,5	3.615,0	3.816,2	3.601,5	3.742,9	3.985,4	4.222,4
Verdovende middelen	446,6	483,6	491,7	513,0	535,2	547,5	606,5	643,9	673,9
Kleding en schoeisel	7.685,5	8.284,0	8.227,3	8.300,0	8.473,6	8.893,3	9.366,1	9.565,1	9.521,4
Kledingsartikelen	6.371,6	6.882,0	6.864,7	6.896,2	6.943,2	7.338,2	7.753,0	7.952,3	7.917,3
Schoeisel	1.313,9	1.402,0	1.362,6	1.403,8	1.530,5	1.555,0	1.613,1	1.612,8	1.604,1
Huisvesting, water, elektriciteit, gas en andere brandstoffen	37.659,9	38.296,3	42.104,0	41.638,3	43.719,1	45.380,9	47.573,9	48.386,1	47.958,6
Werkelijke woninghuur (huurders)	7.125,6	7.472,8	7.795,8	8.136,4	8.402,2	8.662,1	8.994,6	9.357,3	9.807,8
Toegerekende woninghuur (eigenaars)	18.761,5	19.238,5	19.954,4	20.278,8	20.598,8	20.957,9	21.424,0	21.830,2	22.489,5
Goederen en diensten voor kleine herstellingen aan woningen	1.962,8	2.061,9	2.170,4	2.275,6	2.342,7	2.422,4	2.535,0	2.661,3	2.731,3
Watervoorziening en overige diensten i.v.m. woningen	2.077,2	2.223,0	2.361,2	2.571,5	2.714,6	2.852,1	2.968,1	3.065,6	3.283,2
Elektriciteit, gas en andere brandstoffen	7.732,8	7.300,0	9.822,2	8.375,9	9.660,7	10.486,3	11.652,2	11.471,7	9.646,8
Stoffering, huishoudelijke apparaten en dagelijks onderhoud van woningen	9.202,5	9.910,1	10.467,8	10.779,6	11.364,2	11.848,2	12.085,5	12.171,1	12.393,4
Meubelen, stoffering, tapijten en andere vloerbekleding en Huishoudtoestellen	4.389,3	4.839,3	5.024,0	5.243,7	5.613,3	5.899,5	5.809,6	5.748,7	5.875,4
Huishoudtextiel	779,6	874,5	955,0	986,3	1.028,1	1.085,1	1.131,8	1.100,9	1.103,7
Vaat- en glaswerk, huisraad	777,5	814,3	816,1	797,9	801,5	829,7	865,9	879,3	885,1
Gereedschap voor huis en tuin	830,6	915,6	972,3	990,1	1.039,6	1.084,9	1.130,6	1.116,3	1.125,1
Niet-duurzame huishoudartikelen en huishoudelijke diensten	2.425,4	2.466,5	2.700,5	2.761,6	2.881,7	2.949,0	3.147,7	3.325,9	3.404,1
Gezondheidsuitgaven	8.975,2	9.445,0	9.789,3	10.535,5	10.961,3	11.474,2	11.798,9	12.159,8	12.583,4
Geneesmiddelen en andere farmaceutische producten en therapeutische uitrustingen	2.906,1	2.934,6	2.851,0	2.992,9	3.008,8	3.008,6	3.111,2	3.219,5	3.290,6
Geneeskundige, tandheelkundige en paramedische diensten (buiten het ziekenhuis)	1.616,0	1.665,6	1.628,4	1.848,7	2.114,2	2.304,0	2.399,2	2.450,6	2.540,0
Verpleging in ziekenhuizen en gelijkgestelde diensten	4.453,1	4.844,7	5.309,8	5.693,9	5.838,3	6.161,5	6.288,5	6.489,7	6.752,8
Transport	19.503,2	20.040,9	20.955,8	19.976,1	21.663,6	22.924,5	22.502,7	23.056,5	23.038,0
Aankoop van particuliere voertuigen	5.674,2	5.755,0	5.916,3	5.744,4	6.348,9	6.508,4	5.811,7	6.010,9	6.072,2
Kosten gekoppeld aan het gebruik van particuliere voertuigen	12.015,6	12.323,5	13.012,4	12.191,6	13.211,0	14.148,7	14.408,1	14.721,1	14.565,5
Vervoerdiensten	1.813,4	1.962,4	2.027,1	2.040,1	2.103,8	2.267,3	2.282,9	2.324,5	2.400,3
Communicatie	4.242,5	4.371,2	4.322,6	4.427,0	4.471,9	4.427,6	4.774,3	4.712,5	4.632,2
Posterijen	153,4	157,3	162,2	164,9	168,9	168,9	170,9	160,3	157,6
Telefoon- en faxtoestellen	213,1	222,4	229,1	203,2	202,0	219,8	217,8	231,2	233,9
Telefoon-, telegraaf- en faxdiensten	3.876,0	3.991,5	3.931,3	4.058,8	4.101,0	4.038,9	4.385,5	4.321,0	4.240,7
Recreatie en cultuur	15.015,5	15.896,4	16.464,7	16.444,7	16.439,4	17.233,3	17.298,4	17.427,3	17.616,8
Audiovisuele, fotografische en informaticatoestellen en -dragere en Duurzame recreatiegoederen	2.978,0	3.112,0	3.089,0	2.971,4	2.964,7	3.099,7	2.990,7	2.899,9	2.878,1
Niet-duurzame recreatiegoederen (camping-, tuinbouwartikelen, enz.), dieren en aanverwante producten	3.054,2	3.251,3	3.374,8	3.343,2	3.390,2	3.442,2	3.531,0	3.668,0	3.734,6
TV-abonnement, loterijen, sportbeoefening en andere recreatieve en culturele diensten	4.328,9	4.553,6	4.750,6	4.731,2	4.766,0	4.887,5	5.153,4	5.307,4	5.583,5
Kranten, boeken en schrijfwaren	2.282,8	2.354,2	2.433,3	2.430,3	2.421,7	2.542,0	2.422,5	2.364,0	2.328,5
Pakketreizen	2.371,6	2.625,3	2.817,0	2.968,7	2.896,9	3.261,8	3.200,8	3.188,0	3.092,1
Onderwijs	656,3	681,5	698,0	716,2	739,1	742,6	753,8	784,5	815,8
Restaurants, cafés en hotels	9.857,0	10.405,6	11.021,0	11.036,9	11.789,2	11.904,5	12.419,8	13.082,8	14.085,4
Restaurants en cafés	7.031,2	7.432,7	7.773,9	7.660,1	7.883,3	9.152,7	9.477,1	9.901,2	10.464,2
Hotels	2.825,8	2.972,9	3.247,1	3.376,8	3.905,9	2.751,9	2.942,7	3.181,6	3.621,2
Diverse goederen en diensten	21.967,7	24.460,2	24.396,1	22.871,5	24.227,9	25.435,2	24.868,8	24.151,2	24.753,3
Lichamelijke verzorging	3.144,3	3.281,4	3.479,7	3.530,3	3.598,2	3.670,0	3.842,6	4.067,9	4.231,7
Prostitutie	734,5	758,1	791,6	824,9	840,2	869,5	900,0	923,0	938,7
Artikelen voor persoonlijk gebruik n.e.g.	686,9	736,6	796,9	819,3	843,8	885,6	928,4	956,0	969,1

15.9 CONSUMPTIEVE BESTEDINGEN VAN HUISHOUDENS PER GEWEST (NUTS - 1) EN COICOP 2 EN 3 DIGITS - HET RIJK - ABSOLUTE CIJFERS (VERVOLG)

(miljoenen euro's)

	2006	2007	2008	2009	2010	2011	2012	2013	2014
Sociale diensten	2.555,2	2.833,2	2.793,5	2.779,3	2.754,5	2.731,1	2.916,7	2.973,2	3.128,4
Verzekeringen (exclusief pensioenfondsen)	4.779,7	5.118,6	5.235,9	5.512,9	6.025,0	6.734,0	6.548,9	5.561,6	5.442,2
Financiële diensten (inclusief pensioenfondsen) n.e.g.	7.329,1	8.933,4	8.216,4	6.090,1	6.850,6	7.002,7	5.843,7	5.774,3	6.016,2
Andere diensten n.e.g.	2.738,0	2.798,9	3.082,1	3.314,9	3.315,5	3.542,3	3.888,5	3.895,2	4.027,0

16. Consumptieve bestedingen van de overheid per gewest (NUTS-1)

16.1 CONSUMPTIEVE BESTEDINGEN VAN DE OVERHEID PER GEWEST (NUTS - 1) - BRUSSELS HOOFDSTEDELIJK GEWEST - ABSOLUTE CIJFERS

(miljoenen euro's)

	2006	2007	2008	2009	2010	2011	2012	2013	2014
Consumptieve bestedingen van de overheid	7.061,3	7.335,1	7.973,1	8.480,1	8.818,7	9.388,0	9.894,0	10.081,3	10.237,3
Individuele consumptieve bestedingen (P.31)	4.401,1	4.553,8	4.996,2	5.359,6	5.651,8	6.065,8	6.401,9	6.462,5	6.569,9
Sociale overdrachten in natura (D.63)	4.401,1	4.553,8	4.996,2	5.359,6	5.651,8	6.065,8	6.401,9	6.462,5	6.569,9
Sociale overdrachten in natura - niet-marktproducten (D.631)	2.376,3	2.470,8	2.615,9	2.818,1	2.956,4	3.159,7	3.359,6	3.439,7	3.457,8
Sociale overdrachten in natura - aangekochte marktproducten (D.632)	2.024,8	2.083,0	2.380,3	2.541,5	2.695,5	2.906,1	3.042,3	3.022,9	3.112,1
Terugbetalingen van het RIZIV	1.728,4	1.760,2	1.979,7	2.111,6	2.183,2	2.310,9	2.394,8	2.444,1	2.488,1
Tussenkomen van het FEDRIS	4,5	4,3	4,7	5,1	5,1	4,6	5,0	5,2	7,3
Tussenkomen in de dagprijs van ziekenhuizen	0,0	0,0	0,0	0,0	0,0	0,0	0,0	0,0	0,0
Tussenkomen in natura van de OCMW's	66,3	74,6	102,5	108,7	120,4	130,7	147,1	142,1	134,4
Tussenkomen voor personen met een handicap en/of bejaarden en voor kinderopvang	212,1	223,4	247,9	271,9	291,5	318,5	346,6	340,7	357,7
Tussenkomen van het NIVO	3,7	3,4	2,8	3,0	2,0	2,5	2,1	1,6	1,7
Andere sociale overdrachten in natura	9,9	17,1	42,7	41,2	93,2	139,0	146,6	89,3	123,3
Collectieve consumptieve bestedingen (P.32)	2.660,2	2.781,3	2.977,0	3.120,5	3.166,9	3.322,2	3.492,1	3.618,8	3.667,4

16.2 CONSUMPTIEVE BESTEDINGEN VAN DE OVERHEID PER GEWEST (NUTS - 1) - BRUSSELS HOOFDSTEDELIJK GEWEST - AANDEEL PER GEOGRAFISCHE EENHEID

(procenten)

	2006	2007	2008	2009	2010	2011	2012	2013	2014
Consumptieve bestedingen van de overheid	9,9	9,9	10,0	10,1	10,3	10,4	10,5	10,5	10,5
Individuele consumptieve bestedingen (P.31)	10,0	9,9	10,0	10,2	10,3	10,5	10,6	10,6	10,6
Sociale overdrachten in natura (D.63)	10,0	9,9	10,0	10,2	10,3	10,5	10,6	10,6	10,6
Sociale overdrachten in natura - niet-marktproducten (D.631)	10,5	10,6	10,6	10,9	10,9	11,1	11,4	11,5	11,5
Sociale overdrachten in natura - aangekochte marktproducten (D.632)	9,4	9,2	9,5	9,5	9,7	9,9	9,9	9,7	9,7
Terugbetalingen van het RIZIV	9,2	8,9	9,1	9,1	9,1	9,1	9,1	9,0	9,0
Tussenkomen van het FEDRIS	6,7	6,5	6,9	6,9	7,0	6,3	6,5	7,2	7,2
Tussenkomen in de dagprijs van ziekenhuizen	0,0	0,0	0,0	0,0	0,0	0,0	0,0	0,0	0,0
Tussenkomen in natura van de OCMW's	27,5	31,1	35,8	37,7	38,0	38,4	38,8	40,0	41,0
Tussenkomen voor personen met een handicap en/of bejaarden en voor kinderopvang	9,4	9,3	9,3	9,4	9,5	9,6	9,8	9,8	9,8
Tussenkomen van het NIVO	8,4	8,3	8,4	8,3	8,3	8,2	8,2	8,1	8,0
Andere sociale overdrachten in natura	27,5	31,1	35,8	37,7	38,0	38,4	38,8	40,0	41,0
Collectieve consumptieve bestedingen (P.32)	9,7	9,8	9,9	10,0	10,1	10,3	10,4	10,4	10,5

16.3 CONSUMPTIEVE BESTEDINGEN VAN DE OVERHEID PER GEWEST (NUTS - 1) - VLAAMS GEWEST - ABSOLUTE CIJFERS

(miljoenen euro's)

	2006	2007	2008	2009	2010	2011	2012	2013	2014
Consumptieve bestedingen van de overheid	41.159,4	42.872,6	46.183,0	48.151,8	49.471,1	51.626,4	53.760,2	54.867,2	55.707,1
Individuele consumptieve bestedingen (P.31)	25.333,5	26.451,0	28.787,5	30.134,0	31.463,7	33.003,1	34.373,3	34.897,1	35.548,5
Sociale overdrachten in natura (D.63)	25.333,5	26.451,0	28.787,5	30.134,0	31.463,7	33.003,1	34.373,3	34.897,1	35.548,5
Sociale overdrachten in natura - niet-marktproducten (D.631)	12.960,3	13.340,7	14.326,9	14.608,9	15.345,0	16.025,4	16.600,1	16.810,1	16.890,6
Sociale overdrachten in natura - aangekochte marktproducten (D.632)	12.373,2	13.110,3	14.460,6	15.525,1	16.118,7	16.977,7	17.773,2	18.086,9	18.657,9
Terugbetalingen van het RIZIV	10.936,3	11.576,7	12.738,6	13.678,1	14.102,2	14.779,7	15.424,8	15.849,0	16.293,9
Tussenkomen van het FEDRIS	33,6	35,0	35,5	39,3	39,0	39,2	42,1	39,7	54,8
Tussenkomen in de dagprijs van ziekenhuizen	0,0	0,0	0,0	0,0	0,0	0,0	0,0	0,0	0,0
Tussenkomen in natura van de OCMW's	109,2	104,2	113,1	111,9	123,2	128,1	137,9	128,1	117,8
Tussenkomen voor personen met een handicap en/of bejaarden en voor kinderopvang	1.259,7	1.353,5	1.512,1	1.638,3	1.748,5	1.881,4	2.019,7	1.980,8	2.075,8
Tussenkomen van het NIVO	18,0	17,0	14,2	15,1	10,4	13,1	11,3	8,9	9,6
Andere sociale overdrachten in natura	16,3	23,9	47,1	42,4	95,5	136,2	137,4	80,5	108,0
Collectieve consumptieve bestedingen (P.32)	15.826,0	16.421,7	17.395,5	18.017,9	18.007,4	18.623,4	19.386,9	19.970,2	20.158,6

16.4 CONSUMPTIEVE BESTEDINGEN VAN DE OVERHEID PER GEWEST (NUTS - 1) - VLAAMS GEWEST - AANDEEL PER GEOGRAFISCHE EENHEID

(procenten)

	2006	2007	2008	2009	2010	2011	2012	2013	2014
Consumptieve bestedingen van de overheid	57,6	57,6	57,8	57,5	57,5	57,3	57,2	57,2	57,3
Individuele consumptieve bestedingen (P.31)	57,4	57,5	57,9	57,3	57,5	57,1	57,0	57,1	57,2
Sociale overdrachten in natura (D.63)	57,4	57,5	57,9	57,3	57,5	57,1	57,0	57,1	57,2
Sociale overdrachten in natura - niet-marktproducten (D.631)	57,2	57,2	57,9	56,5	56,8	56,4	56,1	56,0	56,3
Sociale overdrachten in natura - aangekochte marktproducten (D.632)	57,5	57,9	57,9	58,2	58,1	57,8	57,9	58,1	58,1
Terugbetalingen van het RIZIV	58,0	58,3	58,4	58,7	58,8	58,5	58,6	58,7	58,7
Tussenkomen van het FEDRIS	50,7	53,2	52,8	52,7	53,2	53,7	55,1	55,3	54,4
Tussenkomen in de dagprijs van ziekenhuizen	0,0	0,0	0,0	0,0	0,0	0,0	0,0	0,0	0,0
Tussenkomen in natura van de OCMW's	45,3	43,4	39,5	38,7	38,9	37,7	36,3	36,1	35,9
Tussenkomen voor personen met een handicap en/of bejaarden en voor kinderopvang	55,8	56,6	56,8	56,7	56,9	56,7	57,0	57,0	57,1
Tussenkomen van het NIVO	41,0	41,3	41,7	42,2	42,7	43,4	44,0	44,9	45,8
Andere sociale overdrachten in natura	45,3	43,4	39,5	38,7	38,9	37,7	36,3	36,1	35,9
Collectieve consumptieve bestedingen (P.32)	57,8	57,8	57,8	57,7	57,6	57,6	57,5	57,5	57,5

16.5 CONSUMPTIEVE BESTEDINGEN VAN DE OVERHEID PER GEWEST (NUTS - 1) - WAALS GEWEST - ABSOLUTE CIJFERS

(miljoenen euro's)

	2006	2007	2008	2009	2010	2011	2012	2013	2014
Consumptieve bestedingen van de overheid	23.293,0	24.204,0	25.701,2	27.149,9	27.709,1	29.113,1	30.356,4	30.943,6	31.243,8
Individuele consumptieve bestedingen (P.31)	14.404,4	14.985,9	15.952,8	17.065,7	17.637,7	18.707,9	19.531,5	19.798,4	20.006,2
Sociale overdrachten in natura (D.63)	14.404,4	14.985,9	15.952,8	17.065,7	17.637,7	18.707,9	19.531,5	19.798,4	20.006,2
Sociale overdrachten in natura - niet-marktproducten (D.631)	7.302,2	7.521,1	7.813,4	8.439,6	8.723,5	9.206,9	9.634,3	9.752,5	9.653,1
Sociale overdrachten in natura - aangekochte marktproducten (D.632)	7.102,1	7.464,8	8.139,3	8.626,2	8.914,2	9.501,1	9.897,2	10.045,9	10.353,1
Terugbetalingen van het RIZIV	6.189,5	6.526,3	7.090,6	7.507,5	7.710,1	8.173,7	8.490,0	8.720,3	8.962,1
Tussenkomen van het FEDRIS	28,1	26,5	27,1	30,2	29,2	29,2	29,3	26,9	38,7
Tussenkomen in de dagprijs van ziekenhuizen	0,0	0,0	0,0	0,0	0,0	0,0	0,0	0,0	0,0
Tussenkomen in natura van de OCMW's	65,4	61,4	70,9	68,1	73,0	81,2	94,5	84,9	75,9
Tussenkomen voor personen met een handicap en/of bejaarden en voor kinderopvang	787,1	815,9	904,2	976,8	1.033,3	1.115,9	1.177,0	1.151,0	1.199,0
Tussenkomen van het NIVO	22,3	20,6	17,0	17,7	12,0	14,6	12,3	9,4	9,7
Andere sociale overdrachten in natura	9,7	14,1	29,5	25,8	56,5	86,4	94,1	53,4	69,7
Collectieve consumptieve bestedingen (P.32)	8.888,6	9.218,1	9.748,5	10.084,2	10.071,4	10.405,1	10.824,9	11.145,1	11.237,6

16.6 CONSUMPTIEVE BESTEDINGEN VAN DE OVERHEID PER GEWEST (NUTS - 1) - WAALS GEWEST - AANDEEL PER GEOGRAFISCHE EENHEID

(procenten)

	2006	2007	2008	2009	2010	2011	2012	2013	2014
Consumptieve bestedingen van de overheid	32,6	32,5	32,2	32,4	32,2	32,3	32,3	32,3	32,1
Individuele consumptieve bestedingen (P.31)	32,6	32,6	32,1	32,5	32,2	32,4	32,4	32,4	32,2
Sociale overdrachten in natura (D.63)	32,6	32,6	32,1	32,5	32,2	32,4	32,4	32,4	32,2
Sociale overdrachten in natura - niet-marktproducten (D.631)	32,3	32,2	31,6	32,6	32,3	32,4	32,6	32,5	32,2
Sociale overdrachten in natura - aangekochte marktproducten (D.632)	33,0	32,9	32,6	32,3	32,1	32,3	32,2	32,2	32,2
Terugbetalingen van het RIZIV	32,8	32,9	32,5	32,2	32,1	32,4	32,3	32,3	32,3
Tussenkomen van het FEDRIS	42,5	40,3	40,3	40,5	39,8	40,1	38,3	37,5	38,4
Tussenkomen in de dagprijs van ziekenhuizen	0,0	0,0	0,0	0,0	0,0	0,0	0,0	0,0	0,0
Tussenkomen in natura van de OCMW's	27,1	25,6	24,8	23,6	23,1	23,9	24,9	23,9	23,1
Tussenkomen voor personen met een handicap en/of bejaarden en voor kinderopvang	34,8	34,1	33,9	33,8	33,6	33,7	33,2	33,1	33,0
Tussenkomen van het NIVO	50,6	50,3	49,9	49,5	49,0	48,4	47,8	47,1	46,2
Andere sociale overdrachten in natura	27,1	25,6	24,7	23,6	23,0	23,9	24,9	23,9	23,1
Collectieve consumptieve bestedingen (P.32)	32,5	32,4	32,4	32,3	32,2	32,2	32,1	32,1	32,0

16.7 CONSUMPTIEVE BESTEDINGEN VAN DE OVERHEID PER GEWEST (NUTS - 1) - HET RIJK - ABSOLUTE CIJFERS

(miljoenen euro's)

	2006	2007	2008	2009	2010	2011	2012	2013	2014
Consumptieve bestedingen van de overheid	71.513,7	74.411,7	79.857,4	83.781,8	85.998,9	90.127,5	94.010,6	95.892,1	97.188,2
Individuele consumptieve bestedingen (P.31)	44.138,9	45.990,6	49.736,4	52.559,3	54.753,2	57.776,8	60.306,7	61.158,0	62.124,6
Sociale overdrachten in natura (D.63)	44.138,9	45.990,6	49.736,4	52.559,3	54.753,2	57.776,8	60.306,7	61.158,0	62.124,6
Sociale overdrachten in natura - niet-marktproducten (D.631)	22.638,8	23.332,5	24.756,2	25.866,6	27.024,9	28.391,9	29.594,0	30.002,3	30.001,5
Sociale overdrachten in natura - aangekochte marktproducten (D.632)	21.500,1	22.658,1	24.980,2	26.692,7	27.728,3	29.384,9	30.712,7	31.155,7	32.123,1
Terugbetalingen van het RIZIV	18.854,2	19.863,2	21.808,9	23.297,2	23.995,5	25.264,3	26.309,7	27.013,4	27.744,0
Tussenkomen van het FEDRIS	66,2	65,8	67,3	74,6	73,3	73,0	76,3	71,7	100,8
Tussenkomen in de dagprijs van ziekenhuizen	0,0	0,0	0,0	0,0	0,0	0,0	0,0	0,0	0,0
Tussenkomen in natura van de OCMW's	240,9	240,2	286,5	288,7	316,6	340,0	379,5	355,1	328,1
Tussenkomen voor personen met een handicap en/of bejaarden en voor kinderopvang	2.258,9	2.392,7	2.664,2	2.887,0	3.073,3	3.315,8	3.543,4	3.472,5	3.632,6
Tussenkomen van het NIVO	44,0	41,0	34,0	35,8	24,4	30,2	25,8	19,9	20,9
Andere sociale overdrachten in natura	35,9	55,2	119,3	109,4	245,2	361,6	378,0	223,1	301,0
Collectieve consumptieve bestedingen (P.32)	27.374,8	28.421,1	30.121,0	31.222,5	31.245,7	32.350,7	33.703,9	34.734,1	35.063,6

17. Consumptieve bestedingen van de instellingen zonder winstoogmerk ten behoeve van de huishoudens per gewest (NUTS -1)

17.1 CONSUMPTIEVE BESTEDINGEN VAN INSTELLINGEN ZONDER WINSTOOGMERK (IZW'S) TEN BEHOEVE VAN HUISHOUDENS PER GEWEST (NUTS - 1) - BRUSSELS HOOFDSTEDELIJK GEWEST - ABSOLUTE CIJFERS

(miljoenen euro's)

	2006	2007	2008	2009	2010	2011	2012	2013	2014
Consumptieve bestedingen van instellingen zonder winst oogmerk (IZW's) ten behoeve van huishoudens	350,3	362,3	387,4	453,0	476,7	489,1	528,8	509,7	522,6
Individuele consumptieve bestedingen (P.31)	350,3	362,3	387,4	453,0	476,7	489,1	528,8	509,7	522,6
Sociale overdrachten in natura (D.63)	350,3	362,3	387,4	453,0	476,7	489,1	528,8	509,7	522,6
Sociale overdrachten in natura - niet-marktproducten (D.631)	348,9	361,5	386,6	450,5	475,4	488,1	527,8	509,7	522,6
Sociale overdrachten in natura - aangekochte marktproducten (D.632)	1,4	0,7	0,8	2,5	1,2	0,9	1,0	0,0	0,0

17.2 CONSUMPTIEVE BESTEDINGEN VAN INSTELLINGEN ZONDER WINSTOOGMERK (IZW'S) TEN BEHOEVE VAN HUISHOUDENS PER GEWEST (NUTS - 1) - BRUSSELS HOOFDSTEDELIJK GEWEST - AANDEEL PER GEOGRAFISCHE EENHEID

(procenten)

	2006	2007	2008	2009	2010	2011	2012	2013	2014
Consumptieve bestedingen van instellingen zonder winst oogmerk (IZW's) ten behoeve van huishoudens	10,6	10,7	10,8	9,9	10,0	10,2	10,2	10,3	10,3
Individuele consumptieve bestedingen (P.31)	10,6	10,7	10,8	9,9	10,0	10,2	10,2	10,3	10,3
Sociale overdrachten in natura (D.63)	10,6	10,7	10,8	9,9	10,0	10,2	10,2	10,3	10,3
Sociale overdrachten in natura - niet-marktproducten (D.631)	10,6	10,7	10,8	9,9	10,0	10,2	10,2	10,3	10,3
Sociale overdrachten in natura - aangekochte marktproducten (D.632)	9,7	9,8	9,9	10,0	10,1	10,3	10,4	0,0	0,0

17.3 CONSUMPTIEVE BESTEDINGEN VAN INSTELLINGEN ZONDER WINSTOOGMERK (IZW'S) TEN BEHOEVE VAN HUISHOUDENS PER GEWEST (NUTS - 1) - VLAAMS GEWEST - ABSOLUTE CIJFERS

(miljoenen euro's)

	2006	2007	2008	2009	2010	2011	2012	2013	2014
Consumptieve bestedingen van instellingen zonder winsthoogmerk (IZW's) ten behoeve van huishoudens	1.885,2	1.936,5	2.048,6	2.619,8	2.719,2	2.753,4	2.955,6	2.832,5	2.893,1
Individuele consumptieve bestedingen (P.31)	1.885,2	1.936,5	2.048,6	2.619,8	2.719,2	2.753,4	2.955,6	2.832,5	2.893,1
Sociale overdrachten in natura (D.63)	1.885,2	1.936,5	2.048,6	2.619,8	2.719,2	2.753,4	2.955,6	2.832,5	2.893,1
Sociale overdrachten in natura - niet-marktproducten (D.631)	1.877,1	1.932,3	2.044,0	2.605,5	2.712,2	2.748,1	2.950,2	2.832,5	2.893,1
Sociale overdrachten in natura - aangekochte marktproducten (D.632)	8,0	4,2	4,6	14,3	7,1	5,3	5,4	0,0	0,0

17.4 CONSUMPTIEVE BESTEDINGEN VAN INSTELLINGEN ZONDER WINSTOOGMERK (IZW'S) TEN BEHOEVE VAN HUISHOUDENS PER GEWEST (NUTS - 1) - VLAAMS GEWEST - AANDEEL PER GEOGRAFISCHE EENHEID

(procenten)

	2006	2007	2008	2009	2010	2011	2012	2013	2014
Consumptieve bestedingen van instellingen zonder winsthoogmerk (IZW's) ten behoeve van huishoudens	57,1	57,1	57,0	57,4	57,3	57,2	57,2	57,2	57,2
Individuele consumptieve bestedingen (P.31)	57,1	57,1	57,0	57,4	57,3	57,2	57,2	57,2	57,2
Sociale overdrachten in natura (D.63)	57,1	57,1	57,0	57,4	57,3	57,2	57,2	57,2	57,2
Sociale overdrachten in natura - niet-marktproducten (D.631)	57,1	57,1	57,0	57,4	57,3	57,2	57,2	57,2	57,2
Sociale overdrachten in natura - aangekochte marktproducten (D.632)	57,8	57,8	57,8	57,7	57,6	57,6	57,5	0,0	0,0

17.5 CONSUMPTIEVE BESTEDINGEN VAN INSTELLINGEN ZONDER WINSTOOGMERK (IZW'S) TEN BEHOEVE VAN HUISHOUDENS PER GEWEST (NUTS - 1) - WAALS
GEWEST - ABSOLUTE CIJFERS

(miljoenen euro's)

	2006	2007	2008	2009	2010	2011	2012	2013	2014
Consumptieve bestedingen van instellingen zonder winst oogmerk (IZW's) ten behoeve van huishoudens	1.064,9	1.093,7	1.157,9	1.494,2	1.548,6	1.567,0	1.679,9	1.607,5	1.644,8
Individuele consumptieve bestedingen (P.31)	1.064,9	1.093,7	1.157,9	1.494,2	1.548,6	1.567,0	1.679,9	1.607,5	1.644,8
Sociale overdrachten in natura (D.63)	1.064,9	1.093,7	1.157,9	1.494,2	1.548,6	1.567,0	1.679,9	1.607,5	1.644,8
Sociale overdrachten in natura - niet-marktproducten (D.631)	1.060,4	1.091,4	1.155,3	1.486,1	1.544,6	1.564,0	1.676,8	1.607,5	1.644,8
Sociale overdrachten in natura - aangekochte marktproducten (D.632)	4,5	2,4	2,6	8,0	4,0	3,0	3,0	0,0	0,0

17.6 CONSUMPTIEVE BESTEDINGEN VAN INSTELLINGEN ZONDER WINSTOOGMERK (IZW'S) TEN BEHOEVE VAN HUISHOUDENS PER GEWEST (NUTS - 1) - WAALS
GEWEST - AANDEEL PER GEOGRAFISCHE EENHEID

(procenten)

	2006	2007	2008	2009	2010	2011	2012	2013	2014
Consumptieve bestedingen van instellingen zonder winst oogmerk (IZW's) ten behoeve van huishoudens	32,3	32,2	32,2	32,7	32,6	32,6	32,5	32,5	32,5
Individuele consumptieve bestedingen (P.31)	32,3	32,2	32,2	32,7	32,6	32,6	32,5	32,5	32,5
Sociale overdrachten in natura (D.63)	32,3	32,2	32,2	32,7	32,6	32,6	32,5	32,5	32,5
Sociale overdrachten in natura - niet-marktproducten (D.631)	32,3	32,2	32,2	32,7	32,6	32,6	32,5	32,5	32,5
Sociale overdrachten in natura - aangekochte marktproducten (D.632)	32,5	32,4	32,4	32,3	32,2	32,2	32,1	0,0	0,0

17.7 CONSUMPTIEVE BESTEDINGEN VAN INSTELLINGEN ZONDER WINSTOOGMERK (IZW'S) TEN BEHOEVE VAN HUISHOUDENS PER GEWEST (NUTS - 1) - HET RIJK
- ABSOLUTE CIJFERS

(miljoenen euro's)

	2006	2007	2008	2009	2010	2011	2012	2013	2014
Consumptieve bestedingen van instellingen zonder winst oogmerk (IZW's) ten behoeve van huishoudens	3.300,4	3.392,5	3.593,8	4.566,9	4.744,5	4.809,4	5.164,3	4.949,6	5.060,5
Individuele consumptieve bestedingen (P.31)	3.300,4	3.392,5	3.593,8	4.566,9	4.744,5	4.809,4	5.164,3	4.949,6	5.060,5
Sociale overdrachten in natura (D.63)	3.300,4	3.392,5	3.593,8	4.566,9	4.744,5	4.809,4	5.164,3	4.949,6	5.060,5
Sociale overdrachten in natura - niet-marktproducten (D.631)	3.286,5	3.385,2	3.585,9	4.542,1	4.732,2	4.800,2	5.154,9	4.949,6	5.060,5
Sociale overdrachten in natura - aangekochte marktproducten (D.632)	13,9	7,3	7,9	24,8	12,3	9,2	9,4	0,0	0,0

18. Werkelijke consumptie per gewest (NUTS-1)

18.1 WERKELIJKE CONSUMPTIE PER GEWEST (NUTS - 1) - BRUSSELS HOOFDSTEDELIJK GEWEST - ABSOLUTE CIJFERS

(miljoenen euro's)

	2006	2007	2008	2009	2010	2011	2012	2013	2014
Werkelijke consumptie (P.4)	24.189,3	25.068,8	26.647,2	27.226,8	28.347,9	29.041,5	30.031,3	30.446,1	31.102,7
Werkelijke consumptie van de huishoudens (P.41_S.14)	21.529,1	22.287,4	23.670,2	24.106,3	25.181,0	25.719,3	26.539,2	26.827,4	27.435,2
Individuele consumptieve bestedingen van de overheid (P.31_S.13)	4.401,1	4.553,8	4.996,2	5.359,6	5.651,8	6.065,8	6.401,9	6.462,5	6.569,9
Consumptieve bestedingen van huishoudens (P.31_S.14)	16.777,8	17.371,4	18.286,7	18.293,7	19.052,5	19.164,4	19.608,5	19.855,2	20.342,8
Individuele consumptieve bestedingen van instellingen zonder winstoogmerk (IZW's) ten behoeve van huishoudens (P.31_S.15)	350,3	362,3	387,4	453,0	476,7	489,1	528,8	509,7	522,6
Werkelijke collectieve consumptie van de overheid (P.42_S.13)	2.660,2	2.781,3	2.977,0	3.120,5	3.166,9	3.322,2	3.492,1	3.618,8	3.667,4

18.2 WERKELIJKE CONSUMPTIE PER GEWEST (NUTS - 1) - BRUSSELS HOOFDSTEDELIJK GEWEST - AANDEEL PER GEOGRAFISCHE EENHEID

(procenten)

	2006	2007	2008	2009	2010	2011	2012	2013	2014
Werkelijke consumptie (P.4)	10,2	10,1	10,2	10,3	10,3	10,1	10,2	10,1	10,2
Werkelijke consumptie van de huishoudens (P.41_S.14)	10,3	10,2	10,2	10,3	10,3	10,1	10,1	10,1	10,2
Individuele consumptieve bestedingen van de overheid (P.31_S.13)	10,0	9,9	10,0	10,2	10,3	10,5	10,6	10,6	10,6
Consumptieve bestedingen van huishoudens (P.31_S.14)	10,4	10,3	10,3	10,3	10,3	10,0	10,0	10,0	10,1
Individuele consumptieve bestedingen van instellingen zonder winstoogmerk (IZW's) ten behoeve van huishoudens (P.31_S.15)	10,6	10,7	10,8	9,9	10,0	10,2	10,2	10,3	10,3
Werkelijke collectieve consumptie van de overheid (P.42_S.13)	9,7	9,8	9,9	10,0	10,1	10,3	10,4	10,4	10,5

18.3 WERKELIJKE CONSUMPTIE PER GEWEST (NUTS - 1) - VLAAMS GEWEST - ABSOLUTE CIJFERS

(miljoenen euro's)

	2006	2007	2008	2009	2010	2011	2012	2013	2014
Werkelijke consumptie (P.4)	138.015,8	144.441,6	152.513,6	154.380,9	160.661,7	167.545,1	173.192,7	176.771,0	179.441,6
Werkelijke consumptie van de huishoudens (P.41_S.14)	122.189,8	128.019,9	135.118,1	136.363,0	142.654,3	148.921,8	153.805,8	156.800,8	159.283,1
Individuele consumptieve bestedingen van de overheid (P.31_S.13)	25.333,5	26.451,0	28.787,5	30.134,0	31.463,7	33.003,1	34.373,3	34.897,1	35.548,5
Consumptieve bestedingen van huishoudens (P.31_S.14)	94.971,2	99.632,6	104.282,2	103.609,3	108.471,3	113.165,3	116.476,8	119.071,3	120.841,5
Individuele consumptieve bestedingen van instellingen zonder winstoogmerk (IZW's) ten behoeve van huishoudens (P.31_S.15)	1.885,2	1.936,5	2.048,6	2.619,8	2.719,2	2.753,4	2.955,6	2.832,5	2.893,1
Werkelijke collectieve consumptie van de overheid (P.42_S.13)	15.826,0	16.421,7	17.395,5	18.017,9	18.007,4	18.623,4	19.386,9	19.970,2	20.158,6

18.4 WERKELIJKE CONSUMPTIE PER GEWEST (NUTS - 1) - VLAAMS GEWEST - AANDEEL PER GEOGRAFISCHE EENHEID

(procenten)

	2006	2007	2008	2009	2010	2011	2012	2013	2014
Werkelijke consumptie (P.4)	58,4	58,4	58,4	58,2	58,3	58,5	58,7	58,9	58,9
Werkelijke consumptie van de huishoudens (P.41_S.14)	58,4	58,5	58,5	58,2	58,4	58,7	58,8	59,0	59,1
Individuele consumptieve bestedingen van de overheid (P.31_S.13)	57,4	57,5	57,9	57,3	57,5	57,1	57,0	57,1	57,2
Consumptieve bestedingen van huishoudens (P.31_S.14)	58,8	58,8	58,7	58,5	58,6	59,2	59,4	59,7	59,8
Individuele consumptieve bestedingen van instellingen zonder winstoogmerk (IZW's) ten behoeve van huishoudens (P.31_S.15)	57,1	57,1	57,0	57,4	57,3	57,2	57,2	57,2	57,2
Werkelijke collectieve consumptie van de overheid (P.42_S.13)	57,8	57,8	57,8	57,7	57,6	57,6	57,5	57,5	57,5

18.5 WERKELIJKE CONSUMPTIE PER GEWEST (NUTS - 1) - WAALS GEWEST - ABSOLUTE CIJFERS

(miljoenen euro's)

	2006	2007	2008	2009	2010	2011	2012	2013	2014
Werkelijke consumptie (P.4)	74.177,4	77.683,7	82.001,4	83.630,6	86.598,9	89.521,6	91.876,1	92.973,8	93.791,6
Werkelijke consumptie van de huishoudens (P.41_S.14)	65.288,8	68.465,7	72.252,9	73.546,5	76.527,6	79.116,5	81.051,2	81.828,7	82.554,0
Individuele consumptieve bestedingen van de overheid (P.31_S.13)	14.404,4	14.985,9	15.952,8	17.065,7	17.637,7	18.707,9	19.531,5	19.798,4	20.006,2
Consumptieve bestedingen van huishoudens (P.31_S.14)	49.819,5	52.386,1	55.142,4	54.986,6	57.341,3	58.841,6	59.839,8	60.422,8	60.903,0
Individuele consumptieve bestedingen van instellingen zonder winstoogmerk (IZW's) ten behoeve van huishoudens (P.31_S.15)	1.064,9	1.093,7	1.157,9	1.494,2	1.548,6	1.567,0	1.679,9	1.607,5	1.644,8
Werkelijke collectieve consumptie van de overheid (P.42_S.13)	8.888,6	9.218,1	9.748,5	10.084,2	10.071,4	10.405,1	10.824,9	11.145,1	11.237,6

18.6 WERKELIJKE CONSUMPTIE PER GEWEST (NUTS - 1) - WAALS GEWEST - AANDEEL PER GEOGRAFISCHE EENHEID

(procenten)

	2006	2007	2008	2009	2010	2011	2012	2013	2014
Werkelijke consumptie (P.4)	31,4	31,4	31,4	31,5	31,4	31,3	31,1	31,0	30,8
Werkelijke consumptie van de huishoudens (P.41_S.14)	31,2	31,3	31,3	31,4	31,3	31,2	31,0	30,8	30,6
Individuele consumptieve bestedingen van de overheid (P.31_S.13)	32,6	32,6	32,1	32,5	32,2	32,4	32,4	32,4	32,2
Consumptieve bestedingen van huishoudens (P.31_S.14)	30,8	30,9	31,0	31,1	31,0	30,8	30,5	30,3	30,1
Individuele consumptieve bestedingen van instellingen zonder winstoogmerk (IZW's) ten behoeve van huishoudens (P.31_S.15)	32,3	32,2	32,2	32,7	32,6	32,6	32,5	32,5	32,5
Werkelijke collectieve consumptie van de overheid (P.42_S.13)	32,5	32,4	32,4	32,3	32,2	32,2	32,1	32,1	32,0

18.7 WERKELIJKE CONSUMPTIE PER GEWEST (NUTS - 1) - HET RIJK - ABSOLUTE CIJFERS

(miljoenen euro's)

	2006	2007	2008	2009	2010	2011	2012	2013	2014
Werkelijke consumptie (P.4)	236.462,4	247.277,8	261.249,7	265.327,5	275.691,8	286.196,7	295.192,8	300.285,8	304.431,0
Werkelijke consumptie van de huishoudens (P.41_S.14)	209.087,6	218.856,7	231.128,7	234.105,0	244.446,1	253.846,0	261.488,9	265.551,7	269.367,4
Individuele consumptieve bestedingen van de overheid (P.31_S.13)	44.138,9	45.990,6	49.736,4	52.559,3	54.753,2	57.776,8	60.306,7	61.158,0	62.124,6
Consumptieve bestedingen van huishoudens (P.31_S.14)	161.648,3	169.473,7	177.798,6	176.978,8	184.948,4	191.259,7	196.017,9	199.444,1	202.182,4
Individuele consumptieve bestedingen van instellingen zonder winstoogmerk (IZW's) ten behoeve van huishoudens (P.31_S.15)	3.300,4	3.392,5	3.593,8	4.566,9	4.744,5	4.809,4	5.164,3	4.949,6	5.060,5
Werkelijke collectieve consumptie van de overheid (P.42_S.13)	27.374,8	28.421,1	30.121,0	31.222,5	31.245,7	32.350,7	33.703,9	34.734,1	35.063,6

19. Bijlagen

19.1 GEMIDDELDE BEVOLKING PER GEWEST, PROVINCIE EN ARRONDISSEMENT

(eenheden)

	2006	2007	2008	2009	2010	2011	2012	2013	2014	2015
Brussels Hoofdstedelijk Gewest	1.025.010	1.039.853	1.058.512	1.079.035	1.104.313	1.128.971	1.146.745	1.159.061	1.169.330	1.181.532
Vlaams Gewest	6.098.020	6.139.520	6.185.239	6.230.430	6.279.311	6.328.702	6.366.312	6.396.282	6.427.416	6.460.966
Antwerpen (provincie)	1.694.532	1.708.139	1.723.441	1.738.018	1.754.818	1.773.339	1.787.641	1.798.048	1.808.001	1.818.709
Antwerpen (arrondissement)	957.906	965.347	973.588	981.472	991.772	1.004.106	1.013.599	1.019.669	1.024.741	1.030.508
Mechelen	315.234	317.666	320.448	323.050	325.817	328.359	330.342	332.210	334.275	336.379
Turnhout	421.393	425.126	429.406	433.497	437.229	440.874	443.700	446.170	448.985	451.823
Limburg	817.465	823.481	829.925	835.833	841.563	847.013	851.322	854.760	858.242	861.815
Hasselt	396.544	399.987	403.731	406.956	410.009	413.025	415.510	417.524	419.603	421.922
Maaseik	227.319	228.738	230.384	232.031	233.456	234.741	235.861	236.853	237.813	238.641
Tongeren	193.603	194.757	195.811	196.846	198.098	199.247	199.951	200.384	200.827	201.252
Oost-Vlaanderen	1.393.852	1.403.369	1.414.450	1.426.371	1.439.079	1.450.274	1.457.830	1.464.938	1.473.139	1.482.034
Aalst	266.470	268.382	270.478	272.505	275.407	277.609	279.546	281.252	282.845	284.325
Dendermonde	189.260	189.988	190.933	192.024	193.268	194.687	195.678	196.510	197.414	198.150
Eeklo	80.405	80.706	81.143	81.672	82.190	82.625	82.844	83.003	83.313	83.545
Gent	510.702	514.508	519.203	524.522	530.213	534.541	536.900	539.603	543.135	547.666
Oudenaarde	116.612	117.613	118.621	119.568	120.264	120.866	121.447	121.888	122.355	122.819
Sint-Niklaas	230.405	232.173	234.074	236.081	238.097	239.947	241.417	242.683	244.078	245.530
Vlaams Brabant	1.048.300	1.056.350	1.064.535	1.072.881	1.081.685	1.090.599	1.098.016	1.104.273	1.110.783	1.117.996
Halle-Vilvoorde	578.208	582.412	586.580	591.099	596.200	601.521	606.417	610.675	614.972	619.782
Leuven	470.093	473.938	477.956	481.782	485.486	489.078	491.599	493.599	495.811	498.214
West-Vlaanderen	1.143.872	1.148.183	1.152.889	1.157.328	1.162.167	1.167.479	1.171.505	1.174.264	1.177.252	1.180.412
Brugge	274.604	275.186	275.787	276.144	276.828	277.915	278.988	279.445	279.777	280.305
Diksmuide	48.464	48.791	49.182	49.514	49.817	50.110	50.417	50.635	50.771	50.937
Ieper	104.652	104.971	105.326	105.668	105.992	106.285	106.320	106.217	106.252	106.225
Kortrijk	277.838	278.416	279.361	280.581	281.621	282.653	283.458	284.160	285.045	285.990
Oostende	147.809	148.806	149.789	150.566	151.526	152.658	153.154	153.583	154.270	154.748
Roeselare	142.418	143.196	143.885	144.589	145.479	146.320	147.132	147.854	148.464	149.238
Tielt	88.983	89.381	89.813	90.158	90.473	90.869	91.201	91.503	91.790	92.017
Veurne	59.107	59.436	59.747	60.110	60.433	60.671	60.837	60.869	60.885	60.954
Waals Gewest	3.424.929	3.446.327	3.466.223	3.487.028	3.511.962	3.535.935	3.554.695	3.569.693	3.583.035	3.595.980
Waals Brabant	368.471	371.976	374.569	377.580	381.191	384.428	387.258	389.746	392.333	395.270
Henegouwen	1.292.462	1.297.471	1.302.267	1.307.158	1.313.582	1.320.240	1.325.978	1.330.401	1.333.701	1.336.259
Aat	81.416	82.275	82.927	83.441	84.123	84.726	85.141	85.547	85.968	86.341
Charleroi	422.200	422.901	423.747	424.700	426.184	427.985	429.264	429.631	429.650	430.221
Bergen	249.689	250.155	250.558	251.293	252.637	253.829	254.955	256.318	257.407	257.832
Moeskroen	70.553	71.065	71.675	72.159	72.718	73.475	74.154	74.539	74.933	75.346
Zinnik	179.407	180.686	181.686	182.662	183.645	184.641	185.843	187.044	187.976	188.674
Thuin	147.226	147.827	148.368	148.820	149.442	150.104	150.584	150.877	151.053	151.162
Doornik	141.972	142.564	143.307	144.085	144.835	145.482	146.039	146.448	146.715	146.683
Luik (provincie)	1.043.856	1.050.568	1.056.879	1.063.860	1.072.444	1.080.302	1.085.565	1.089.732	1.093.263	1.096.740
Hoei	104.364	105.263	106.282	107.313	108.396	109.344	110.189	110.979	111.574	112.152
Luik (arrondissement)	592.776	596.029	598.874	602.166	606.727	611.066	613.961	616.366	618.219	619.924
Verviers	274.030	275.771	277.356	279.173	281.248	282.981	283.790	284.217	284.869	285.517
Borgworm	72.687	73.506	74.368	75.210	76.073	76.911	77.626	78.171	78.602	79.148
Luxemburg	259.863	262.631	265.517	267.987	270.188	272.495	274.616	276.220	277.797	279.538
Aarlen	55.252	55.993	56.884	57.613	58.157	58.834	59.513	60.053	60.470	60.918
Bastenaken	43.123	43.728	44.284	44.808	45.257	45.579	45.945	46.276	46.612	47.088
Marche-en-Famenne	52.965	53.358	53.798	54.109	54.506	55.013	55.299	55.451	55.695	55.896
Neufchâteau	57.906	58.439	59.056	59.623	60.115	60.580	61.011	61.401	61.835	62.230
Virton	50.618	51.114	51.496	51.834	52.154	52.491	52.849	53.041	53.186	53.407
Namen (provincie)	460.279	463.682	466.993	470.443	474.558	478.470	481.278	483.594	485.941	488.175
Dinant	103.568	104.368	105.049	105.688	106.549	107.346	107.839	108.273	108.701	109.348
Namen (arrondissement)	293.319	295.407	297.665	300.154	302.880	305.480	307.555	309.283	310.906	312.325
Philippeville	63.392	63.907	64.280	64.602	65.130	65.645	65.884	66.039	66.335	66.502
Extraregionaal gebied	-	-	-	-	-	-	-	-	-	-
Het Rijk	10.547.958	10.625.700	10.709.973	10.796.493	10.895.586	10.993.607	11.067.751	11.125.035	11.179.780	11.238.477

Bron: INR

19.2 Bedrijfstakclassificaties A3, A10, A38, A64, SUT en NACE-BEL

A3	A10	A21	A38	A64	SUT 2008	NACE-BEL 2008	Benaming bedrijfstak
1	1	A	AA	01	01A	01.1	Teelt van gewassen, veeteelt, jacht en diensten in verband met deze activiteiten
						+ 01.2	<i>Teelt van eenjarige gewassen</i>
						+ 01.3	<i>Teelt van meerjarige gewassen</i>
						+ 01.4	<i>Plantenvermeerdering</i>
						+ 01.5	<i>Veeteelt</i>
						+ 01.6	<i>Gemengd bedrijf</i>
						+ 01.7	<i>Ondersteunende activiteiten in verband met de landbouw; activiteiten met betrekking tot gewassen na de oogst</i>
				02	02A	02.1	Jacht, zetten van vallen en diensten in verband met deze activiteiten
						+ 02.2	Bosbouw en de exploitatie van bossen
						+ 02.3	<i>Bosbouw</i>
						+ 02.4	<i>Exploitatie van bossen</i>
							<i>Verzamelen van in het wild groeiende producten met uitzondering van hout</i>
							<i>Ondersteunende diensten in verband met de bosbouw</i>
2	2	B	BB	05-09	-	03.1	Visserij en aquacultuur
						+ 03.2	<i>Visserij</i>
							<i>Aquacultuur</i>
							Winning van steenkool en bruinkool
						05.1	<i>Winning van steenkool</i>
						+ 05.2	<i>Winning van bruinkool</i>
							Winning van aardolie en aardgas
						06.1	<i>Winning van aardolie</i>
						+ 06.2	<i>Winning van aardgas</i>
							Winning van metaalertsen
						07.1	<i>Winning van ijzererts</i>
						+ 07.2	<i>Winning van non-ferrometaalertsen</i>
					08A		Overige winning van delfstoffen

A3	A10	A21	A38	A64	SUT 2008	NACE-BEL 2008	Benaming bedrijfstak
						08.1 + 08.9	<i>Winning van steen, zand en klei</i> <i>Winning van delfstoffen, n.e.g.</i>
					09A	09.1 + 09.9	Ondersteunende activiteiten in verband met de mijnbouw <i>Ondersteunende activiteiten in verband met de aardolie- en aardgaswinning</i> <i>Ondersteunende activiteiten in verband met de overige winning van delfstoffen</i>
		C	CA	10-12	10A	10.1	Verwerking en conservering van vlees en vervaardiging van vleesproducten
					10B	10.2	Verwerking en conservering van vis en van schaal- en weekdieren
					10C	10.3	Verwerking en conservering van groenten en fruit
					10D	10.4	Vervaardiging van plantaardige en dierlijke oliën en vetten
					10E	10.5	Vervaardiging van zuivelproducten
					10F	10.6	Vervaardiging van maalterijproducten, zetmeel en zetmeelproducten
					10G	10.7	Vervaardiging van bakkerijproducten en deegwaren
					10H	10.81 + 10.82	Vervaardiging van suiker, cacao, chocolade en suikerwerk <i>Vervaardiging van suiker</i> <i>Vervaardiging van cacao, chocolade en suikerwerk</i>
					10I	+ 10.83 + 10.84 + 10.85 + 10.86 + 10.89	Vervaardiging van andere voedingsmiddelen <i>Verwerking van thee en koffie</i> <i>Vervaardiging van specerijen, sauzen en kruiden</i> <i>Vervaardiging van bereide maaltijden en schotels</i> <i>Vervaardiging van gehomogeniseerde voedingspreparaten en dieetvoeding</i> <i>Vervaardiging van andere voedingsmiddelen, n.e.g.</i>
					10J	10.9	Vervaardiging van diervoeders
					11A	11.01 + 11.02 + 11.03 + 11.04 + 11.05 + 11.06	Vervaardiging van dranken, excl. mineraalwater en frisdranken <i>Vervaardiging van gedistilleerde dranken door distilleren, rectificeren en mengen</i> <i>Vervaardiging van wijn uit druiven</i> <i>Vervaardiging van cider en van andere vruchtenwijnen</i> <i>Vervaardiging van andere niet-gedistilleerde gegiste dranken</i> <i>Vervaardiging van bier</i> <i>Vervaardiging van mout</i>

A3	A10	A21	A38	A64	SUT 2008	NACE-BEL 2008	Benaming bedrijfstak		
			CE	20	20A	20.1 excl. 20.13	Vervaardiging van chemische basisproducten, kunstmeststoffen en stikstofverbindingen en van kunststoffen en synthetische rubber in primaire vormen, excl. vervaardiging van andere anorganische chemische basisproducten		
							20B	20.13	Vervaardiging van andere anorganische chemische basisproducten
							20C	20.2	Vervaardiging van verdelgingsmiddelen en van andere chemische producten voor de landbouw
							20D	20.3	Vervaardiging van verf, vernis e.d., drukinkt en mastiek
							20E	20.4	Vervaardiging van zeep, wasmiddelen, poets- en reinigingsmiddelen, parfums en toiletartikelen
							20F	20.5	Vervaardiging van andere chemische producten
							20G	20.6	Vervaardiging van synthetische en kunstmatige vezels
			CF	21	21A	21.1 + 21.2	Vervaardiging van farmaceutische grondstoffen en producten <i>Vervaardiging van farmaceutische grondstoffen</i> <i>Vervaardiging van farmaceutische producten</i>		
							CG	22	22A
							22B	22.2	Vervaardiging van producten van kunststof
				23	23A	23.1	Vervaardiging van glas en glaswerk		
						23B	23.2 + 23.3 + 23.4	Vervaardiging van vuurvaste producten; Vervaardiging van producten voor de bouw, van klei; vervaardiging van andere keramische producten <i>Vervaardiging van vuurvaste producten</i> <i>Vervaardiging van producten voor de bouw, van klei</i> <i>Vervaardiging van andere keramische producten</i>	
						23C	23.5	Vervaardiging van cement, kalk en gips	
						23D	23.6 + 23.7 + 23.9	Vervaardiging van artikelen van beton, cement en gips; houwen, bewerken en afwerken van natuursteen; vervaardiging van andere schuurmiddelen en niet-metaalhoudende minerale producten n.e.g. <i>Vervaardiging van artikelen van beton, cement en gips</i> <i>Houwen, bewerken en afwerken van natuursteen</i> <i>Vervaardiging van andere schuurmiddelen en niet-metaalhoudende minerale producten n.e.g.</i>	
			CH	24	24A	24.1	Vervaardiging van ijzer en staal en van ferrolegeringen; Vervaardiging van buizen, pijpen, holle profielen en fittings daarvoor, van staal <i>Vervaardiging van ijzer en staal en van ferrolegeringen</i>		

A3	A10	A21	A38	A64	SUT 2008	NACE-BEL 2008	Benaming bedrijfstak
					26C	26.5 + 26.6 + 26.7 + 26.8	Vervaardiging van meet-, controle- en navigatie-instrumenten en -apparatuur; vervaardiging van uurwerken, bestralingsapparatuur en van elektromedische en elektrotherapeutische apparatuur, optische instrumenten en van foto- en filmapparatuur, magnetische en optische media <i>Vervaardiging van meet-, controle- en navigatie-instrumenten en -apparatuur; vervaardiging van uurwerken</i> <i>Vervaardiging van bestralingsapparatuur en van elektromedische en elektrotherapeutische apparatuur</i> <i>Vervaardiging van optische instrumenten en van foto- en filmapparatuur</i> <i>Vervaardiging van magnetische en optische media</i>
			CJ	27	27A	27.1 + 27.2 + 27.3 + 27.4	Vervaardiging van elektromotoren, van elektrische generatoren en transformatoren en van schakel- en verdeelinrichtingen, batterijen en accumulatoren, kabels en van schakelaars, stekkers, stopcontacten e. d.; vervaardiging van lampen en verlichtingsapparaten <i>Vervaardiging van elektromotoren, van elektrische generatoren en transformatoren en van schakel- en verdeelinrichtingen</i> <i>Vervaardiging van batterijen en accumulatoren</i> <i>Vervaardiging van kabels en van schakelaars, stekkers, stopcontacten e. d.</i> <i>Vervaardiging van lampen en verlichtingsapparaten</i>
					27B	27.5 + 27.9	Vervaardiging van huishoudapparaten, andere elektrische apparatuur <i>Vervaardiging van huishoudapparaten</i> <i>Vervaardiging van andere elektrische apparatuur</i>
			CK	28	28A	28.1 + 28.2	Vervaardiging van machines en apparaten voor algemeen gebruik <i>Vervaardiging van machines en apparaten voor algemeen gebruik</i> <i>Vervaardiging van andere machines en apparaten voor algemeen gebruik</i>
					28B	28.3 + 28.4	Vervaardiging van machines en werktuigen voor de landbouw en de bosbouw; vervaardiging van niet-verspanende machines voor de metaalbe-werking en van gereedschapswerktuigen; vervaardiging van andere machines, apparaten en werktuigen voor specifieke doeleinden <i>Vervaardiging van machines en werktuigen voor de landbouw en de bosbouw</i> <i>Vervaardiging van niet-verspanende machines voor de metaalbe-werking en van gereedschapswerktuigen</i>

A3	A10	A21	A38	A64	SUT 2008	NACE-BEL 2008	Benaming bedrijfstak
						+ 28.9	<i>Vervaardiging van andere machines, apparaten en werktuigen voor specifieke doeleinden</i>
			CL	29	29A 29B	29.1 29.2 + 29.3	Vervaardiging en assemblage van motorvoertuigen Vervaardiging van carrosserieën voor motorvoertuigen; vervaardiging van aanhangwagens en opleggers; Vervaardiging van delen en toebehoren voor motorvoertuigen <i>Vervaardiging van carrosserieën voor motorvoertuigen; vervaardiging van aanhangwagens en opleggers</i> <i>Vervaardiging van delen en toebehoren voor motorvoertuigen</i>
				30	30A 30B 30C 30D	30.1 30.2 30.3 30.4 + 30.9	Scheepsbouw Vervaardiging van rollend materieel voor spoorwegen Vervaardiging van lucht- en ruimtevaartuigen en van toestellen in verband daarmee Vervaardiging van militaire gevechtsvoertuigen; Vervaardiging van transportmiddelen, n.e.g. <i>Vervaardiging van militaire gevechtsvoertuigen</i> <i>Vervaardiging van transportmiddelen, n.e.g.</i>
			CM	31-32	31A 32A 32B	31.0 32.1 32.2 + 32.3 + 32.4 + 32.5 + 32.9	Vervaardiging van meubelen Bewerken van edelstenen en vervaardiging van sieraden en dergelijke artikelen Vervaardiging van muziekinstrumenten, sportartikelen, spellen en speelgoed, medische en tandheelkundige instrumenten en benodigdheden, en overige industrie <i>Vervaardiging van muziekinstrumenten</i> <i>Vervaardiging van sportartikelen</i> <i>Vervaardiging van spellen en speelgoed</i> <i>Vervaardiging van medische en tandheelkundige instrumenten en benodigdheden</i> <i>Industrie, n.e.g.</i>
				33	33A	33.1 33.2	Reparatie en installatie van machines en apparaten <i>Reparatie van producten van metaal, machines en apparaten</i> <i>Installatie van industriële machines, toestellen en werktuigen</i>
		D	DD	35	35A 35B	35.1 + 35.3 35.2	Productie en distributie van elektriciteit, stoom en gekoelde lucht <i>Opwekking, transmissie en distributie van elektriciteit</i> <i>Productie en distributie van stoom en gekoelde lucht</i> Productie en distributie van gas

A3	A10	A21	A38	A64	SUT 2008	NACE-BEL 2008	Benaming bedrijfstak	
		E	EE	36	36A	36.0	Winning, behandeling en distributie van water	
				37-39	37A	37.0	Afvalwaterafvoer	
					38A	38.1 + 38.2	Inzameling van afval; Verwerking en verwijdering van afval <i>Inzameling van afval</i> <i>Verwerking en verwijdering van afval</i>	
					38B 39A	38.3 39.0	Terugwinning Sanering en ander afvalbeheer	
	3	F	FF	41-43	41A	41.1 + 41.2	Bouw van gebouwen; ontwikkeling van bouwprojecten <i>Ontwikkeling van bouwprojecten</i> <i>Burgerlijke en utiliteitsbouw</i>	
					42A	42.1 + 42.2 + 42.9	Weg- en waterbouw <i>Bouw van wegen en spoorwegen</i> <i>Bouw van civieltechnische werken ten behoeve van nutsbedrijven</i> <i>Bouw van andere civieltechnische werken</i>	
					43A	43.1	Slopen; Bouwrijp maken van terreinen; Proefboren en boren	
					43B	43.2	Elektrische installatie, loodgieterswerk en overige bouwinstallatie	
					43C	43.3	Afwerking van gebouwen	
					43D	43.9	Overige gespecialiseerde bouwactiviteiten	
					3	4	G	GG
		<i>motorfietsen</i>						
	46	46A	46.1 + 46.2 + 46.3	Groothandel en handelsbemiddeling, met uitzondering van de handel in motorvoertuigen en motorfietsen en in vaste, vloeibare en gasvormige brandstoffen en aanverwante producten <i>Handelsbemiddeling</i> <i>Groothandel in landbouwproducten en levende dieren</i> <i>Groothandel in voedingsmiddelen, dranken en genotmiddelen</i>				

A3	A10	A21	A38	A64	SUT 2008	NACE-BEL 2008	Benaming bedrijfstak
						+ 46.4 + 46.5 + 46.6 + 46.7 excl. 46.71 + 46.9	<i>Groothandel in andere consumentenartikelen</i> <i>Groothandel in informatie- en communicatieapparatuur</i> <i>Groothandel in andere machines en werktuigen en toebehoren</i> <i>Overige gespecialiseerde groothandel</i> <i>Niet-gespecialiseerde groothandel</i>
					46B	46.71	Groothandel in vaste, vloeibare en gasvormige brandstoffen en aanverwante producten
				47	47A	47.1 + 47.2 + 47.4 + 47.5 + 47.6 + 47.7 + 47.8 + 47.9	Detailhandel, met uitzondering van de handel in auto's en motorfietsen en in motorbrandstoffen <i>Detailhandel in niet-gespecialiseerde winkels</i> <i>Detailhandel in voedings- en genotmiddelen in gespecialiseerde winkels</i> <i>Detailhandel in ICT-apparatuur in gespecialiseerde winkels</i> <i>Detailhandel in andere consumentenartikelen in gespecialiseerde winkels</i> <i>Detailhandel in cultuur- en recreatieartikelen in gespecialiseerde winkels</i> <i>Detailhandel in andere artikelen in gespecialiseerde winkels</i> <i>Markt- en straathandel</i> <i>Detailhandel, niet in winkels en exclusief markt- en straathandel</i>
					47B	47.3	Detailhandel in motorbrandstoffen in gespecialiseerde winkels
		H	HH	49	49A	49.1 + 49.2	Vervoer per spoor <i>Personenvervoer per spoor, m.u.v. personenvervoer per spoor binnen steden of voorsteden</i> <i>Goederenvervoer per spoor</i>
					49B	49.3	Overig personenvervoer te land
					49C	49.4 + 49.5	Goederenvervoer over de weg en verhuisbedrijven; vervoer via pijpleidingen <i>Goederenvervoer over de weg en verhuisbedrijven</i> <i>Vervoer via pijpleidingen</i>
				50	50A	50.1 + 50.2	Personen- en goederenvervoer over zee- en kustwateren <i>Personenvervoer over zee- en kustwateren</i> <i>Goederenvervoer over zee- en kustwateren</i>
					50B	50.3	Personen- en goederenvervoer over binnenwateren <i>Personenvervoer over binnenwateren</i>

A3	A10	A21	A38	A64	SUT 2008	NACE-BEL 2008	Benaming bedrijfstak
						+ 50.4	<i>Goederenvervoer over binnenwateren</i>
				51	51A	51.1 + 51.2	Luchtvaart <i>Personenvervoer door de lucht</i> <i>Goederenvervoer door de lucht; ruimtevaart</i>
				52	52A	52.1 + 52.2	Opslag en vervoerondersteunende activiteiten <i>Opslag</i> <i>Vervoerondersteunende activiteiten</i>
				53	53A	53.1 + 53.2	Posterijen en koeriers <i>Postdiensten in het kader van de universele dienstverplichting</i> <i>Overige posterijen en koeriers</i>
		I	II	55-56	55A	55.1 + 55.2 + 55.3 + 55.9	Verschaffen van accommodatie <i>Hotels en dergelijke accommodatie</i> <i>Vakantieverblijven en andere accommodatie voor kort verblijf</i> <i>Kampeerterreinen en kampeerauto- en caravanterreinen</i> <i>Overige accommodatie</i>
					56A	56.1 + 56.2 + 56.3	Eet- en drinkgelegenheden <i>Restaurants en mobiele eetgelegenheden</i> <i>Catering en overige eetgelegenheden</i> <i>Drinkgelegenheden</i>
	5	J	JA	58	58A	58.1 + 58.2	Uitgeverijen <i>Uitgeverijen van boeken en tijdschriften; overige uitgeverijen</i> <i>Uitgeverijen van software</i>
				59-60	59A	59.1 + 59.2	Productie van films en video- en televisieprogramma's, maken van geluidsopnamen en uitgeverijen van muziekopnamen <i>Activiteiten in verband met films en video- en televisieprogramma's</i> <i>Maken van geluidsopnamen en uitgeverijen van muziekopnamen</i>
					60A	60.1 + 60.2	Programmeren en uitzenden van radio- en televisieprogramma's <i>Uitzenden van radioprogramma's</i> <i>Programmeren en uitzenden van televisieprogramma's</i>

A3	A10	A21	A38	A64	SUT 2008	NACE-BEL 2008	Benaming bedrijfstak
			JB	61	61A	61.1 + 61.2 + 61.3 + 61.9	Telecommunicatie <i>Draadgebonden telecommunicatie</i> <i>Draadloze telecommunicatie</i> <i>Telecommunicatie via satelliet</i> <i>Overige telecommunicatie</i>
		J	C	62-63	62A	62.0	Ontwerpen en programmeren van computerprogramma's, computerconsultancy-activiteiten en aanverwante activiteiten
					63A	63.1 + 63.9	Dienstverlenende activiteiten op het gebied van informatie <i>Gegevensverwerking, webhosting en aanverwante activiteiten; webportalen</i> <i>Overige dienstverlenende activiteiten op het gebied van informatie</i>
	6	K	KK	64	64A	64.1	Geldscheppende financiële instellingen
					64B	64.2	Holdings
					64C	64.3	Beleggingstrusts en -fondsen en vergelijkbare financiële instellingen
					64D	64.9	Overige financiële dienstverlening, exclusief verzekeringen en pensioenfondsen
				65	65A	65.1 + 65.2 + 65.3	Verzekeringen, herverzekeringen en pensioenfondsen, exclusief verplichte sociale verzekeringen <i>Verzekeringen</i> <i>Herverzekeringen</i> <i>Pensioenfondsen</i>
				66	66A	66.1	Ondersteunende activiteiten in verband met financiële diensten, exclusief verzekeringen en pensioenfondsen
					66B	66.2	Ondersteunende activiteiten in verband met verzekeringen en pensioenfondsen
					66C	66.3	Vermogensbeheer
	7	L	LL	68	68A	68.1 + 68.3	Handel in eigen onroerend goed; Bemiddeling in en beheer van onroerend goed voor een vast bedrag of op contractbasis <i>Handel in eigen onroerend goed</i> <i>Bemiddeling in en beheer van onroerend goed voor een vast bedrag of op contractbasis</i>
					68B	68.2	Verhuur en exploitatie van eigen of geleased onroerend goed
	8	M	MA	69-70	69A	69.1	Rechtskundige en boekhoudkundige dienstverlening <i>Rechtskundige dienstverlening</i>

A3	A10	A21	A38	A64	SUT 2008	NACE-BEL 2008	Benaming bedrijfstak
						+ 69.2	<i>Accountants, boekhouders en belastingconsulenten</i>
					70A	70.1 + 70.2	Activiteiten van hoofdkantoren; adviesbureaus op het gebied van bedrijfsbeheer <i>Activiteiten van hoofdkantoren</i> <i>Adviesbureaus op het gebied van bedrijfsbeheer</i>
				71	71A	71.1 + 71.2	Architecten en ingenieurs; technische testen en toetsen <i>Architecten, ingenieurs en aanverwante technische adviseurs</i> <i>Technische testen en toetsen</i>
			MB	72	72A	72.1 + 72.2	Speur- en ontwikkelingswerk op wetenschappelijk gebied <i>Speur- en ontwikkelingswerk op natuurwetenschappelijk gebied</i> <i>Speur- en ontwikkelingswerk op het gebied van de maatschappij- en geesteswetenschappen</i>
			MC	73	73A	73.1 + 73.2	Reclamewezen en marktonderzoek <i>Reclamewezen</i> <i>Markt- en opinieonderzoekbureaus</i>
				74-75	74A	74.1 + 74.2 + 74.3 + 74.9	Overige gespecialiseerde wetenschappelijke en technische activiteiten <i>Gespecialiseerde designers</i> <i>Fotografen</i> <i>Vertalers en tolken</i> <i>Overige gespecialiseerde wetenschappelijke en technische activiteiten, n.e.g.</i>
					75A	75.0	Veterinaire diensten
		N	NN	77	77A	77.1	Verhuur en lease van motorvoertuigen
					77B	77.2	Verhuur en lease van consumentenartikelen
					77C	77.3 + 77.4	Verhuur en lease van andere machines en werktuigen en andere materiële goederen; Lease van intellectuele eigendom en vergelijkbare producten, met uitzondering van werken onder auteursrecht <i>Verhuur en lease van andere machines en werktuigen en andere materiële goederen</i> <i>Lease van intellectuele eigendom en vergelijkbare producten, met uitzondering van werken onder auteursrecht</i>
				78	78A	78.1	Terbeschikkingstelling van personeel <i>Arbeidsbemiddeling</i>

A3	A10	A21	A38	A64	SUT 2008	NACE-BEL 2008	Benaming bedrijfstak
						+ 78.2 + 78.3	<i>Uitzendbureaus</i> <i>Andere vormen van arbeidsbemiddeling</i>
				79	79A	79.1 + 79.9	Reisbureaus, reisorganisatoren, reserveringsbureaus en aanverwante activiteiten <i>Reisbureaus en reisorganisatoren</i> <i>Reserveringsbureaus en aanverwante activiteiten</i>
				80-82	80A	80.1 + 80.2 + 80.3	Beveiligings- en opsporingsdiensten <i>Particuliere beveiliging</i> <i>Diensten in verband met beveiligingssystemen</i> <i>Opsporingsdiensten</i>
			81A		81.1 + 81.3	Diverse ondersteunende activiteiten ten behoeve van voorzieningen; landschapsverzorging <i>Diverse ondersteunende activiteiten ten behoeve van voorzieningen</i> <i>Landschapsverzorging</i>	
			81B		81.2	Reiniging	
			82A		82.1 + 82.2 + 82.3 + 82.9	Administratieve en ondersteunende activiteiten ten behoeve van kantoren en overige zakelijke activiteiten <i>Administratieve en ondersteunende activiteiten ten behoeve van kantoren</i> <i>Callcenters</i> <i>Organisatie van congressen en beurzen</i> <i>Zakelijke dienstverlening, n.e.g.</i>	
	9	O	OO	84	84A	84 excl. 84.22, 84.3	Openbaar bestuur exclusief defensie en verplichte sociale verzekeringen
84B					84.22	Defensie	
84C					84.3	Verplichte sociale verzekeringen	
		P	PP	85	85A	85.1 + 85.2 + 85.3 + 85.4 + 85.5	Onderwijs <i>Kleuteronderwijs</i> <i>Lager onderwijs</i> <i>Secundair onderwijs</i> <i>Hoger onderwijs en post-secundair niet-hoger onderwijs</i> <i>Overig onderwijs</i>

A3	A10	A21	A38	A64	SUT 2008	NACE-BEL 2008	Benaming bedrijfstak			
						+ 85.6	<i>Onderwijsondersteunende activiteiten</i>			
		Q	QA	86	86A	86.1	Ziekenhuizen			
					86B	86.21 + 86.22	Praktijken van artsen <i>Huisartspraktijken</i> <i>Praktijken van specialisten</i>			
					86C	86.23	Tandartspraktijken			
					86D	86.9	Overige menselijke gezondheidszorg			
			QB	87-88	87A	87.1 + 87.2 + 87.3 + 87.9	Maatschappelijke dienstverlening met huisvesting <i>Verpleeginstellingen met huisvesting</i> <i>Instellingen met huisvesting voor personen met een mentale handicap of psychiatrische problemen en voor drugs- en alcoholverslaafden</i> <i>Instellingen met huisvesting voor ouderen en voor personen met een lichamelijke handicap</i> <i>Overige maatschappelijke dienstverlening met huisvesting</i>			
					88A	88.1 + 88.9	Maatschappelijke dienstverlening zonder huisvesting <i>Maatschappelijke dienstverlening zonder huisvesting voor ouderen en lichamelijke gehandicapten</i> <i>Overige maatschappelijke dienstverlening zonder huisvesting</i>			
	10				R	RR	90-92	90A	90.01 + 90.02 + 90.03 + 90.04	Creatieve activiteiten, kunst en amusement <i>Uitvoerende kunsten</i> <i>Ondersteunende activiteiten voor uitvoerende kunsten</i> <i>Scheppende kunsten</i> <i>Exploitatie van zalen</i>
									91A	91.01 + 91.02 + 91.03 + 91.04
			92A	92.0				Loterijen en kansspelen		
			93	93A				Sport, ontspanning en recreatie		

A3	A10	A21	A38	A64	SUT 2008	NACE-BEL 2008	Benaming bedrijfstak
						93.1 + 93.2	<i>Sport</i> <i>Ontspanning en recreatie</i>
		S	SS	94	94A	94.1 + 94.2 + 94.9	Verenigingen <i>Bedrijfs-, werkgevers- en beroepsorganisaties</i> <i>Vakverenigingen</i> <i>Overige verenigingen</i>
				95	95A	95.1 + 95.2	Reparatie van computers en consumentenartikelen <i>Reparatie van computers en communicatieapparatuur</i> <i>Reparatie van consumentenartikelen</i>
				96	96A	96.01	Overige persoonlijke diensten <i>Wassen en (chemisch) reinigen van textiel en bontproducten</i>
		T	TT	97-98	97A	+ 96.02 + 96.03 + 96.04 + 96.09 97.0 98	<i>Haar- en schoonheidsverzorging</i> <i>Begrafeniswezen</i> <i>Sauna's, solaria, baden, enz.</i> <i>Overige persoonlijke diensten, n.e.g.</i> Huishoudens als werkgever van huishoudelijk personeel Niet-gedifferentieerde productie van goederen en diensten door particuliere huishoudens voor eigen gebruik
		U	UU	99	-	99	Extraterritoriale organisaties en lichamen

Publicaties van het INR - Contactpersonen

Het Instituut voor de nationale rekeningen publiceert naast de belangrijkste aggregaten nog andere cijfers uit de nationale en regionale rekeningen. De overgrote meerderheid van de gegevens zijn beschikbaar in pdf-formaat via de link:

<https://www.nbb.be/doc/DQ/N/planningPapPub.htm>

De cijfergegevens kunnen worden opgevraagd via de interactieve databank NBB.Stat. Hieronder volgt per publicatie een korte beschrijving.

1. Gedetailleerde nationale rekeningen

De publicatie van de gedetailleerde nationale rekeningen verschijnt midden oktober. Zij bestaat uit gedetailleerde tabellen met de samenstelling en verdeling van het binnenlands product, de productie en inkomensvormingsrekening alsook de belangrijkste bestedingscomponenten, de sectorrekeningen, de kapitaalgoederenvoorraad en de werkgelegenheid.

2. Kwartaalrekeningen en eerste raming van de jaarrekeningen

De kwartaalrekeningen bevatten de eerste ramingen van de voornaamste nationale aggregaten. Zij verschijnen vier maal per jaar, 120 dagen na het verloop van het kwartaal waarop de rekeningen betrekking hebben. Samen met de resultaten van het vierde kwartaal verschijnt de eerste schatting van de jaarrekeningen, die grotendeels gebaseerd is op de kwartaalrekeningen.

In de kwartaalrekeningen, die consistent zijn met de nationale jaarrekeningen, worden de belangrijkste aggregaten uit zowel het bestedings-, inkomens- als productieoogpunt gepresenteerd. Ook de werkgelegenheid, het arbeidsvolume van de loontrekkenden en de beloning van werknemers per bedrijfstak wordt geschat.

Teneinde zo snel mogelijk cijfers betreffende het meest recente kwartaal ter beschikking te stellen, verschijnt reeds na 30 dagen een flash-raming van de bbp-groei. Deze wordt wel niet opgesplitst naar de verschillende deelcomponenten van het bbp. Een eerste raming van deze opsplitsing en van de andere aggregaten van de economie wordt 60 dagen na het einde van het kwartaal verspreid.

3. Rekeningen van de institutionele sectoren

De jaarrekeningen van de institutionele sectoren zijn opgenomen in de publicatie van de gedetailleerde nationale rekeningen (cf. punt 1). Midden oktober worden ze uitgebracht via de database van de Nationale Bank van België, NBB.Stat .

De complete rekeningenreeks voor de institutionele sector wordt gepubliceerd. De institutionele sectoren bestaan uit de niet-financiële vennootschappen, de financiële instellingen (en subsectoren), de overheid, de huishoudens, de IZW's t.b.v. huishoudens en het buitenland.

De kwartaalrekeningen van de institutionele sectoren worden vier maal per jaar verspreid, ongeveer 105 dagen na het einde van het kwartaal waarop zij betrekking hebben. Deze kwartaalrekeningen zijn in overeenstemming met hun jaarlijks equivalent (zie hierboven), maar zijn minder gedetailleerd. De focus ligt op de meest relevante aggregaten, in het bijzonder door middel van sleutelindicatoren en componenten. Deze rekeningen bevatten eveneens de kwartaalrekeningen van de overheid.

4. Rekeningen van de overheid

De kwartaalrekeningen van de overheid worden samen met de rekeningen van de institutionele sectoren verspreid (zie punt 3).

Jaarlijks worden twee ramingen van de jaarrekeningen van de overheid opgesteld, waarvan de resultaten worden gepubliceerd op de website van de Nationale Bank van België.

In de maand april volgend op het referentiejaar wordt een eerste raming gepubliceerd in de vorm van tabellen van ontvangsten en uitgaven van de overheid.

De tweede raming, die midden oktober wordt verspreid, omvat de volledige rekeningen van de overheid en haar subsectoren. Die versie bevat de gegevens die nodig zijn voor de analyse van de overheidsfinanciën en hun verhouding tot de rest van de economie. Deze rekeningen worden overgenomen in de publicatie van de gedetailleerde nationale rekeningen.

5. Aanbod- en gebruikstabellen

Op het einde van ieder jaar verschijnen de aanbod- en gebruikstabellen. Zij geven een beeld van de structuur van de productiekosten, van het inkomen dat wordt gegenereerd in het productieproces en van de goederen- en dienstenstromen die ofwel uit binnenlandse productie voortvloeien ofwel het resultaat zijn van in- en uitvoer.

6. Regionale rekeningen: aggregaten per bedrijfstak en rekening van de huishoudens

Op het einde van ieder jaar verschijnen de jaarlijkse regionale rekeningen. Zij verdelen per gewest, provincie en arrondissement meerdere variabelen uit de nationale rekeningen, waarmee ze volledig consistent zijn.

Naast de regionale bruto toegevoegde waarde en beloning van werknemers, bevat de publicatie ook de geregionaliseerde gegevens over het aantal werkzame personen en over de bruto investeringen in vaste activa. Ook de regionale cijfers met betrekking tot de rekening van de huishoudens maken deel uit van het geheel. Wat dit laatste betreft, gaat het om de belangrijkste

variabelen uit de rekening voor de bestemming van de primaire inkomens (beloning van werknemers en inkomen uit vermogen) en de secundaire inkomensverdeling (belastingen, sociale bijdragen en uitkeringen en beschikbaar inkomen).

7. Contactpersonen

Bbp flash-raming, kwartaal- en jaaraggregaten (eerste raming)

Yannick Rombauts Tel. +32 2 221 26 93

e-mail: qna@nbb.be

Kwartaalsectorrekeningen

Overheid

Claude Modard Tel. +32 2 221 30 26

e-mail: claudio.modard@nbb.be

Andere sectoren en globale integratie

Béatrice Thiry Tel. +32 2 221 55 34

e-mail: beatrice.thiry@nbb.be

Gedetailleerde jaarrekeningen en aanbod- en gebruikstabellen

Hans De Dyn Tel. +32 2 221 30 38

e-mail: hans.dedyn@nbb.be

Sectorrekeningen

Odile Biernaux Tel. +32 2 221 30 44

e-mail: odile.biernaux@nbb.be

Rekeningen van de overheid

Claude Modart Tel. +32 2 221 30 26

e-mail: claudio.modart@nbb.be

Regionale rekeningen en arbeidsmarkt (inclusief lonen)

Monica Maesele Tel. +32 2 221 30 28

e-mail: monica.maesele@nbb.be

Kapitaalgoederenvoorraad

Isabelle Brumagne Tel. +32 2 221 28 77

e-mail: isabelle.brumagne@nbb.be

Satellietrekening van de IZWs

Odile Biernaux Tel. +32 2 221 30 44

e-mail: odile.biernaux@nbb.be

Verspreiding van de reeksen

Kristof Segers Tel. +32 2 221 38 70

e-mail : kristof.segers@nbb.be

Toezicht en coördinatie

Catherine Rigo Tel. +32 2 221 44 08

e-mail : catherine.rigo@nbb.be

Algemene opmerkingen

In een aantal tabellen zijn de totalen, ten gevolge van afrondingen, niet steeds gelijk aan de som van de rubrieken.

De website van de Nationale Bank van België bevat de [publicatiekalender](#) van de belangrijkste economische statistieken opgesteld door de Bank en het INR.

In uitvoering van de SDDS-verplichting (IMF's Special Data Dissemination Standard) zijn ook alle statistieken die deel uitmaken van de SDDS in de kalender opgenomen. Publicatiedata zijn overgenomen van de instelling die de statistiek opstelt; sommige onder hen publiceren via hun eigen verspreidingskanalen ruimere kalenders over hun statistieken dan die vermeld op de website van de Bank.

Conventionele tekens

r	raming
v	voorlopig
-	het gegeven bestaat niet of heeft geen zin
n.	niet beschikbaar
p.m.	pro memorie
0 of 0,0	nul of minder dan de helft van de laatst in aanmerking genomen eenheid

Lijst van afkortingen

BBP	Bruto binnenlands product
BNI	Bruto nationaal inkomen
ESR	Europees systeem van nationale en regionale rekeningen
IGDFI	Indirect gemeten diensten van financiële intermediairs
INR	Instituut voor de nationale rekeningen
IZW	Instelling zonder winstoogmerk
NACE-BEL	Belgische versie van de statistische nomenclatuur van de economische activiteiten in de Europese gemeenschappen
NBB	Nationale Bank van België
SNA	System of National Accounts
VZW	Vereniging zonder winstoogmerk

Bestellingen

Op de internetsite van de Nationale Bank van België, via de rubriek "[e-service](#)", kan u een gratis e-mailabonnement nemen op deze statistische publicatie. Deze wordt u dan automatisch op de publicatiedatum via e-mail toegezonden.

Via de rubriek "[Print-on-demand](#)" kan u tegen betaling een papieren versie van deze publicatie bestellen.

Voor meer informatie

Wie meer informatie wenst over de inhoud, de methodologie, de berekeningswijze en de bronnen kan terecht bij de dienst nationale & regionale rekeningen en conjunctuur van de Nationale Bank van België.

Tel. +32 2 221 30 28 - Fax +32 2 221 32 30

nationalaccounts@nbb.be

Verantwoordelijke uitgever

Rudi Acx

Chef van het departement Algemene statistiek

Nationale Bank van België

Naamloze vennootschap

RPR Brussel - Ondernemingsnummer: 0203.201.340

Maatschappelijke zetel: de Berlaimontlaan 14 - BE-1000 Brussel

www.nbb.be

© Illustraties: Nationale Bank van België

Opmaak: NBB Algemene statistiek

Omslag: NBB AG - Prepress & Image

Gepubliceerd in februari 2017