Instituut voor de nationale rekeningen

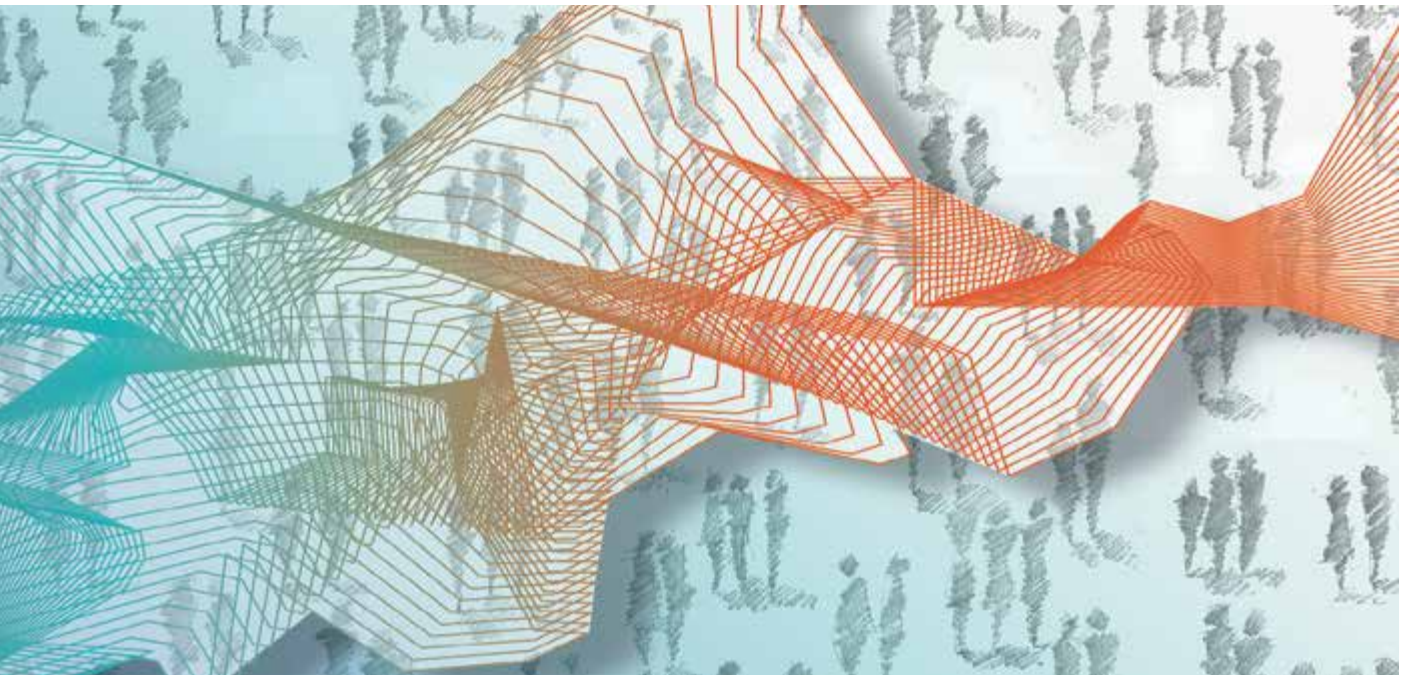

Regionale rekeningen

2016

Nationale Bank
VAN BELGIË
Eurosysteem

Inhoud van de publicatie

Deze publicatie bevat gegevens betreffende de aggregaten per bedrijfstak en de finale consumptieve bestedingen per institutionele sector voor het Rijk, de gewesten, de provincies en de arrondissementen over de periode 2007-2015/2016. Cijfermateriaal voor de Duitstalige Gemeenschap is opgenomen in afzonderlijke tabellen. De gegevens m.b.t. de inkomensrekeningen van de huishoudens volgen in april 2018.

Wat het Rijk betreft, stemmen de resultaten overeen met de oktober 2017-ramingen uit de INR-publicatie 'Nationale Rekeningen, Deel 2: Gedetailleerde rekeningen en tabellen 2016'.

De regionale verdeling is gebaseerd op methodes, definities en nomenclaturen die voor alle lidstaten van de Europese Unie zijn geharmoniseerd. Het referentiekader is het Europees systeem van nationale en regionale rekeningen (ESR 2010) zoals opgenomen in de EG-verordening nr. 549/2013 van het Europees parlement en de Raad van 21 mei 2013.

De publicatie bestaat uit twee delen. Het eerste deel bevat een beknopte bespreking van de resultaten en de wijzigingen. Het tweede deel presenteert de statistische tabellen. Alle berekeningen werden afgesloten op 29 januari 2018.

Toelichtingen van conceptuele en methodologische aard evenals meer gedetailleerde tabellen bevinden zich op de website van de Nationale Bank van België:

Toelichtingen van conceptuele en methodologische aard evenals meer gedetailleerde tabellen bevinden zich op de website van de Nationale Bank van België:
– voor alle variabelen per bedrijfstak vanaf 2003 volgens de NACE 2008-nomenclatuur en ESR 2010;
– voor de consumptieve bestedingen per institutionele sector vanaf 1995 of 1999 volgens het ESR 2010.

© Instituut voor de nationale rekeningen
Nationale Bank van België, Brussel

Alle rechten voorbehouden.
De volledige of gedeeltelijke verveelvoudiging van deze brochure voor educatieve en niet-commerciële doeleinden is toegestaan mits bronvermelding.

ISSN 1379-5384 (print)
ISSN 1780-437X (online)

Woord vooraf

Het Instituut voor de nationale rekeningen (INR) presenteert in deze publicatie de regionale rekeningen volgens de ESR 2010-methodologie voor de periode 2007-2015/2016.

De gepresenteerde regionale rekeningen zijn coherent met de nationale rekeningen gepubliceerd in oktober 2017.

Zoals steeds hebben de cijfers met betrekking tot het laatste jaar, i.c. het jaar 2016, een voorlopig karakter en zijn ze gevoelig voor latere revisies omdat de cijfers voor het laatste jaar, zowel nationaal als regionaal, steeds geraamd worden volgens een vereenvoudigde methode wegens het ontbreken van een volledige dataset. Er zijn voorlopige resultaten beschikbaar voor de toegevoegde waarde, de werkgelegenheid en de beloning van werknemers.

De regionale resultaten m.b.t. de inkomensrekeningen van de huishoudens en het gezinssparen worden uitzonderlijk pas in april 2018 gepubliceerd.

De voorliggende publicatie bevat een sub-set van de rekeningen. Alle gedetailleerde resultaten zijn ter beschikking via de gegevensbank NBB.Stat van de Nationale Bank van België.

De Raad van bestuur van het INR heeft de regionale rekeningen 2015/2016 goedgekeurd en het Wetenschappelijk comité voor de nationale rekeningen, van zijn kant, heeft een positief advies verstrekt.

Jean-Marc Delporte
De voorzitter van de Raad van bestuur
van het Instituut voor de nationale rekeningen

Brussel, februari 2018

Inhoudstafel

Woord vooraf 3

Commentaar 11

1. Bespreking van de resultaten 12
   1.1 Aggregaten per bedrijfstak verdeeld naar werkplaats 12
      1.1.1 Bruto toegevoegde waarde tegen lopende prijzen 13
      1.1.2 Economische groei op basis van de bruto toegevoegde waarde in volume 15
      1.1.3 Aantal loontrekkenden 17
      1.1.4 Aantal zelfstandigen 19
      1.1.5 Beloning van werknemers 20
      1.1.6 Bruto-investeringen in vaste activa 22
   1.2 Finale consumptieve bestedingen per institutionele sector verdeeld naar woonplaats 24
      1.2.1 Regionale verdeling van de finale consumptieve bestedingen van de huishoudens (P.3_S.14) 24
      1.2.2 Regionale verdeling van de finale consumptieve bestedingen van de overheid (P.3_S.13) 30
      1.2.3 Regionale verdeling van de finale consumptieve bestedingen van de instellingen zonder winstoogmerk ten behoeve van huishoudens (P.3_S.15) 32

2. Wijzigingen t.o.v. de publicaties van de regionale rekeningen van februari 2017 33
   2.1 Wijzigingen m.b.t. de bruto toegevoegde waarde tegen basisprijzen tegen lopende prijzen 34
   2.2 Wijzigingen m.b.t. de bruto toegevoegde waarde tegen basisprijzen, in volume 35
   2.3 Wijzigingen m.b.t. het aantal loontrekkenden 36
   2.4 Wijzigingen m.b.t. het aantal zelfstandigen 36
   2.5 Wijzigingen m.b.t. de beloning van werknemers 36
   2.6 Wijzigingen m.b.t. de bruto-investeringen in vaste activa 36
   2.7 Wijzigingen m.b.t. de finale consumptieve bestedingen per institutionele sector 37
      2.7.1 Finale consumptieve bestedingen van de huishoudens 37
      2.7.2 Finale consumptieve bestedingen van de overheid 38
      2.7.3 Finale consumptieve bestedingen van de instellingen zonder winstoogmerk ten behoeve van huishoudens 38

Tabellen

Inleidende beschouwingen 47

1. Algemeen overzicht
   1.1 Samenvattende tabel met de aggregaten en saldi per geografisch gebied 42
   1.1.1 Absolute cijfers 2007 42
   1.1.2 Aandeel per geografische eenheid 2007 43
   1.1.3 Absolute cijfers 2008 44
   1.1.4 Aandeel per geografische eenheid 2008 45
   1.1.5 Absolute cijfers 2009 46
   1.1.6 Aandeel per geografische eenheid 2009 47
   1.1.7 Absolute cijfers 2010 48
   1.1.8 Aandeel per geografische eenheid 2010 49
   1.1.9 Absolute cijfers 2011 50
   1.1.10 Aandeel per geografische eenheid 2011 51
   1.1.11 Absolute cijfers 2012 52
   1.1.12 Aandeel per geografische eenheid 2012 53
   1.1.13 Absolute cijfers 2013 54
   1.1.14 Aandeel per geografische eenheid 2013 55
   1.1.15 Absolute cijfers 2014 56
   1.1.16 Aandeel per geografische eenheid 2014 57
   1.1.17 Absolute cijfers 2015 58
   1.1.18 Aandeel per geografische eenheid 2015 59
   1.1.19 Absolute cijfers 2016 60
   1.1.20 Aandeel per geografische eenheid 2016 61

2. Bruto binnenlands product
   2.1 Bruto binnenlands product, tegen lopende prijzen - Absolute cijfers 64
   2.2 Bruto binnenlands product per inwoner, tegen lopende prijzen - Absolute cijfers 65

3. Bruto toegevoegde waarde tegen basisprijzen
   3.1 Bruto toegevoegde waarde tegen basisprijzen, tegen lopende prijzen - Totale economie (S.1) 69
   3.2 Bruto toegevoegde waarde tegen basisprijzen, in kettingeuro's (referentiejaar 2015) 70
   3.2.1 Absolute cijfers 70
   3.2.2 Ontwikkeling t.o.v. het voorgaande jaar 71
   3.3 Bruto toegevoegde waarde tegen basisprijzen per inwoner, tegen lopende prijzen - Absolute cijfers 73
   3.4 Economische structuur van de gewesten op grond van de bruto toegevoegde waarde tegen basisprijzen, tegen lopende prijzen - resultaten per NUTS 1 - A38 74
   3.4.1 Brussels Hoofdstedelijk Gewest - Absolute cijfers 74
   3.4.2 Vlaams Gewest - Absolute cijfers 75
   3.4.3 Waals Gewest - Absolute cijfers 76
   3.4.4 Extraregionaal gebied - Absolute cijfers 77
   3.4.5 Het Rijk - Absolute cijfers 78

4. Beloning van werknemers
4.1 Beloning van werknemers, tegen lopende prijzen - Totale economie (S.1) 81
4.2 Beloning van werknemers, tegen lopende prijzen - Resultaten per NUTS 1 - A64 82
4.2.1 Brussels Hoofdstedelijk Gewest - Absolute cijfers 82
4.2.2 Vlaams Gewest - Absolute cijfers 84
4.2.3 Waals Gewest - Absolute cijfers 86
4.2.4 Extraregionaal gebied - Absolute cijfers 88
4.2.5 Het Rijk - Absolute cijfers 98

5. Totaal aantal werkzame personen
5.1 Totaal aantal werkzame personen - Totale economie (S.1) 95
5.2 Totaal aantal werkzame personen - Resultaten per NUTS 1- A64 96
5.2.1 Brussels Hoofdstedelijk Gewest - Absolute cijfers 96
5.2.2 Vlaams Gewest - Absolute cijfers 99
5.2.3 Waals Gewest - Absolute cijfers 102
5.2.4 Extraregionaal gebied - Absolute cijfers 105
5.2.5 Het Rijk - Absolute cijfers 108

6. Aantal werknemers
6.1 Aantal werknemers - Totale economie (S.1) 113
6.2 Aantal werknemers - Resultaten per NUTS 1 - A64 114
6.2.1 Brussels Hoofdstedelijk Gewest - Absolute cijfers 114
6.2.2 Vlaams Gewest - Absolute cijfers 117
6.2.3 Waals Gewest - Absolute cijfers 120
6.2.4 Extraregionaal gebied - Absolute cijfers 123
6.2.5 Het Rijk - Absolute cijfers 126

7. Aantal zelfstandigen
7.1 Aantal zelfstandigen in de totale economie (S.1) 131
7.2 Aantal zelfstandigen - Resultaten per NUTS 1 - A64 132
7.2.1 Brussels Hoofdstedelijk Gewest - Absolute cijfers 132
7.2.2 Vlaams Gewest - Absolute cijfers 134
7.2.3 Waals Gewest - Absolute cijfers 136
7.2.4 Het Rijk - Absolute cijfers 138

8. Bruto-investeringen in vaste activa
8.1 Bruto-investeringen in vaste activa, tegen lopende prijzen, totale economie (S.1) - Absolute cijfers 143
8.2 Bruto-investeringen in vaste activa, tegen lopende prijzen, Resultaten per NUTS 1 - A38 144
8.2.1 Brussels Hoofdstedelijk Gewest - Absolute cijfers 144
8.2.2 Vlaams Gewest - Absolute cijfers 145
8.2.3 Waals Gewest - Absolute cijfers 146
8.2.4 Extraregionaal gebied - Absolute cijfers 147
8.2.5 Het Rijk - Absolute cijfers 148

9. Economische kerncijfers voor de Duitstalige gemeenschap
9.1 Economische kerncijfers voor de Duitstalige Gemeenschap - Absolute cijfers 150

10. Consumptieve bestedingen van huishoudens per gewest (NUTS-1) en COICOP 2 en 3 digits
10.1 Brussels Hoofdstedelijk Gewest - Absolute cijfers 158
10.2 Brussels Hoofdstedelijk Gewest - Aandeel per geografische eenheid 160
10.3 Vlaams Gewest - Absolute cijfers 162
10.4 Vlaams Gewest - Aandeel per geografische eenheid 164
10.5 Waals Gewest - Absolute cijfers 166
10.6 Waals Gewest - Aandeel per geografische eenheid 168
10.7 Extraregionaal gebied - Absolute cijfers 170
10.8 Extraregionaal gebied - Aandeel per geografische eenheid 172
10.9 Het Rijk - Absolute cijfers 174

11. Consumptieve bestedingen van overheid per gewest (NUTS-1)
11.1 Brussels Hoofdstedelijk Gewest - Absolute cijfers 178
11.2 Brussels Hoofdstedelijk Gewest - Aandeel per geografische eenheid 178
11.3 Vlaams Gewest - Absolute cijfers 179
11.4 Vlaams Gewest - Aandeel per geografische eenheid 179
11.5 Waals Gewest - Absolute cijfers 180
11.6 Waals Gewest - Aandeel per geografische eenheid 180
11.7 Het Rijk - Absolute cijfers 181

12. Consumptieve bestedingen van de instellingen zonder winstoogmerk ten behoeve van de huishoudens per gewest (NUTS-1)
12.1 Brussels Hoofdstedelijk Gewest - Absolute cijfers 184
12.2 Brussels Hoofdstedelijk Gewest - Aandeel per geografische eenheid 184
12.3 Vlaams Gewest - Absolute cijfers 185
12.4 Vlaams Gewest - Aandeel per geografische eenheid 185
12.5 Waals Gewest - Absolute cijfers 186
12.6 Waals Gewest - Aandeel per geografische eenheid 186
12.7 Het Rijk - Absolute cijfers 187

13. Werkelijke consumptie per gewest (NUTS-1)
13.1 Brussels Hoofdstedelijk Gewest - Absolute cijfers 190
13.2 Brussels Hoofdstedelijk Gewest - Aandeel per geografische eenheid 190
13.3 Vlaams Gewest - Absolute cijfers 191
13.4 Vlaams Gewest - Aandeel per geografische eenheid 191
13.5 Waals Gewest - Absolute cijfers 192
13.6 Waals Gewest - Aandeel per geografische eenheid 192
13.7 Het Rijk - Absolute cijfers 193

14. Bijlagen
14.1 Gemiddelde bevolking per gewest, provincie en arrondissement 196
14.2 Bedrijfstakclassificaties A3, A10, A21, A38, A64, SUT en NACE-BEL 197

Publicaties van het INR en contactpersonen 213

Algemene opmerkingen 217

Conventionele tekens 219

Lijst van afkortingen 221

Commentaar

De in februari 2017 gepubliceerde regionale rekeningen werden aangepast aan de resultaten van de nationale rekeningen van oktober 2017[1] en aangevuld met een supplementair jaar, in casu 2015 of 2016.

In die oktober 2017-versie werden in de nationale rekeningen alleen courante herzieningen doorgevoerd vanaf datajaar 2013.

In de september 2011-versie van de nationale rekeningen werd overgestapt van de NACE 2003 naar de NACE 2008. Vanaf datajaar 2003 gebeurde dit voor de meeste variabelen op een relatief gedetailleerd niveau, waardoor ook de regionale rekeningen konden volgen. Voor de periode 1995-2002 gebeurde de conversie op basis van verhoudingen tussen de resultaten vóór en na conversie voor het datajaar 2004 en/of 2003. Dergelijke methodes op een meer geaggregeerde basis stellen problemen voor de regionale verwerking, waardoor er geen regionale verdeling beschikbaar is volgens de NACE 2008-nomenclatuur voor alle variabelen per bedrijfstak voor de periode 1995-2002. Voor die periode zijn er evenmin resultaten volgens het ESR 2010.

1 Zie de INR-publicatie 'Nationale Rekeningen, Deel 2, Gedetailleerde rekeningen en tabellen 2016'

Schematisch kan de beschikbaarheid van de regionale rekeningen als volgt worden voorgesteld:

Variabele	1995-2002	2003-2008	Vanaf 2009
Bruto toegevoegde waarde Beloning van werknemers Aantal loontrekkenden Aantal zelfstandigen Bruto-investeringen in vaste activa	ESR 1995 NACE 2003 Coherent met NR-versie sept. 2010	ESR 2010 NACE 2008 Coherent met NR-versie sept. 2015[1]	ESR 2010 Geharmoniseerde NACE 2008 Coherent met NR-versie okt. 2017
Rekening gezinnen Finale consumptieve bestedingen per institutionele sector	ESR 2010 Coherent met NR-versie okt. 2017		

NR = Nationale Rekeningen

In een eerste hoofdstuk worden de nieuwe resultaten kort besproken. De wijzigingen t.o.v. de vorige publicatie en de impact ervan op de regionale resultaten worden behandeld in het tweede hoofdstuk.

1. Bespreking van de resultaten

In dit hoofdstuk worden de resultaten gepresenteerd m.b.t., enerzijds, de aggregaten per bedrijfstak verdeeld naar werkplaats en, anderzijds, de finale consumptieve bestedingen per institutionele sector verdeeld naar woonplaats. De inkomensrekeningen van de huishoudens en het gezinssparen zullen uitzonderlijk pas in april 2018 gepubliceerd worden.

Voor het jaar 2016 zijn de variabelen bruto toegevoegde waarde (in volume en tegen lopende prijzen), de werkgelegenheid en de beloning van werknemers beschikbaar. De regionale verdeling gebeurde volgens de voorlopige methode op basis van indicatoren, waardoor de resultaten met de nodige omzichtigheid dienen te worden geïnterpreteerd. Voor de uitsplitsing van gegevens van ondernemingen die vestigingen hebben in meerdere arrondissementen kon reeds gebruik gemaakt worden van het aantal jobs volgens het RSZ-vestigingenbestand m.b.t. het jaar 2016[2]. Op die manier werd voor de raming van de cijfers voor het laatste jaar reeds rekening gehouden met eventuele wijzigingen in de verdeling van het aantal jobs per vestiging binnen een individuele multi-arrondissementele onderneming.

Verder dient opgemerkt te worden dat t.e.m. datajaar 2011 binnen de RSZPPO-populatie enkel de provincies als multi-arrondissementele eenheden werden beschouwd bij gebrek aan basisinformatie. Vanaf datajaar 2012 is er ook een vestigingenbestand voor deze aangevers waardoor een 50-tal eenheden (op ongeveer 2000) bijkomend multi-arrondissementeel zijn. Het deel van het aantal jobs dat in een ander arrondissement valt dan datgene waar de meeste jobs zich bevinden, is echter meestal heel klein waardoor er geen breuk in de resultaten ontstaat tussen 2011 en 2012. Dit geldt voor alle variabelen per bedrijfstak.

1.1 Aggregaten per bedrijfstak verdeeld naar werkplaats

Tabel 1 bevat een synthese van de sleutelvariabelen van de regionale rekeningen.

1 Laatste versie waarin de cijfers m.b.t. deze periode werden gewijzigd.
2 m.u.v. de eenheden die behoren tot de SUT-bedrijfstakken opslag en vervoersondersteunende activiteiten en openbaar bestuur, m.u.v. defensie en verplichte sociale verzekeringen; voor die bedrijfstakken werd de structuur van het jaar 2015 overgenomen.

TABEL 1 AGGREGATEN PER BEDRIJFSTAK - AANDELEN EN GROEI PER GEWEST

	In absolute cijfers (€ miljoen of aantal personen)	Aandeel van elk gewest in het Rijk (%)	Veranderingspercentages t.o.v. het vorige jaar		
	2015	2015	2014	2015	2016 (r)
Bruto toegevoegde waarde tegen basisprijzen, tegen lopende prijzen (volgens werkplaats)					
Brussels Hoofdstedelijk Gewest	66 273,3	18,0	0,0	2,7	2,2
Vlaams Gewest	215 856,5	58,7	2,7	2,9	2,9
Waals Gewest	85 110,7	23,2	2,0	1,9	3,0
Extraregionaal gebied	231,2	0,1	-0,7	-4,0	-28,9
Het Rijk	367 471,7	100,0	2,0	2,6	2,8
Bruto toegevoegde waarde tegen basisprijzen, in volume - referentiejaar 2015 (volgens werkplaats) - Economische groei					
Brussels Hoofdstedelijk Gewest	66 273,3	18,0	-1,5	1,0	0,9
Vlaams Gewest	215 856,5	58,7	2,3	2,0	1,2
Waals Gewest	85 110,7	23,2	1,3	1,1	1,7
Extraregionaal gebied	231,2	0,1	1,3	-3,1	-26,5
Het Rijk	367 471,7	100,0	1,4	1,6	1,2
Aantal loontrekkenden (volgens werkplaats)					
Brussels Hoofdstedelijk Gewest	612 886	16,0	0,3	-0,6	0,4
Vlaams Gewest	2 215 236	57,8	0,7	1,1	1,4
Waals Gewest	1 004 642	26,2	-0,3	0,9	1,2
Extraregionaal gebied	2 567	0,1	1,5	-3,1	-20,8
Het Rijk	3 835 331	100,0	0,4	0,8	1,2
Aantal zelfstandigen (volgens werkplaats)					
Brussels Hoofdstedelijk Gewest	77 837	10,2	2,5	2,9	2,2
Vlaams Gewest	465 298	60,8	0,7	1,4	1,9
Waals Gewest	221 979	29,0	0,5	0,8	1,3
Het Rijk	765 114	100,0	0,8	1,4	1,7
Beloning van werknemers (volgens werkplaats)					
Brussels Hoofdstedelijk Gewest	39 192,2	19,0	0,9	-0,5	0,5
Vlaams Gewest	117 255,7	56,8	1,8	1,4	1,4
Waals Gewest	49 887,0	24,2	0,5	0,7	1,5
Extraregionaal gebied	206,9	0,1	-0,7	-4,4	-28,8
Het Rijk	206 541,8	100,0	1,3	0,8	1,3
Bruto-investeringen in vaste activa (volgens werkplaats)					
Brussels Hoofdstedelijk Gewest	13 237,9	13,9	5,5	5,1	n.d.
Vlaams Gewest	56 929,3	59,8	5,3	-0,5	n.d.
Waals Gewest	24 991,3	26,3	8,8	11,2	n.d.
Extraregionaal gebied	27,8	0,0	-4,9	-28,0	n.d.
Het Rijk	95 186,3	100,0	6,2	3,1	n.d.

Bron: INR

1.1.1 Bruto toegevoegde waarde tegen lopende prijzen

Op basis van de nieuwe cijfers voor **2015** - zowel nationaal als regionaal berekend volgens de definitieve methode - nam de bruto toegevoegde waarde tegen lopende prijzen in Vlaanderen toe met 2,9 %, in Brussel met 2,7 % en in Wallonië met 1,9 %. Op het niveau van het Rijk werd een groei van 2,6 % opgetekend, 0,6 %punt meer dan in 2014. Ook in Vlaanderen (+0,2 %punt) en vooral Brussel (+2,7 %punt) versnelde de groei in 2015; in Wallonië bleef hij op quasi hetzelfde niveau (-0,1 %punt).

In de drie gewesten werd de groei in 2015 vooral gerealiseerd in de privésector. De overheidssector had slechts een bijdrage van 0,05 %punt in zowel Brussel als Wallonië en 0,17 %punt in Vlaanderen.

TABEL 2 BEDRIJFSTAKKEN MET DE GROOTSTE IMPACT OP DE GROEI VAN DE BRUTO TOEGEVOEGDE WAARDE, TEGEN LOPENDE PRIJZEN, PER GEWEST IN 2015
(groeibijdrage in %punt)

Bedrijfstak	Brussel	Vlaanderen	Wallonië
Industrie (C)	1,05	0,58	0,53
waarvan: Vervaardiging van geraffineerde aardolieproducten (CD)	1,10	0,22	*0,01*
Vervaardiging van chemische producten (CE)	0,23	0,38	0,11
Vervaardiging van machines, apparaten en werktuigen n.e.g. (CK)	*-0,05*	*0,04*	-0,19
Vervaardiging van transportmiddelen (CL)	*-0,09*	-0,20	*0,03*
Vervaardiging van meubelen en overige industrie, reparatie en installatie van machines en apparaten (CM)	*0,00*	*0,02*	0,18
Bouwnijverheid (FF)	*0,09*	*0,07*	-0,16
Groot- en detailhandel; reparatie van auto's en motorfietsen (GG)	*0,04*	0,18	0,45
Vervoer en opslag (HH)	*-0,06*	0,47	*0,06*
Telecommunicatie (JB)	0,23	0,03	*0,08*
Financiële activiteiten en verzekeringen (KK)	0,17	0,17	0,14
Exploitatie van en handel in onroerend goed (LL)	0,10	0,24	*0,02*
Rechtskundige en boekhoudkundige dienstverlening, hoofdkantoren, adviesbureaus, architecten en ingenieurs, technische testen en toetsen (MA)	0,37	0,18	0,22
Administratieve en ondersteunende diensten (NN)	0,47	0,32	0,16
p.m.: totale groei (in %)	**2,7**	**2,9**	**1,9**
waarvan: groeibijdrage overheidssector	0,05	0,17	0,05
groeibijdrage privésector	2,63	2,74	1,84

Bron: INR

In Vlaanderen kwam de groei vooral op rekening van de industrie (C) – vooral de chemie (CE) en de aardolieraffinage (CD) –, de bedrijfstak vervoer en opslag (HH), de administratieve en ondersteunende diensten (NN) en de exploitatie van en handel in onroerend goed (LL). M.u.v. de autonijverheid, trok geen enkele andere bedrijfstak de groei op een significante wijze naar beneden.

In Brussel werd een belangrijk deel van de groei gerealiseerd door de industrie (C) – vooral de aardolieraffinage (CD)[1] en, in veel mindere mate, de chemie (CE). Verder ondersteunden vooral de administratieve en ondersteunende diensten (NN), de diverse zakelijke dienstverlening (MA), de telecommunicatie (JB) en de financiële activiteiten en verzekeringen (KK) de Brusselse groei. Er was geen enkele bedrijfstak die de groei wezenlijk naar beneden trok.

Ook in Wallonië werd de grootste groeibijdrage opgetekend door de industrie (C): de bedrijfstak vervaardiging van meubelen en overige industrie, reparatie en installatie van machines en apparaten (CM) leverde de hoogste positieve groeibijdrage en de bedrijfstak vervaardiging van machines, apparaten en werktuigen (CK) de hoogst negatieve groeibijdrage. Ook de handel (GG) en de diverse zakelijke dienstverlening (MA) ondersteunden de groei. Buiten de vervaardiging van meubelen en overige industrie, reparatie en installatie van machines en apparaten (CM) en de bouwnijverheid (FF) waren er geen andere bedrijfstakken met een significant negatieve impact op de groei van de bruto toegevoegde waarde tegen lopende prijzen.

Er valt nog op te merken dat, steeds in nominale termen, de toegevoegde waarde in alle gewesten in 2015 sterker toenam dan de loonmassa. Voor Vlaanderen en Wallonië was dit ook reeds het geval in 2014. In Brussel bedroeg het groeiverschil 3,2 %punt, in Vlaanderen 1,5 %punt en in Wallonië 1,2 %punt. Op het niveau van het Rijk was er een verschil van 1,8 %punt. Het aandeel van de loonmassa in de toegevoegde waarde, steeds tegen lopende

1 In Brussel is er een onderneming die eigenaar is van de aangekochte en verkochte goederen, maar die de verwerking van de grondstoffen in maakloonwerk laat uitvoeren door een in een ander arrondissement gevestigde onderneming van dezelfde groep.

prijzen, nam in 2015 dus iets af en bedroeg 59,1 % in Brussel, 58,6 % in Wallonië en 54,3 % in Vlaanderen. Op het niveau van het Rijk bedroeg het 56,2 %.

Volgens de voorlopige raming[1] nam de bruto toegevoegde waarde, tegen lopende prijzen, in **2016** in Wallonië toe met 3,0 %, in Vlaanderen met 2,9 % en in Brussel met 2,2 %. Op het niveau van het Rijk bedroeg de toename 2,8 %. T.o.v. 2015 werd enkel in Wallonië een groeiversnelling opgetekend. In Vlaanderen bleef de groei op hetzelfde niveau als in 2015 en in Brussel was een groeivertraging merkbaar.

In Brussel werden de grootste groeibijdragen geleverd door de financiële activiteiten en verzekeringen (KK), openbaar bestuur (OO) en de diverse zakelijke dienstverlening (MA). De industrie (C) – meer specifiek de aardolieraffinage[2](CD) – trok de Brusselse groei het meest naar beneden.

In Vlaanderen daarentegen leverde de totale industrie (C) de grootste groeibijdrage, gevolgd door de handel (GG), de administratieve en ondersteunende diensten (NN) en de diverse zakelijke dienstverlening (MA). Significant negatieve bijdragen kwamen niet voor.

Ook in Wallonië lag de groeibijdrage van de totale industrie (C) het hoogst. Daarna volgden openbaar bestuur (OO), de handel (GG), de financiële activiteiten en verzekeringen (KK) en de administratieve en ondersteunende activiteiten (NN). Bedrijfstakken die de groei in 2016 beduidend naar beneden trokken, kwamen hier evenmin voor.

In tegenstelling tot 2015 leverde de overheidssector in 2016 in de drie gewesten terug een betekenisvolle bijdrage. In Brussel en Wallonië lag die hoger dan in Vlaanderen.

TABEL 3 BEDRIJFSTAKKEN MET DE GROOTSTE IMPACT OP DE GROEI VAN DE BRUTO TOEGEVOEGDE WAARDE, TEGEN LOPENDE PRIJZEN, PER GEWEST IN 2016
(groeibijdrage in %punt)

Bedrijfstak	Brussel	Vlaanderen	Wallonië
Industrie (C)	-0,21	0,43	0,49
waarvan: Vervaardiging van geraffineerde aardolieproducten (CD)	-0,20	*-0,05*	*-0,02*
Vervaardiging van farmaceutische grondstoffen en producten (CF)	*0,00*	0,22	0,32
Groot- en detailhandel, reparatie van auto's en motorfietsen (GG)	*0,00*	0,39	0,30
Financiële activiteiten en verzekeringen (KK)	1,23	0,23	0,25
Rechtskundige en boekhoudkundige diensten, hoofdkantoren, adviesbureaus, architecten en ingenieurs, technische testen en toetsen (MA)	0,25	0,29	0,19
Administratieve en ondersteunende activiteiten (NN)	*-0,04*	0,31	0,25
Openbaar bestuur en defensie; verplichte sociale verzekering (OO)	0,49	0,20	0,34
Onderwijs (PP)	0,20	0,14	0,19
p.m.: totale groei (%)	**2,2**	**2,9**	**3,0**
waarvan: bijdrage overheidssector	0,64	0,36	0,55
bijdrage privésector	1,58	2,51	2,47

Bron: INR

1.1.2 Economische groei op basis van de bruto toegevoegde waarde in volume

In Vlaanderen nam de economische activiteit in volume in **2015** toe met 2,0 %, in Wallonië met 1,1 % en in Brussel met 1,0 %. Op het niveau van het Rijk bedroeg de groei 1,6 %. Enkel in Brussel lag de economische groei hoger dan in 2014.

1 Voor een laatste jaar (in dit geval 2016) wordt de toegevoegde waarde geraamd op het niveau A38/arrondissement – de te verdelen rijkscijfers zijn slechts op dat niveau beschikbaar – terwijl voor vroegere jaren de ramingen gebeuren op het niveau sector/SUT-bedrijfstak/arrondissement.
2 In Brussel is er een onderneming die eigenaar is van de aangekochte en verkochte goederen, maar die de verwerking van de grondstoffen in maakloonwerk laat uitvoeren door een in een ander arrondissement gevestigde onderneming van dezelfde groep.

TABEL 4 BEDRIJFSTAKKEN MET DE GROOTSTE IMPACT OP DE GROEI VAN DE BRUTO TOEGEVOEGDE WAARDE IN VOLUME, PER GEWEST IN 2015
(groeibijdrage in %punt)

Bedrijfstak	Brussel	Vlaanderen	Wallonië
Industrie (C)	0,66	0,44	0,44
waarvan: Vervaardiging van geraffineerde aardolie-producten (CD)	0,71	*-0,04*	*0,00*
Vervaardiging van chemische producten (CE)	0,24	0,44	*0,14*
Vervaardiging van metalen in primaire vorm en van producten van metaal, excl. machines en apparaten (CH)	*0,00*	*0,32*	0,24
Vervaardiging van machines, apparaten en werktuigen n.e.g. (CK)	*-0,05*	*0,01*	-0,21
Vervaardiging van transportmiddelen (CL)	*-0,08*	-0,18	*0,01*
Vervaardiging van meubelen en overige industrie, reparatie en installatie van machines en apparaten (CM)	*-0,01*	*0,00*	0,17
Productie en distributie van elektriciteit, gas, stoom en gekoelde lucht (DD)	0,17	0,13	*-0,01*
Groot- en detailhandel; reparatie van auto's en motorfietsen (GG)	*0,05*	0,19	0,52
Vervoer en opslag (HH)	-0,14	0,33	*-0,04*
Telecommunicatie (JB)	0,32	*0,05*	0,10
Informaticadiensten en dienstverlenende activiteiten op gebied van informatie (JC)	*0,02*	*0,08*	0,17
Financiële activiteiten en verzekeringen (KK)	-0,43	*0,02*	*-0,03*
Exploitatie van en handel in onroerend goed (LL)	*-0,04*	*0,06*	-0,19
Rechtskundige en boekhoudkundige diensten, hoofdkantoren, adviesbureaus, architecten en ingenieurs, technische testen en toetsen (MA)	0,32	0,13	0,19
Administratieve en ondersteunende diensten (NN)	0,40	0,24	0,10
Openbaar bestuur en defensie, verplichte sociale verzekeringen (OO)	-0,30	*-0,01*	*-0,04*
p.m.: totale groei (in %)	**1,0**	**2,0**	**1,1**
waarvan: groeibijdrage overheidssector	-0,20	0,03	-0,01
groeibijdrage privésector	1,18	1,93	1,10

Bron: INR

Net zoals tegen lopende prijzen was het ook naar volume de privésector die de groei in 2015 in alle gewesten droeg. In Brussel tekende de overheidssector zelfs een licht negatieve groeibijdrage op; in beide andere gewesten had de overheidssector quasi geen impact op de groei.

In Vlaanderen werd de groei in 2015 vooral gedragen door de industrie (C), meer specifiek de chemie (CE) en de metaal- en metaalverwerkende nijverheid (CH). Ook de bedrijfstak vervoer en opslag (HH) en de administratieve en ondersteunende diensten (NN) leverden een mooie groeibijdrage. M.u.v. de autonijverheid, trok geen enkele andere bedrijfstak de groei op een significante wijze naar beneden.

In Wallonië leverde de handel (GG) de grootste bijdrage tot de economische groei in 2015. Ook de industrie (C) was verantwoordelijk voor een belangrijk deel ervan: de grootste positieve bijdragen kwamen van de metaal- en metaalverwerkende nijverheid (CH) en de vervaardiging van meubelen en overige industrie, reparatie en installatie van machines en apparaten (CM); de bedrijfstak vervaardiging van machines, apparaten en werktuigen n.e.g. (CK) had de grootste negatieve impact. Daarnaast realiseerden ook de diverse zakelijke dienstverlening (MA) en de informaticadiensten en dienstverlenende activiteiten op gebied van informatie (JC) een mooie groeibijdrage. De exploitatie van en handel in onroerend goed trok de Waalse groei binnen de dienstensector het meest naar beneden.

De economische groei in Brussel werd in 2015 vooral bepaald door de prestaties van de industrie (C) en dan vooral van de aardolieraffinage (CD) en de chemie (CE). In alle andere industriële bedrijfstakken, m.u.v. de farmacie (CE), daalde de bruto toegevoegde waarde naar volume. Binnen de dienstensector zetten vooral de administratieve en ondersteunende diensten (NN), de diverse zakelijke dienstverlening (MA) en de telecommunicatie (JB) puike prestaties neer. Die werden echter teniet gedaan door de sterk negatieve groeibijdragen van de financiële activiteiten en verzekeringen (KK) en openbaar bestuur en defensie, verplichte sociale verzekeringen (OO).

Volgens de eerste voorlopige resultaten[1] bedroeg de economische groei in **2016** in Wallonië 1,7 %, in Vlaanderen 1,2 % en in Brussel 0,9 %. Op het niveau van het Rijk nam de economische activiteit toe met 1,2 %. Enkel in Wallonië lag de economische groei hoger dan in 2015.

In Brussel werd de economische groei in 2016 vooral gedragen door de financiële activiteiten en verzekeringen (KK), op ruime afstand gevolgd door openbaar bestuur (OO) en onderwijs (PP). Diverse bedrijfstakken hadden echter ook een significant negatieve impact op de economische groei. De belangrijkste waren de industrie (C) – in het bijzonder de aardolieraffinage[2] (CD) –, de handel (GG), de horeca (II) en de administratieve en ondersteunende diensten (NN).

De Vlaamse economische groei in 2016 werd vooral ondersteund door de bedrijfstakken onderwijs (PP) en financiële activiteiten en verzekeringen (KK). De industrie in haar totaliteit (C) leverde geen wezenlijke bijdrage, hoewel de farmacie een zeer mooie prestatie neerzette. De bedrijfstak vervoer en opslag (HH) trok de economische groei het meest naar beneden.

In Wallonië leverde de industrie (C) – meer specifiek de farmacie (CF) - de grootste bijdrage tot de economische groei. Daarna volgden onderwijs (PP), openbaar bestuur (OO) en de financiële activiteiten en verzekeringen (KK). Ook in Wallonië leverde de bedrijfstak vervoer en opslag (HH) de grootste negatieve groeibijdrage.

In tegenstelling tot het jaar 2015 leverde de overheidssector in 2016 in alle gewesten terug een belangrijke bijdrage tot de economische groei.

TABEL 5 BEDRIJFSTAKKEN MET DE GROOTSTE IMPACT OP DE GROEI VAN DE BRUTO TOEGEVOEGDE WAARDE IN VOLUME, PER GEWEST IN 2016
(groeibijdrage in %punt)

Bedrijfstak	Brussel	Vlaanderen	Wallonië
Industrie (C)	-0,38	*0,08*	0,30
waarvan: Vervaardiging van geraffineerde aardolie-producten (CD)	-0,32	-0,14	*-0,02*
Vervaardiging van farmaceutische grondstoffen en producten (CF)	*0,00*	0,25	0,37
Groot- en detailhandel, reparatie van auto's en motorfietsen (GG)	-0,18	0,11	*0,07*
Vervoer en opslag (HH)	-0,12	-0,23	*-0,15*
Verschaffen van accommodatie en maaltijden (II)	-0,17	*-0,01*	-0,05
Financiële activiteiten en verzekeringen (KK)	1,05	0,19	0,21
Administratieve en ondersteunende diensten (NN)	-0,16	0,15	0,14
Openbaar bestuur en defensie; verplichte sociale verzekering (OO)	0,33	0,13	0,22
Onderwijs (PP)	0,28	0,21	0,33
p.m.: totale groei (%)	**0,9**	**1,2**	**1,7**
waarvan: bijdrage overheidssector	0,56	0,33	0,52
bijdrage privésector	0,31	0,83	1,17

Bron: INR

1.1.3 Aantal loontrekkenden

Net zoals op het niveau van het Rijk (+0,8 %), trok de loontrekkende werkgelegenheid in Vlaanderen in **2015** verder aan (+1,1 % of +24 500 personen). Ook in Wallonië nam het aantal werknemers toe (+0,9% of +9 400 personen), na twee opeenvolgende jaren van dalingen. In Brussel daarentegen werd de lichte groei uit 2014 niet verdergezet en nam het aantal loontrekkenden terug af (-0,6% of -3 700 personen).

De resultaten liggen in lijn met die voor de beloning van werknemers.

1 De raming van de toegevoegde waarde in volume voor een laatste jaar, in casu 2016, gebeurt op het detailniveau A38/arrondissement – enkel op dat niveau zijn te verdelen nationale cijfers beschikbaar -, terwijl die voor eerdere jaren per A64/arrondissement geraamd wordt. Dit geeft voor het laatste jaar aanleiding tot iets minder nauwkeurige ramingen.
2 In Brussel is er een onderneming die eigenaar is van de aangekochte en verkochte goederen, maar die de verwerking van de grondstoffen in maakloonwerk laat uitvoeren door een in een ander arrondissement gevestigde onderneming van dezelfde groep.

Naar sectoren toe nam het aantal loontrekkenden in 2015 in Vlaanderen terug vooral toe bij de niet-financiële ondernemingen (+23 500 personen). Ook in Wallonië was dit het geval (+8 100 personen). In Brussel daalde de loontrekkende werkgelegenheid in alle sectoren, maar het meest in de sector van de financiële instellingen (-1 800 personen).

TABEL 6 BEDRIJFSTAKKEN MET DE GROOTSTE IMPACT OP DE GROEI VAN HET AANTAL WERKNEMERS PER GEWEST IN 2015
(groeibijdrage in %punt)

Bedrijfstak	Brussel	Vlaanderen	Wallonië
Industrie (C)	-0,35	-0,36	-0,15
Waarvan: Vervaardiging van transportmiddelen (CL)	*-0,07*	-0,20	*-0,05*
Bouwnijverheid (FF)	*0,06*	*-0,07*	-0,22
Groot- en detailhandel, reparaties van auto's en motorfietsen (GG)	-0,32	*0,18*	*0,20*
Vervoer en opslag (HH)	-0,19	*0,09*	0,12
Financiële activiteiten en verzekeringen (KK)	-0,29	*0,04*	*0,01*
Activités de services administratifs et de soutien (NN)	0,22	0,66	0,45
Openbaar bestuur en defensie, verplichte sociale verzekeringen (OO)	*0,05*	0,14	0,07
Maatschappelijke dienstverlening (QB)	-0,28	*0,02*	*0,01*
p.m.: totale groei (in %)	**-0,6**	**1,1**	**0,9**
waarvan: groeibijdrage overheidssector	-0,04	0,09	0,17
groeibijdrage privésector	-0,56	1,03	0,77

Bron: INR

In de drie gewesten trok de loontrekkende werkgelegenheid het meest aan in de administratieve en ondersteunende diensten (NN; Brussel +1 400 personen, Vlaanderen +14 400 personen, Wallonië +4 500 personen). In de industrie (C) daarentegen, verloren heel wat werknemers hun job (Brussel -2 200 personen; Vlaanderen -7 800 personen; Wallonië -1 500 personen).

In Brussel daalde verder het aantal werknemers in de handel (GG, -2 000 personen), in de financiële activiteiten en verzekeringen (KK, -1 800 personen) en in de bedrijfstak openbaar bestuur en defensie; verplichte sociale verzekeringen (OO, -1 700 personen).

In Vlaanderen was er nog een belangrijke netto-creatie aan loontrekkende werkgelegenheid in de handel (GG, +4 000 personen) en de maatschappelijke dienstverlening (QB, +3 100 personen).

Dit was ook het geval in Wallonië (GG, +2 000 personen). In de bouwnijverheid (FF) daarentegen, verloren bijna 2 200 personen hun job.

Op basis van de voorlopige methode[1] trok de loontrekkende werkgelegenheid op het niveau van het Rijk in **2016** verder aan (+1,2 % of 44 500 personen). Dit was ook het geval in Vlaanderen (+1,4 % of 30 400 personen) en Wallonië (+1,2 % of 12 400 personen). Ook in Brussel nam het aantal werknemers, na de daling in 2015, terug toe in 2016 (+0,4 % of 2 200 personen).

Naar institutionele sector toe daalde het aantal werknemers in 2016 bij de financiële instellingen in alle gewesten, maar het meest in Brussel. Daarnaast was er enkel een daling bij de IZW's ten behoeve van huishoudens in Vlaanderen, maar wel reeds voor de derde opeenvolgende keer.

Het groeiverschil in de loontrekkende werkgelegenheid tussen enerzijds Vlaanderen en Wallonië en anderzijds Brussel lag in 2016 vooral bij de privé-sector.

1 In tegenstelling tot de raming van de toegevoegde waarde konden de berekeningen hier voor alle sectoren wel verder uitgevoerd worden op het detailniveau sector/SUT-bedrijfstak/arrondissement.

In Vlaanderen en Wallonië nam het aantal loontrekkenden vooral toe in de administratieve en ondersteunende diensten (NN) – meer specifiek de interimsector en de reiniging - , de maatschappelijke dienstverlening (QB), de gezondheidszorg (QA) en de handel (GG). In Vlaanderen leverde ook nog de diverse zakelijke dienstverlening (MA) een significante bijdrage en in Wallonië was dit het geval voor de horeca (II). Geen enkele bedrijfstak trok de groei wezenlijk naar beneden.

In Brussel daarentegen daalde het aantal werknemers bij de financiële activiteiten en verzekeringen (KK), de administratieve en ondersteunende diensten (NN) en de handel (GG). De grootste toenames deden zich voor in het onderwijs (PP), de diverse zakelijke dienstverlening (MA) en de maatschappelijke dienstverlening (QB).

TABEL 7 BEDRIJFSTAKKEN MET DE GROOTSTE IMPACT OP DE GROEI VAN HET AANTAL WERKNEMERS PER GEWEST IN 2016
(groeibijdrage in %punt)

Bedrijfstak	Brussel	Vlaanderen	Wallonië
Groot- en detailhandel, reparaties van auto's en motorfietsen (GG)	-0,11	0,12	0,12
Verschaffen van accommodatie en maaltijden (II)	*-0,03*	*0,05*	0,11
Financiële activiteiten en verzekeringen (KK)	-0,14	*-0,01*	*-0,01*
Rechtskundige en boekhoudkundige dienstverlening, hoofdkantoren, adviesbureaus, architecten en ingenieurs, technische testen en toetsen (MA)	0,15	0,19	*0,07*
Administratieve en ondersteunende diensten (NN)	-0,13	0,47	0,52
Onderwijs (PP)	0,15	*0,09*	*0,05*
Menselijke gezondheidszorg (QA)	0,10	0,13	0,15
Maatschappelijke dienstverlening (QB)	0,14	0,19	0,21
p.m.: totale groei (in %)	**0,4**	**1,4**	**1,2**
waarvan: groeibijdrage overheidssector	0,14	0,12	0,02
groeibijdrage privésector	0,22	1,25	1,21

Bron: IRN

1.1.4 Aantal zelfstandigen

Net zoals in het verleden nam het aantal zelfstandigen in Brussel in **2015**, procentueel gezien, opnieuw meer toe (+2,9 %) dan in Vlaanderen (+1,4 %) en Wallonië (+0,8 %). In absolute cijfers ging het om ongeveer 2 200 zelfstandigen meer in Brussel, 6 400 in Vlaanderen en 1 700 in Wallonië. Voor de drie gewesten was dit een sterkere toename dan in 2014. Op het niveau van het Rijk nam de zelfstandige werkgelegenheid toe met 1,4 % in 2015 t.o. 0,8 % in 2014.

Net zoals in de vorige jaren waren het dezelfde bedrijfstakken die de grootste impact hadden op de ontwikkeling van de zelfstandige tewerkstelling.

In Brussel waren het vooral de diverse zakelijke dienstverlening (MA) – meer specifiek de bedrijfstak adviesbureaus op het gebied van bedrijfsbeheer - en de bouwnijverheid (FF) die sterk bijdroegen tot de groei van het aantal zelfstandigen. Het waren ook die beide bedrijfstakken die het verschil maakten met de andere gewesten. Ook de gezondheidszorg (QA) leverde nog een mooie groeibijdrage.

De grootste groeibijdragen in Vlaanderen waren afkomstig van de diverse zakelijke dienstverlening (MA), de gezondheidszorg (QA) en de bouwnijverheid (FF).

De gezondheidszorg (QA) leverde ook de grootste groeibijdrage in Wallonië.

In de drie gewesten werd de groei negatief beïnvloed door de daling van het aantal zelfstandigen in vooral de handel (GG). De impact was in Vlaanderen kleiner dan in Brussel en Wallonië.

TABEL 8 BEDRIJFSTAKKEN MET DE GROOTSTE IMPACT OP DE GROEI VAN HET AANTAL ZELFSTANDIGEN PER GEWEST IN 2015
(groeibijdrage in %punt)

Bedrijfstak	Brussel	Vlaanderen	Wallonië
Bouwnijverheid (FF)	0,87	0,22	0,19
Groot- en detailhandel, reparaties van auto's en motorfietsen (GG)	-0,23	-0,12	-0,23
Rechtskundige en boekhoudkundige diensten, hoofdkantoren, adviesbureaus, architecten en ingenieurs, technische testen en toetsen (MA)	1,71	0,63	0,19
Menselijke gezondheidszorg (QA)	0,24	0,25	0,39
p.m.: totale groei (in %)	**2,9**	**1,4**	**0,8**

Bron: INR

Volgens de eerste voorlopige ramingen nam de zelfstandige werkgelegenheid in **2016** in Brussel verder toe (+2,2 % of 1 700 personen) en was procentueel opnieuw groter dan die in Vlaanderen (+1,9% of 8 700 personen) en Wallonië (+1,3 % of 2 800 personen). Het verschil was echter heel wat kleiner dan in de voorbije jaren. Op het niveau van het Rijk bedroeg de toename 1,7 %.

TABEL 9 BEDRIJFSTAKKEN MET DE GROOTSTE IMPACT OP DE GROEI VAN HET AANTAL ZELFSTANDIGEN PER GEWEST IN 2016
(groeibijdrage in %punt)

Bedrijfstak	Brussel	Vlaanderen	Wallonië
Bouwnijverheid (FF)	0,81	0,22	0,23
Groot- en detailhandel, reparaties van auto's en motorfietsen (GG)	-0,28	-0,18	-0,27
Rechtskundige en boekhoudkundige diensten, hoofdkantoren, adviesbureaus, architecten en ingenieurs, technische testen en toetsen (MA)	0,82	0,72	0,52
Administratieve en ondersteunende diensten (NN)	0,11	0,25	0,25
Menselijke gezondheidszorg (QA)	0,23	0,33	0,26
Overige diensten (SS)	*0,03*	0,29	0,19
p.m.: totale groei (in %)	**2,2**	**1,9**	**1,3**

Bron: INR

In de drie gewesten werd de groei ook in **2016** opnieuw vooral ondersteund door de toename van het aantal zelfstandigen in de diverse zakelijke dienstverlening (MA) – het verschil in groeibijdrage tussen de gewesten was wel beduidend kleiner dan in 2015 -, de bouwnijverheid (FF) en de gezondheidszorg (QA). De grootste daling werd opgetekend in de handel (GG).

Daarnaast was er zowel in Vlaanderen als Wallonië ook een belangrijke toename van de zelfstandige werkgelegenheid in de overige diensten (SS) en de administratieve en ondersteunende diensten (NN).

1.1.5 Beloning van werknemers

In **2015** nam de beloning van werknemers in Vlaanderen toe met 1,4 % en in Wallonië met 0,7 %. In Brussel daalde ze met 0,5 %. Globaal steeg de beloning van werknemers, in lopende prijzen, in België met 0,8 %, wat 0,5 %punt minder was dan in 2014 en de vierde opeenvolgende vertraging van de jaarlijkse groei van de beloning van werknemers. Dit was ook het geval voor Vlaanderen. In Brussel, werd de groei in 2015 zelfs negatief. In Wallonië lag de groei in 2015 0,2 %punt hoger dan in 2014.

In alle gewesten werd de evolutie van de beloning van werknemers vooral bepaald door de privésector. In de overheidssector in Brussel en Wallonië bleef de loonmassa op quasi hetzelfde niveau als in 2014. In Vlaanderen was er een lichte toename, wat resulteerde in een groeibijdrage van 0,26 %punt. In alle drie de gewesten nam de totale loonmassa in het onderwijs (PP) toe en daalde die in de bedrijfstak openbaar bestuur en defensie, verplichte sociale verzekering (OO).

TABEL 10 BEDRIJFSTAKKEN MET DE GROOTSTE IMPACT OP DE GROEI VAN DE BELONING VAN WERKNEMERS PER GEWEST IN 2015
(groeibijdrage in %punt)

Bedrijfstak	Brussel	Vlaanderen	Wallonië
Industrie (C):	-0,29	-0,40	-0,13
waarvan: Vervaardiging van transportmiddelen (CL)	*-0,09*	-0,47	*-0,03*
Vervaardiging van machines, apparaten en werktuigen n.e.g. (CK)	*-0,06*	*-0,02*	-0,27
Vervaardiging van meubelen en overige industrie, reparatie en installatie van machines en apparaten (CM)	*-0,04*	*-0,02*	0,18
Bouwnijverheid (FF)	0,11	*-0,06*	-0,24
Groot- en detailhandel, reparatie van auto's en motorfietsen (GG)	-0,40	0,49	0,34
Rechtskundige en boekhoudkundige dienstverlening, hoofdkantoren, adviesbureaus, architecten en ingenieurs, technische testen en toetsen (MA)	0,38	0,10	*-0,03*
Financiële activiteiten en verzekeringen (KK)	-0,49	0,06	*0,02*
Administratieve en ondersteunende diensten (NN)	0,18	0,40	0,31
Openbaar bestuur en defensie; verplichte sociale verzekering (OO)	-0,27	*-0,04*	-0,19
Onderwijs (PP)	0,22	0,28	0,22
p.m.: totale groei (in %)	**-0,5**	**1,4**	**0,7**
waarvan bijdrage overheidssector	0,00	0,26	0,02
bijdrage privésector	-0,54	1,11	0,64

Bron: INR

De beloning van werknemers in de privésector in Brussel daalde met 0,5%. Vooral de financiële activiteiten en verzekeringen (KK), de handel (GG) en de industrie in haar geheel (C) trokken de groei naar beneden. De grootste positieve groeibijdragen werden genoteerd bij de diverse zakelijke dienstverlening (MA) en de administratieve en ondersteunende diensten (NN).

In Vlaanderen kwam de groei van de beloning van werknemers in de privésector vooral op rekening van de handel[1] (GG) en de administratieve en ondersteunende diensten (NN). De grootste negatieve bijdrage kwam van de industrie (C) – vooral van de vervaardiging van transportmiddelen (CL)[2].

Ook in Wallonië waren het de handel (GG) en de administratieve en ondersteunende diensten (NN) die de groei van de beloning van werknemers het meest ondersteunden, zij het in iets mindere mate dan in Vlaanderen. De bouwnijverheid (FF) en de industrie (C) – en dan vooral de vervaardiging van machines, apparaten en werktuigen (CK) - trokken de Waalse groei van de beloning van werknemers het meest naar beneden.

Daarnaast sprongen per sector in 2015 nog volgende elementen in het oog.

– Bij de niet-financiële vennootschappen (S11) lag de groei van de totale loonmassa in Brussel (0,2 %) beduidend lager dan in Vlaanderen (1,5%) en Wallonië (1,0 %).
– Bij de financiële instellingen (S12) nam de beloning van werknemers in Brussel een sterke duik (-3,7%). Dit was te wijten aan een combinatie van uni-arrondissementele ondernemingen die verhuisden naar andere gewesten of waarvan de loonmassa daalde en aan multi-arrondissementele ondernemingen waarin het aandeel van Brussel daalde.
– Bij de overheid (S13) bleef de totale loonkost in Brussel en Wallonië nagenoeg op hetzelfde niveau als in 2014; in Vlaanderen werd er een stijging (+1,3%) opgetekend.
– Bij de zelfstandigen (S14) daalde de beloning van werknemers in alle gewesten voor het 3de opeenvolgende jaar en vooral in Brussel en Wallonië in sterkere mate dan in 2014.
– Bij de IZW's ten behoeve van huishoudens daalde de totale loonmassa in Brussel (-2,2%) en Vlaanderen (-4,5%); in Wallonië nam ze toe (1,7%).

1 Een belangrijke speler uit de automobielnijverheid, bouwde zijn industriële activiteiten in 2014 af en werd hierdoor vanaf 2015 opgenomen in de handel. Dit verklaart een belangrijk deel van de toename in die bedrijfstak.
2 idem

Volgens de voorlopige ramingen[1] nam de beloning van werknemers in **2016** in Wallonië toe met 1,5 %, in Vlaanderen met 1,4 % en in Brussel met 0,5 %. Op het niveau van het Rijk was er een stijging van 1,3 %, wat 0,5 %punt meer was dan in 2015. Ook voor Wallonië was er een versnelling van de groei (met 0,8 %punt). In Vlaanderen bleef de groei op hetzelfde niveau als in 2015 en in Brussel was de beloning van werknemers in 2015 gedaald.

De lagere groei van de beloning van werknemers in Brussel t.o.v. Vlaanderen en Wallonië kwam vooral op rekening van de privésector. In Brussel daalde de globale loonmassa, terwijl dit niet het geval was in beide andere gewesten. De bijdrage van de overheidssector daarentegen was er iets hoger.

In Brussel droeg de bedrijfstak openbaar bestuur (OO) het sterkst bij tot de groei van de beloning van werknemers. Daarna volgden het onderwijs (PP) en de gezondheidszorg (QA). De dalingen in de handel (GG) en de financiële activiteiten en verzekeringen (KK) trokken de groei het meest naar beneden.

In Vlaanderen en Wallonië kwamen de hoogste positieve groeibijdragen op rekening van de administratieve en ondersteunende diensten (NN), openbaar bestuur (OO), onderwijs (PP), gezondheidszorg (QA) en maatschappelijke dienstverlening (QB). Wel was het zo dat de administratieve en ondersteunende diensten (NN) de grootste bijdrage leverden in Vlaanderen, terwijl die rol in Wallonië weggelegd was voor de overheidsadministraties (OO).

De industrie in haar geheel (C) leverde in 2016 in geen enkel gewest een significante bijdrage. In Wallonië was er wel een serieuze positieve bijdrage van de farmacie, maar die werd volledig tenietgedaan door de negatieve bijdrage van de bedrijfstak vervaardiging van machines, apparaten en werktuigen n.e.g. (CK).

TABEL 11 BEDRIJFSTAKKEN MET DE GROOTSTE IMPACT OP DE GROEI VAN DE BELONING VAN WERKNEMERS PER GEWEST IN 2016
(groeibijdrage in %punt)

Bedrijfstak	Brussel	Vlaanderen	Wallonië
Industrie (C)	*-0,08*	*0,04*	*-0,05*
waarvan: Vervaardiging van farmaceutische grondstoffen en producten (CF)	*-0,04*	*0,09*	*0,19*
Vervaardiging van machines, apparaten en werktuigen n.e.g. (CK)	*0,00*	*0,00*	*-0,17*
Groot- en detailhandel, reparatie van auto's en motorfietsen (GG)	-0,27	*-0,09*	*-0,06*
Financiële activiteiten en verzekeringen (KK)	-0,26	*-0,04*	*-0,04*
Rechtskundige en boekhoudkundige dienstverlening, hoofdkantoren, adviesbureaus, architecten en ingenieurs, technische testen en toetsen (MA)	0,11	*0,09*	*0,03*
Administratieve en ondersteunende diensten (NN)	-0,10	0,35	0,34
Openbaar bestuur en defensie; verplichte sociale verzekering (OO)	0,72	0,32	0,50
Onderwijs (PP)	0,28	0,23	0,28
Menselijke gezondheidszorg (QA)	0,15	0,19	0,24
Maatschappelijke dienstverlening (QB)	0,10	0,16	0,18
p.m.: totale groei (in %)	**0,5**	**1,4**	**1,5**
waarvan bijdrage overheidssector	0,99	0,59	0,83
bijdrage privésector	-0,45	0,84	0,70

Bron: INR

1.1.6 Bruto-investeringen in vaste activa

In **2015** stegen de investeringen fors in Wallonië (+11,2 %) en minder sterk in Brussel (+5,1 %), terwijl de investeringen in Vlaanderen licht daalden (-0,5 %). Opmerkelijk is dat het Waalse Gewest het enige gewest was waar de investeringen sterker toenamen in 2015 dan in 2014. Voor het Rijk als geheel groeiden de investeringen met 3,1 % tegenover 5,5 % in 2014.

1 De voorlopige raming van de beloning van werknemers gebeurt, net zoals voor de werkgelegenheid, per sector/SUT-bedrijfstak/arrondissement.

De stijging van de investeringen in Brussel was voornamelijk toe te schrijven aan de bijdragen van de bedrijfstakken financiële activiteiten en verzekeringen (KK), bouwnijverheid (FF), vervoer en opslag (HH), onderwijs (PP) en openbaar bestuur en defensie, verplichte sociale verzekeringen (OO). De grootste negatieve groeibijdragen werden opgetekend in de bedrijfstakken administratieve en ondersteunende diensten (NN), telecommunicatie (JB), diverse zakelijke dienstverlening (MA), exploitatie van en handel in onroerend goed (LL) en informaticadiensten en dienstverlenende activiteiten op gebied van informatie (JC).

In Vlaanderen was de negatieve groeibijdrage van de investeringen het meest uitgesproken in de volgende vijf bedrijfstakken: exploitatie van en handel in onroerend goed (LL), vervoer en opslag (HH), bouwnijverheid (FF), productie en distributie van elektriciteit, gas, stoom en gekoelde lucht (DD) en financiële activiteiten en verzekeringen (KK). De daling van de investeringen werd beperkt door de positieve bijdragen van vooral de administratieve en ondersteunende diensten (NN), de diverse zakelijke dienstverlening (MA) en de industrie (C) - vooral de aardolieraffinage (CD) en de farmaceutische nijverheid (CF).

De groei van de investeringen in Wallonië was voornamelijk geschraagd door de industrie (C) - vooral de farmaceutische nijverheid (CF)[1] - en, zij het in veel mindere mate, door de bedrijfstakken exploitatie van en handel in onroerend goed (LL), bouwnijverheid (FF) en onderwijs (PP). De investeringen in de administratieve en ondersteunende diensten (NN), de informaticadiensten en dienstverlenende activiteiten op gebied van informatie (JC), de productie en distributie van water, afval- en afvalwaterbeheer en sanering (EE), vervoer en opslag (HH) en openbaar bestuur en defensie, verplichte sociale verzekeringen (OO) remden de groei van de investeringen het meest.

TABEL 12 BEDRIJFSTAKKEN MET DE GROOTSTE INVLOED OP DE GROEI VAN DE INVESTERINGEN NAAR GEWEST IN 2015
(groeibijdrage in %punt)

Bedrijfstak	Brussel	Vlaanderen	Wallonië
Industrie (C)	-0,17	0,90	12,68
waarvan: Vervaardiging van cokes en van geraffineerde aardolieproducten (CD)	*0,00*	0,35	*0,05*
Vervaardiging van farmaceutische grondstoffen en producten (CF)	0,19	0,33	12,19
Productie en distributie van elektriciteit, gas, stoom en gekoelde lucht (DD)	0,41	-0,45	0,50
Productie en distributie van water; afval- en afvalwaterbeheer en sanering (EE)	-0,11	*0,09*	-0,73
Bouwnijverheid (FF)	1,40	-0,49	1,12
Vervoer en opslag (HH)	1,39	-0,53	-0,51
Financiële activiteiten en verzekeringen (KK)	5,99	-0,39	*0,09*
Telecommunicatie (JB)	-0,83	*-0,04*	0,17
Informaticadiensten en dienstverlenende activiteiten op gebied van informatie (JC)	-0,47	0,11	-0,89
Exploitatie van en handel in onroerend goed (LL)	-0,49	-1,27	1,99
waarvan: : investeringen van de huishoudens in woningen	0,10	-0,28	1,83
Juridische en boekhoudkundige dienstverlening, beheer, diensten van architecten en ingenieurs, technische testen en toetsen (MA)	-0,77	0,51	0,12
Administratieve en ondersteunende diensten (NN)	-2,79	0,64	-3,56
Openbaar bestuur en defensie, verplichte sociale verzekeringen (OO)	0,67	-0,15	-0,47
Onderwijs (PP)	0,69	0,26	0,64
p.m.: totale groei (in %)	**5,1**	**-0,5**	**11,2**
waarvan bijdrage overheidssector	1,43	-0,01	-0,47
bijdrage privésector	3,66	-0,47	11,66

Bron: INR

In Wallonië en Brussel droegen de investeringen van de huishoudens in woongebouwen voor respectievelijk 1,8 en 0,1 procentpunten bij aan de groei, terwijl de groei in Vlaanderen met -0,3 procentpunt vertraagde als gevolg van de daling van dat type investeringen.

1 Te wijten aan de investeringen van 1 onderneming (terugkoop van een licentie).

De bijdrage van de publieke sector aan de groei van de investeringen was positief in Brussel en werd geschraagd door zowel het onderwijs (PP) als door het openbaar bestuur (OO). In Wallonië was de bijdrage negatief; alleen het onderwijs (PP) droeg positief bij. In Vlaanderen had het geheel van investeringen van de publieke sector geen impact op de groei van de investeringen.

1.2 Finale consumptieve bestedingen per institutionele sector verdeeld naar woonplaats

In dit deel worden de resultaten van de finale consumptieve bestedingen van de huishoudens, de overheid en de instellingen zonder winstoogmerk ten behoeve van huishoudens voor het jaar 2015 toegelicht.

Aangezien alle resultaten eveneens worden getoetst aan het aantal inwoners, teneinde het niveau van de uitgaven per inwoner weer te geven, is het nuttig het verloop van de gemiddelde bevolking te illustreren.

TABEL 13 GEMIDDELDE TOTALE BEVOLKING

	Aantal inwoners				Groei in %			
Jaar	**Brussel**	**Vlaanderen**	**Wallonië**	**België**	**Brussel**	**Vlaanderen**	**Wallonië**	**België**
2014	1 169 330	6 427 416	3 583 035	**11 179 780**				
2015	1 181 532	6 460 966	3 595 980	**11 238 477**	1,0	0,5	0,4	**0,5**

Bron: INR

1.2.1 Regionale verdeling van de finale consumptieve bestedingen van de huishoudens (P.3_S.14)

1.2.1.1 OVERZICHT

Op het niveau van het Rijk namen de finale consumptieve bestedingen van de huishoudens tussen 2014 en 2015 met 1,5 % toe, van € 201,8 miljard in 2014 tot € 204,7 miljard in 2015. In verhouding tot het aantal inwoners bedroeg de stijging 0,9 %.

TABEL 14 FINALE CONSUMPTIEVE BESTEDINGEN VAN DE HUISHOUDENS

	Mln. euro				Euros per inwoner			
Jaar	**Brussel**	**Vlaanderen**	**Wallonië**	**België**	**Brussel**	**Vlaanderen**	**Wallonië**	**België**
2014	20 319,1	120 602,0	60 795,3	**201 811,4**	17 376,7	18 763,7	16 967,5	**18 051,5**
2015	20 903,3	122 451,1	61 288,3	**204 739,0**	17 691,7	18 952,4	17 043,6	**18 217,7**
				Groei in %				
2015	2,9	1,5	0,8	**1,5**	1,8	1,0	0,4	**0,9**
	Aandelen (Rijk=100%)				**Relatieve uitgaven per inwoner (Rijk=100%)**			
Jaar	**Brussel**	**Vlaanderen**	**Wallonië**	**België**	**Brussel**	**Vlaanderen**	**Wallonië**	**België**
2014	10,1	59,8	30,1	**100**	96,3	103,9	94,0	**100**
2015	10,2	59,8	29,9	**100**	97,1	104,0	93,6	**100**

Bron: INR

De finale consumptieve bestedingen van de huishoudens beliepen € 20,9 miljard in Brussel (+2,9 %), € 122,5 miljard in Vlaanderen (+1,5 %) en € 61,3 miljard in Wallonië (+0,8 %).

De groei van de finale consumptieve bestedingen per inwoner was eveneens het sterkst in Brussel (1,8 %), gevolgd door Vlaanderen (1,0 %) en Wallonië (0,4 %).

1.2.1.2 UITGAVEN NAAR PRODUCTCATEGORIE VOOR HET JAAR 2015

De totale consumptieve bestedingen van de huishoudens kunnen worden uitgesplitst naar verbruikte goederen en diensten, gegroepeerd volgens de classificatie van individuele verbruiksfuncties van de huishoudens (of COICOP). De graad van detail waarop de hierna volgende analyse wordt uitgevoerd, beperkt zich eerst tot het tweecijferig niveau van deze nomenclatuur, hetzij 12 productcategorieën. Een beschrijving op het driecijferig niveau van deze nomenclatuur, hetzij 44 productcategorieën, volgt daarna.

1.2.1.2.1 Uitgaven volgens de COICOP 2 digits per gewest

Om een volledig beeld te schetsen van de finale consumptieve bestedingen van de huishoudens, toont grafiek 1 de verdeling tussen de verschillende geaggregeerde bestedingscategorieën op het tweecijferig niveau van de COICOP-nomenclatuur voor het jaar 2015 en geeft grafiek 2 de bijdragen tot de groei van deze bestedingscategorieën weer.

GRAFIEK 1 SAMENSTELLING VAN DE FINALE CONSUMPTIEVE BESTEDINGEN VAN DE HUISHOUDENS NAAR COICOP 2 DIGITS IN 2015

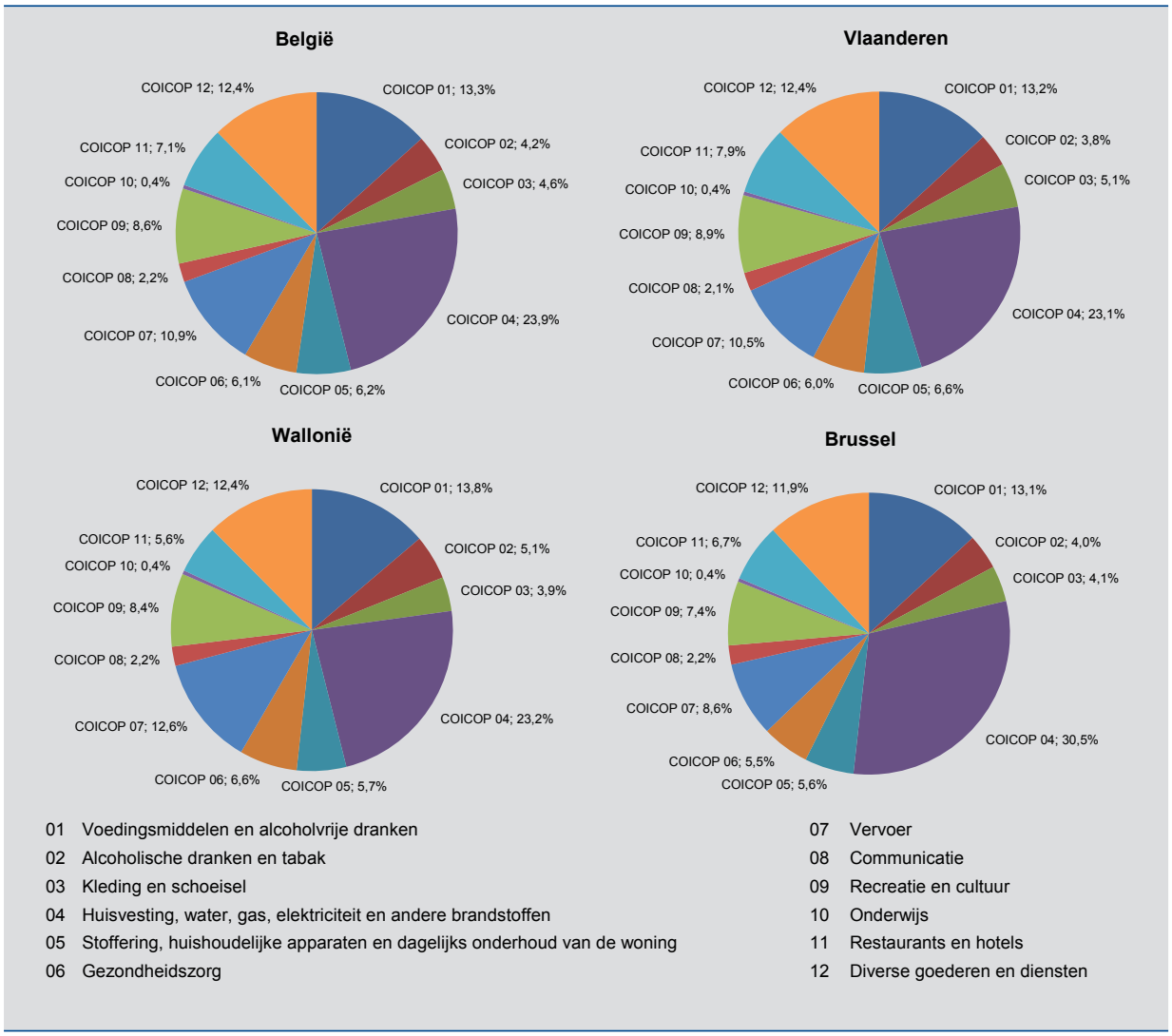

Bron: INR

In België hadden vier bestedingscategorieën een aandeel van ongeveer of meer dan 10 % in de totale uitgaven. Samen maakten ze 60,5 % uit van de totale bestedingen van de huishoudens in België. Van die vier categorieën waren de uitgaven voor huisvesting, water, elektriciteit, gas en andere brandstoffen (COICOP 04) veruit de belangrijkste met een aandeel van 23,9 %, gevolgd door die m.b.t. voedingsmiddelen en alcoholvrije dranken (COICOP 01, 13,3 %), diverse goederen en diensten (COICOP 12, 12,4 %) en vervoer (COICOP 07, 10,9 %). Net achter die vier categorieën volgden de bestedingen inzake recreatie en cultuur (COICOP 09), met een aandeel van 8,6 %.

Brussel onderscheidde zich van de andere gewesten door het overwicht van de bestedingen m.b.t. huisvesting, water, elektriciteit, gas en andere brandstoffen (COICOP 04: 30,5 % van de totale bestedingen) en door de geringere omvang van de uitgaven voor vervoer (COICOP 07: 8,6 %, tegen 10,5 % in Vlaanderen en zelfs 12,6 % in Wallonië).

In Vlaanderen waren de vier grootste bestedingscategorieën in 2015 dezelfde als de voor het nationale niveau vermelde categorieën. De uitgaven inzake huisvesting, water, elektriciteit, gas en andere brandstoffen (COICOP 04) hadden een aandeel van 23,1 %, iets minder dan op Belgisch niveau.

Voor Wallonië waren de bestedingen m.b.t. huisvesting, water, elektriciteit, gas en andere brandstoffen (COICOP 04) eveneens de grootste. Met 23,2 % was het aandeel ervan vergelijkbaar met dat voor Vlaanderen. Daarna volgden, in volgorde van omvang, de uitgaven m.b.t. voedingsmiddelen en alcoholvrije dranken (COICOP 01, 13,8 %), vervoer (COICOP 07, 12,6 %) en diverse goederen en diensten (COICOP 12, 12,4 %).

GRAFIEK 2 GROEIBIJDRAGE VAN DE BESTEDINGSCATEGORIEËN VOLGENS DE COICOP 2 DIGITS IN 2015
(groeibijdrage in %punt)

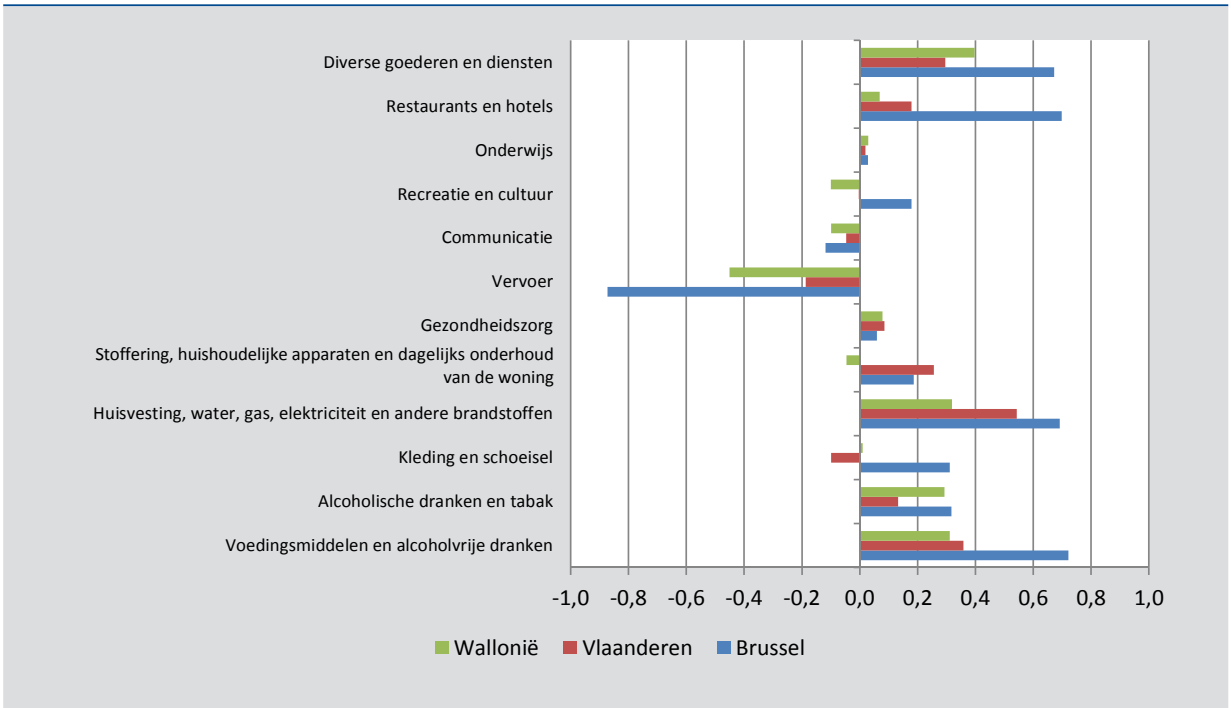

Bron: INR

In Brussel kwam de groei van de totale finale consumptieve bestedingen voor 2015 (2,9 %) hoofdzakelijk op rekening van de voedingsmiddelen en alcoholvrije dranken (COICOP 01), huisvesting, water, elektriciteit, gas en andere brandstoffen (COICOP 04), restaurants en hotels (COICOP 11) en diverse goederen en diensten (COICOP 12). Elk van deze categorieën droeg voor 0,7 procentpunt bij tot de groei. De uitgaven voor vervoer (COICOP 07) daarentegen, leverden een sterk negatieve bijdrage (-0,9 procentpunt).

In Vlaanderen werd de groei van de finale consumptieve bestedingen (1,5 %) voornamelijk gedreven door de uitgaven voor huisvesting, water, elektriciteit, gas en andere brandstoffen (COICOP 04), voedingsmiddelen en alcoholvrije dranken (COICOP 01) en diverse goederen en diensten (COICOP 12), die een respectieve bijdrage leverden van +0,5, +0,4 en +0,3 procentpunt. Omgekeerd hadden de bestedingen m.b.t. vervoer (COICOP 07) een negatieve impact op de groei van -0,2 procentpunt.

In Wallonië werd de groei van de finale consumptieve bestedingen van de huishoudens (0,8 %) geschraagd door de uitgaven m.b.t. diverse goederen en diensten (COICOP 12), voedingsmiddelen en alcoholvrije dranken (COICOP 01), alcoholische dranken en tabak (COICOP 02) en huisvesting, water, elektriciteit, gas en andere brandstoffen (COICOP 04). De bijdrage van deze categorieën tot de groei bedroeg +0,4 procentpunt voor de diverse goederen en diensten en +0,3 procentpunt voor de drie andere categorieën. De bestedingen voor vervoer, die een groter gewicht hebben in Wallonië, leverden een sterk negatieve bijdrage tot de groei van de finale consumptieve bestedingen van de huishoudens van -0,5 procentpunt.

1.2.1.2.2 Voornaamste posten (COICOP 3 digits) die bijdroegen tot de groei van de finale consumptieve bestedingen van de huishoudens

Op nationaal niveau waren de voornaamste posten die (in positieve zin) bijdroegen tot de groei van de finale consumptieve bestedingen van de huishoudens, voor het jaar 2015, de volgende COICOP categorieën, in volgorde van omvang:
– de financiële diensten (COICOP 126);
– de voedingsmiddelen (COICOP 011);
– de restaurants en cafés (COICOP 111);
– de toegerekende woninghuur (COICOP 042);
– de werkelijke woninghuur (COICOP 041).

Samen droegen deze vijf bestedingscategorieën voor 1,4 procentpunt bij tot de totale groei (op een totale stijging van 1,5 %).

De bestedingen m.b.t. het gebruik van particuliere voertuigen (COICOP 072) en verzekeringen (COICOP 125) daarentegen, hadden de grootste negatieve impact op de groei.

TABEL 15 BESTEDINGSCATEGORIEËN (COICOP 3 DIGITS) MET DE GROOTSTE IMPACT OP DE TOTALE GROEI VAN DE FINALE CONSUMPTIEVE BESTEDINGEN VAN DE HUISHOUDENS IN 2015

(in procentpunt)

COICOP 3 digits	Brussel	Vlaanderen	Wallonië	België
Voedingsmiddelen (011)	0,74	0,35	0,31	0,38
Tabak (022)	*0,19*	*0,10*	0,16	*0,13*
Kledingartikelen (031)	0,29	*-0,07*	*0,04*	*0,00*
Werkelijke woninghuur (041)	0,27	0,18	0,15	0,18
Toegerekende woninghuur (042)	*0,27*	0,22	0,15	0,20
Aankoop van voertuigen (071)	-0,28	*0,00*	-0,02	-0,04
Kosten gekoppeld aan het gebruik van voertuigen (072)	-0,25	-0,27	-0,29	-0,28
Vervoerdiensten (073)	-0,34	*0,09*	*-0,14*	-0,02
Restaurants en cafés (111)	0,52	0,25	*0,11*	0,24
Verzekeringen (125)	-0,15	-0,20	*-0,16*	-0,18
Financiële diensten (126)	0,49	0,43	0,36	0,41
p.m.: totale groei (in %)	**2,9**	**1,5**	**0,8**	**1,5**

Bron: INR

Op gewestelijk niveau waren de bestedingen met de grootste bijdrage tot de totale groei van de finale consumptieve bestedingen in 2015 nagenoeg dezelfde als op nationaal niveau. Er kunnen evenwel een aantal

specifieke regionale kenmerken worden opgemerkt. Zo droegen de kledingartikelen (COICOP 031) in Brussel, en de tabak (COICOP 022) in Wallonië, eveneens aanzienlijk bij tot de groei van de bestedingen in hun gewest. In Vlaanderen waren de belangrijkste tot de groei bijdragende posten exact dezelfde als op nationaal niveau.

De producten die, per gewest, de grootste negatieve bijdrage tot de groei van de finale consumptieve bestedingen leverden, waren dezelfde als op nationaal niveau. In Brussel kwamen daar wel nog de aankopen van voertuigen (COICOP 071) en vervoerdiensten (COICOP 073) bij.

1.2.1.2.3 Posten die met meer dan 5 % zijn gestegen

Sommige bestedingscategorieën groeiden vrij snel tussen 2014 en 2015. Ze droegen, gezien hun geringere gewicht, echter slechts beperkt bij tot de totale groei van de bestedingen. Tabel 16 toont de posten, die een stijging van meer dan 5 % lieten optekenen in minstens een van de drie gewesten.

Brussel onderscheidde zich met een zeer groot aantal sterk stijgende categorieën (soms met bijna 20 %).
De bestedingen, die een zeer sterke groei lieten optekenen in 2015 waren die m.b.t. recreatie en cultuur (COICOP 094), geneesmiddelen, apparaten en materialen (COICOP 061), alcoholhoudende dranken (COICOP 021), die voor het duo meubelen, stoffering, tapijten en andere vloerbekleding en huishoudtoestellen (COICOP 051 en 053), verdovende middelen (COICOP 023), lichamelijke verzorging (COICOP 121), tabak (COICOP 022), die voor het duo audiovisuele, fotografische en informaticatoestellen en dragers en duurzame recreatiegoederen (COICOP 091 en 092), hotels (COICOP 112) en de niet-duurzame recreatiegoederen, dieren en aanverwante producten (COICOP 093). Twee andere bestedingscategorieën zijn zelfs met meer dan 15 % gegroeid tussen 2014 en 2015, namelijk artikelen voor persoonlijk gebruik (COICOP 123) en herstelling en courant onderhoud van de woning (COICOP 043).
In Vlaanderen waren het de uitgaven voor gereedschap voor huis en tuin (COICOP 055), recreatieve en culturele diensten (COICOP 094), tabak (COICOP 022) en vervoerdiensten (COICOP 073) die sterk groeiden.

In Wallonië waren het licht andere categorieën dan in de andere gewesten, namelijk verdovende middelen (COICOP 023), alcoholhoudende dranken (COICOP 021) en watervoorziening en overige diensten i.v.m. woningen (COICOP 044). Eén categorie nam in 2015 zeer fors toe in dat gewest: de artikelen voor persoonlijk gebruik (COICOP 123).

TABEL 16 POSTEN DIE MEER DAN 5 % ZIJN GESTEGEN IN MINSTENS EEN VAN DE DRIE GEWESTEN IN 2015
(in procent)

COICOP 3 digits	Brussel	Vlaanderen	Wallonië	België
Alcoholhoudende dranken (021)	6,8	*0,9*	5,7	*3,1*
Tabak (022)	9,4	5,6	6,3	6,2
Verdovende middelen (023)	8,4	*4,6*	5,4	5,3
Goederen en diensten voor kleine herstellingen aan woningen (043)	19,9	*2,1*	*-2,5*	*1,7*
Watervoorziening en overige diensten i.v.m. woningen (044)	*3,5*	*3,0*	7,8	*4,6*
Meubelen, stoffering, tapijten en andere vloerbekleding en huishoudtoestellen (051 en 053)	7,0	*4,1*	*-2,7*	*2,5*
Gereedschap voor huis en tuin (055)	*2,6*	5,2	*-4,5*	*1,4*
Geneesmiddelen, apparaten en materialen (061)	5,1	*4,9*	*3,6*	*4,5*
Vervoerdiensten (073)	*-12,4*	9,7	*-11,3*	*-2,0*
Audiovisuele, fotografische en informaticatoestellen en -dragers en Duurzame recreatiegoederen (091&092)	10,3	*-2,0*	*-3,4*	*-1,4*
Niet-duurzame recreatiegoederen (camping-, tuinbouwartikelen, enz.), dieren en aanverwante producten (093)	11,6	*-0,5*	*-0,2*	*0,4*
Recreatieve en culturele diensten (094)	5,1	5,4	*1,5*	*4,0*
Hotels (112)	10,9	*-3,6*	*-3,2*	*-2,2*
Lichamelijke verzorging (121)	8,8	*3,4*	*0,3*	*3,0*
Artikelen voor persoonlijk gebruik n.e.g. (123)	18,6	*-10,2*	22,6	*1,5*

Bron: INR

1.2.1.2.4 Posten die met meer dan 5 % zijn gedaald

Terwijl een aantal bestedingscategorieën fors toenamen tussen 2014 en 2015, liepen andere terug.

TABEL 17 POSTEN DIE MEER DAN 5 % ZIJN GEDAALD IN MINSTENS EEN VAN DE DRIE GEWESTEN IN 2015
(in procent)

COICOP 3 digits	Brussel	Vlaanderen	Wallonië	België
Huishoudtextiel (052)	-17,5	*3,1*	*2,2*	*1,1*
Aankoop van voertuigen (071)	-15,1	*0,0*	*-0,6*	*-1,2*
Vervoerdiensten (073)	-12,4	*9,7*	-11,3	*-2,0*
Posterijen (081)	-17,1	*0,5*	-6,9	*-4,0*
Pakketreizen (096)	-13,6	-5,0	-6,6	-6,2
Artikelen voor persoonlijk gebruik n.e.g. (123)	*18,6*	-10,2	*22,6*	*1,5*
Verzekeringen (125)	-6,9	-7,2	-6,0	-6,8

Bron: INR

Twee bestedingscategorieën gaven een scherpe daling te zien in alle gewesten: de bestedingen voor pakketreizen (COICOP 096) en verzekeringen (COICOP 125).

De bestedingen m.b.t. postdiensten (COICOP 081) en vervoerdiensten (COICOP 073) namen zowel in Brussel als in Wallonië af. In Brussel zijn ook de aankopen van voertuigen (COICOP 071) en van huishoudtextiel (COICOP 052) sterk gedaald. In Vlaanderen waren het de artikelen voor persoonlijk gebruik (COICOP 123) die fors afnamen.

1.2.2 Regionale verdeling van de finale consumptieve bestedingen van de overheid (P.3_S.13)

1.2.2.1 OVERZICHT

De finale consumptieve bestedingen van de overheid op het niveau van het Rijk bedroegen in 2015 € 98,2 miljard, een stijging met 0,8 % t.o.v. het voorgaande jaar.

De bestedingen van de gewesten beliepen € 10,4 miljard in Brussel (+0,8 %), € 56,2 miljard in Vlaanderen (+0,8 %) en € 31,6 miljard in Wallonië (+0,9 %).

TABEL 18 FINALE CONSUMPTIEVE BESTEDINGEN VAN DE OVERHEID

	Mln. euro				Euros per inwoner			
Jaar	Brussel	Vlaanderen	Wallonië	België	Brussel	Vlaanderen	Wallonië	België
2014	10.294,7	55.772,7	31.336,9	**97.404,2**	8.803,9	8.677,3	8.745,9	**8.712,5**
2015	10.376,6	56.218,0	31.614,9	**98.209,4**	8.782,3	8.701,2	8.791,7	**8.738,7**
	Groei in %							
2015	0,8	0,8	0,9	**0,8**	-0,2	0,3	0,5	**0,3**

	Aandelen (Rijk = 100 %)				Relatieve uitgaven per inwoner (Rijk=100%)			
Jaar	Brussel	Vlaanderen	Wallonië	België	Brussel	Vlaanderen	Wallonië	België
2014	10,6	57,3	32,2	**100**	101,0	99,6	100,4	**100**
2015	10,6	57,2	32,2	**100**	100,5	99,6	100,6	**100**

Bron: INR

De groei van die uitgaven per inwoner was het sterkst in Wallonië (0,5 %), het enige gewest waar de groei hoger was dan het nationale gemiddelde (0,3 %). Vlaanderen volgde met een groei per inwoner van 0,3 %. In Brussel was de groei van de finale consumptieve bestedingen van de overheid per inwoner negatief (-0,2 %).

1.2.2.2 FINALE CONSUMPTIEVE BESTEDINGEN VAN DE OVERHEID NAAR COMPONENT

De finale consumptieve bestedingen (P.3) van de overheid bestaan uit individuele (P.31) en collectieve (P.32) consumptieve bestedingen.

De individuele finale consumptieve bestedingen stemmen overeen met de sociale overdrachten in natura van de overheid aan de huishoudens (D.63). Die omvatten de sociale overdrachten in natura uit niet-marktproductie (D.631) van de overheid en de overdrachten in natura uit aankopen van marktproductie (D.632) door diezelfde overheid. De bestedingen van het onderwijs vormen de grootste component van die eerste overdrachten, terwijl dat voor het tweede type overdrachten de terugbetalingen van het RIZIV zijn.

De collectieve finale consumptieve bestedingen bestaan onder meer uit de bestedingen voor justitie, het leger, de politie.

In België stegen de individuele finale consumptieve bestedingen (P.31) van de overheid tussen 2014 en 2015 met 2,0 %, terwijl haar collectieve bestedingen met 1,3 % afnamen. De sociale overdrachten uit niet-marktproductie (D.631) stegen met 1,6 %, tot € 31,1 miljard in 2015. Dit type van overdrachten bestond in 2015 voor 76,7 % uit onderwijsuitgaven, die in 2015 stegen met 2,3 %. De sociale overdrachten in natura uit marktproductie (D.632) namen dan weer iets sterker toe (2,4 %), onder impuls van de terugbetalingen van gezondheidszorg door het RIZIV, die met 2,7 % stegen en in 2015 goed waren voor 86,6 % van dat type van overdrachten.

TABEL 19 VOORNAAMSTE COMPONENTEN VAN DE FINALE CONSUMPTIEVE BESTEDINGEN (P.3) VAN DE OVERHEID (2014-2015)

		Mln. euro		P.3 = 100 %		Rijk = 100 %		Groei (in %)	Bijdrage tot de groei van P.3_S.13 (in %punt)
		2014	2015	2014	2015	2014	2015	2015	2015
Consumptieve bestedingen (P.3)	Brussel	10 294,7	10 376,6	100	100	10,6	10,6	0,8	0,8
	Vlaanderen	55 772,7	56 218,0	100	100	57,3	57,2	0,8	0,8
	Wallonië	31 336,9	31 614,9	100	100	32,2	32,2	0,9	0,9
	België	**97 404,2**	**98 209,4**	**100**	**100**	**100**	**100**	**0,8**	**0,8**
Individuele consumptieve bestedingen (P.31) = sociale overdrachten in natura (D.63)	Brussel	6 667,4	6 776,5	64,8	65,3	10,6	10,6	1,6	1,1
	Vlaanderen	35 834,8	36 531,8	64,3	65,0	57,1	57,1	1,9	1,2
	Wallonië	20 222,3	20 658,1	64,5	65,3	32,2	32,3	2,2	1,4
	België	**62 724,5**	**63 966,4**	**64,4**	**65,1**	**100**	**100**	**2,0**	**1,3**
Niet-marktproductie (D.631)	Brussel	3 556,8	3 602,3	34,5	34,7	11,6	11,6	1,3	0,4
	Vlaanderen	17 178,5	17 399,8	30,8	31,0	56,1	56,0	1,3	0,4
	Wallonië	9 870,1	10 081,3	31,5	31,9	32,2	32,4	2,1	0,7
	België	**30 605,3**	**31 083,4**	**31,4**	**31,7**	**100**	**100**	**1,6**	**0,5**
Aangekochte marktproductie (D.632)	Brussel	3 110,7	3 174,2	30,2	30,6	9,7	9,7	2,0	0,6
	Vlaanderen	18 656,3	19 132,0	33,5	34,0	58,1	58,2	2,5	0,9
	Wallonië	10 352,2	10 576,8	33,0	33,5	32,2	32,2	2,2	0,7
	België	**32 119,2**	**32 883,0**	**33,0**	**33,5**	**100**	**100**	**2,4**	**0,8**
Collectieve consumptieve bestedingen (P.32)	Brussel	3 627,3	3 600,1	35,2	34,7	10,5	10,5	-0,7	-0,3
	Vlaanderen	19 937,8	19 686,2	35,7	35,0	57,5	57,5	-1,3	-0,5
	Wallonië	11 114,6	10 956,7	35,5	34,7	32,0	32,0	-1,4	-0,5
	België	**34 679,7**	**34 243,0**	**35,6**	**34,9**	**100**	**100**	**-1,3**	**-0,4**

Bron: INR

In Brussel namen de individuele consumptieve bestedingen (+1,6 %) minder sterk toe dan op nationaal niveau. De daling van de collectieve bestedingen (-0,7 %) bleek minder sterk dan in de twee andere gewesten. Net als in de twee andere gewesten, was voornamelijk de onderwijscomponent (+3,2 %, tot € 2,3 miljard in 2015) verantwoordelijk voor de stijging van de sociale overdrachten in natura uit niet-marktproductie. Die laatste

bedroegen € 3,6 miljard in 2015, 1,3 % meer dan in 2014. De sociale overdrachten in natura uit marktproductie beliepen € 3,2 miljard, een stijging met 2,0 %, wat iets minder was dan op nationaal niveau als gevolg van de geringere toename van de terugbetalingen van gezondheidszorg door het RIZIV (+2,4 %, tot € 2,6 miljard in 2015).

In Vlaanderen stegen de individuele finale consumptieve bestedingen van de overheid in 2015 met 1,9 %, terwijl haar collectieve bestedingen met 1,3 % afnamen. De sociale overdrachten in natura uit niet-marktproductie gingen met 1,3 % omhoog, tot € 17,4 miljard. Terzelfder tijd groeiden de aan het onderwijs verbonden kosten in een sneller tempo, namelijk met 2,1 %, tot € 14,2 miljard in 2015. De sociale overdrachten in natura uit marktproductie lieten met 2,5 % echter de sterkste gewestelijke stijging optekenen, zodat ze in 2015 uitkwamen op € 19,1 miljard. Die toename was voornamelijk toe te schrijven aan de terugbetalingen van gezondheidszorg door het RIZIV, die met 2,8 % stegen.

Net als in de twee andere gewesten van het land, bleek de stijging van de bestedingen in Wallonië positief in 2015 voor de individuele consumptieve bestedingen (+2,2 %) en negatief voor de collectieve consumptie (-1,4 %). Het is in dat gewest dat de sociale overdrachten in natura uit niet marktproductie het sterkst stegen (+2,1 %), tot € 10,1 miljard in 2015, waarvan € 7,3 miljard onderwijsuitgaven, die met een toename van 2,4 % de belangrijkste bijdrage leverden tot die stijging. De sociale overdrachten in natura uit marktproductie namen in vergelijkbare mate toe (+2,2 %), geschraagd door de uitgaven voor gezondheidszorg (€ 9,2 miljard in 2015, +2,5 %).

Zowel in Brussel als in Vlaanderen leverden de sociale overdrachten in natura uit marktproductie in 2015 de grootste bijdrage tot de groei van de finale consumptieve bestedingen van de overheid. De bijdragen tot de groei van de sociale overdrachten in natura uit marktproductie en de sociale overdrachten in natura uit niet marktproductie in Wallonië waren vergelijkbaar.

Naast de werkingskosten van het onderwijs en de gezondheidszorg, die de grootste invloed hadden op het verloop van de individuele bestedingen in 2015, zijn andere, minder omvangrijke, posten relatief sterk toegenomen (met meer dan 5 %).

Zowel op nationaal als op gewestelijk niveau stegen de andere sociale overdrachten in natura in 2015 het sterkst (tussen 11,6 % in het Waals Gewest en 13,9 % in Vlaanderen), maar hun aandeel in de finale consumptieve bestedingen van de overheid was zeer gering (minder dan 1 %). In Wallonië was dat ook het geval voor de tegemoetkomingen voor sociale diensten (+5,3 %).

Naast de collectieve bestedingen in alle gewesten, zijn ook een groot aantal andere posten gedaald tussen 2014 en 2015. Dit gold voor de sociale diensten in Vlaanderen (-1,8 %) en in Brussel (-2,3 %). De werkingskosten van de sociale zekerheid (-4,9 % in Brussel, -5,6 % in Vlaanderen en -5,7 % in Wallonië) en de tussenkomsten in natura van de OCMW's (-14,9 % voor Brussel, -13,3 % in Vlaanderen en -15,0 % in Wallonië) zijn in alle gewesten gedaald. De tegemoetkomingen van het NIOOO[1] (ruim -20,0 %) en van Fedris[2] (bijna -90,0 %) zijn eveneens sterk gedaald in alle gewesten, maar het aandeel ervan in de finale consumptieve bestedingen van de overheid was miniem (minder dan 0,1 %).

1.2.3 Regionale verdeling van de finale consumptieve bestedingen van de instellingen zonder winstoogmerk ten behoeve van de huishoudens (P.3_S.15)

De finale consumptieve bestedingen van de instellingen zonder winstoogmerk ten behoeve van huishoudens zijn volledig individueel en van veel minder belang dan de overheidsbestedingen.

Sinds de publicatie van februari 2017 werd het bedrag van de sociale overdrachten in natura uit marktproducten op nul gezet vanaf 2013[3]. Bijgevolg bevatten de finale consumptieve bestedingen hier uitsluitend de sociale overdrachten in natura uit niet-marktproductie.

1 Nationaal Instituut voor oorlogsinvaliden, oud-strijders en oorlogsslachtoffers.
2 Federaal agentschap voor beroepsrisico's.
3 Vanaf 2013 werd het bedrag van D.632 vastgesteld op nul: de giften in natura van andere sectoren opgenomen in D.632 moeten worden beschouwd als overige inkomensoverdrachten (D.75).

Het is belangrijk op te merken dat de componenten van de finale consumptieve bestedingen van de IZW's t.b.v. huishoudens voornamelijk op basis van bevolkingsaantallen (de totale bevolking of bepaalde bevolkingsgroepen) over de geografische entiteiten werden verdeeld.

Op het niveau van het Rijk namen de finale consumptieve bestedingen van de IZW's t.b.v. huishoudens tussen 2014 en 2015 met 1,4 % toe, tot € 5,1 miljard. Per inwoner kwam de groei op 0,9 % uit. Per gewest was de ontwikkeling per inwoner bijna identiek aan het nationale gemiddelde (0,9 % in Vlaanderen en in Wallonië, 0,8 % in Brussel).

TABEL 20 FINALE CONSUMPTIEVE BESTEDINGEN VAN IZW'S T.B.V. HUISHOUDENS

	Mln. euro				Euros per inwoner			
Jaar	**Brussel**	**Vlaanderen**	**Wallonië**	**België**	**Brussel**	**Vlaanderen**	**Wallonië**	**België**
2014	524,4	2 903,3	1 650,0	**5 077,7**	448,5	451,7	460,5	**454,2**
2015	534,3	2 944,6	1 670,3	**5 149,2**	452,2	455,8	464,5	**458,2**
				Groei in %				
2015	1,9	1,4	1,2	**1,4**	0,8	0,9	0,9	**0,9**
	Aandelen (Rijk = 100 %)				**Relatieve uitgaven per inwoner (Rijk=100%)**			
Jaar	**Brussel**	**Vlaanderen**	**Wallonië**	**België**	**Brussel**	**Vlaanderen**	**Wallonië**	**België**
2014	10,3	57,2	32,5	**100**	98,7	99,5	101,4	**100**
2015	10,4	57,2	32,4	**100**	98,7	99,5	101,4	**100**

Bron: INR

2. Wijzigingen t.o.v. de publicatie van de regionale rekeningen van februari 2017

De in februari 2017 gepubliceerde regionale rekeningen werden aangepast aan de nieuwe resultaten van de nationale rekeningen van oktober 2017 en aangevuld met een supplementair jaar.

In deze versie van de nationale en regionale rekeningen werden geen methodologische wijzigingen aangebracht.

Regionaal wijzigden de verdeelsleutels voor ondernemingen met vestigingen in meerdere arrondissementen niet.

De eventueel iets grotere verschillen voor het jaar 2015 voor de variabelen toegevoegde waarde, aantal loontrekkenden, aantal zelfstandigen en beloning van werknemers spruiten voort uit de overgang van de voorlopige naar de definitieve methode en dit zowel op nationaal als regionaal vlak. Concreet betekent dit dat in de vorige versie voor de raming van de aggregaten voor 2015 gebruik gemaakt werd van indicatoren en van het repertorium van productie-eenheden van 2014. Als indicator voor de toegevoegde waarde werd de ontwikkeling in de RSZ-loonmassa en in de toegevoegde waarde volgens de BTW (voor de sector van de huishoudens) gebruikt. Voor het aantal loontrekkenden en de beloning van werknemers werd een beroep gedaan op de evolutie van respectievelijk het aantal personen in hoofdberoep en de loonmassa volgens de RSZ. Verder dient nog opgemerkt te worden dat sinds september 2009 de eerste raming van de toegevoegde waarde in de nationale rekeningen zich beperkt tot een verdeling over 38 bedrijfstakken (A38). Daardoor zijn de te verdelen rijktotalen voor de niet-financiële vennootschappen (S11) niet langer beschikbaar per SUT bedrijfstak en werden de theoretisch geraamde cijfers op basis van de evolutiecoëfficiënten per SUT-bedrijfstak/arrondissement voor die sector geaggregeerd naar A38-niveau. Voor de andere sectoren werd verder per SUT-bedrijfstak gewerkt zoals in het verleden. Dit heeft ook tot gevolg dat er voor het laatste jaar geen gegevens gepubliceerd kunnen worden voor de combinatie gewesten - 64 bedrijfstakken.

In de huidige versie van de regionale rekeningen werden alle variabelen voor het jaar 2015 geraamd op het niveau (sub)sector/SUT-bedrijfstak/arrondissement op basis van het repertorium voor 2015 en al het gedetailleerde bronnenmateriaal, dat normaal gebruikt wordt bij de definitieve methode.

Ook de in februari 2017 gepubliceerde resultaten m.b.t. de finale consumptieve bestedingen van de gezinnen, de overheid en de instellingen zonder winstoogmerk t.b.v. de gezinnen werden aangepast aan de nieuwe resultaten van de nationale rekeningen van oktober 2017 en aangevuld met een supplementair jaar.

In wat volgt wordt een beknopte beschrijving gegeven van de wijzigingen t.o.v. de vorige publicaties en hun impact op de regionale resultaten.

2.1 Wijzigingen m.b.t. de bruto toegevoegde waarde tegen basisprijzen tegen lopende prijzen

De correctie m.b.t. de uitgaven voor onderzoek en ontwikkeling[1] werd, zowel nationaal als regionaal, gewijzigd voor het jaar 2014 in functie van de gegevens per onderneming volgens de enquête Belspo (Belgian Science Policy Office, POD Wetenschapsbeleid). In de vorige versie waren die ondernemingsgegevens voor het jaar 2014 nog niet beschikbaar en werden de op rijksniveau vastgelegde bedragen per bedrijfstak regionaal verdeeld volgens een algemene verdeelsleutel, m.n. de regionale verdeling van het administratief aggregaat waarop de correctie slaat (omzet en aankopen).

In de nationale rekeningen werden de rijkscijfers voor alle sectoren herzien vanaf datajaar 2013. Dit resulteerde in een licht opwaartse revisie van de bruto toegevoegde waarde tegen basisprijzen tegen lopende prijzen in 2013 (+0,19 %) en 2015 (+0,03 %) en een licht neerwaartse revisie in 2014 (-0,12 %).

Die geringe totale revisies voor 2014 en 2015 verbergen wel grotere wijzigingen per sector en bedrijfstak. In 2014 vallen vooral de herzieningen in de sectoren financiële instellingen (S12) en huishoudens (S14) op ten gevolge van een neerwaartse bijstelling van de indirect gemeten diensten van financiële intermediairs (fisim[2] in het jargon) met negatief effect in S12 (daling van de productie en toegevoegde waarde) en opwaarts effect in S14 (een belangrijk deel van het intermediair verbruik van fisim wordt toegewezen aan de woningdiensten; een daling van het intermediair verbruik heeft een opwaarts effect op de toegevoegde waarde). De herziening van fisim was het gevolg van:

– kwaltiteitscontroles van de gebruikte intrestvoeten bij de opmaak van de intrestmatrix die geleid hebben tot aanpassingen in de geselecteerde intrestvoeten toegekend aan bepaalde instrumenten en sectoren;
– een aanpassing van de referentierentevoet n.a.v. diezelfde kwaliteitscontroles;
– een harmonisatie van de gegevens en methoden gebruikt bij de opmaak van enerzijds de nationale rekeningen en anderzijds de betalingsbalans die eveneens leidde tot aanpassingen.

De grotere wijzigingen per sector en bedrijfstak in 2015 vloeien voort uit de overstap van de voorlopige naar de definitieve methode.

Voor 2013 liggen de herzieningen per gewest in lijn met de nationale revisie. Voor 2014 en 2015 zijn vooral de bijstellingen voor Brussel groter: -1,7 % in 2014 en -0,8 % in 2015. De herziening voor 2014 in Brussel is vooral toe te schrijven aan enerzijds specifieke correcties aan de administratieve aggregaten in de sector van de niet-financiële ondernemingen (S11) en anderzijds de globale neerwaartse herziening van fisim in S12 met een groter impact in Brussel doordat het gewicht van de financiële instellingen in Brussel groter is dan in beide andere gewesten. De aanpassingen voor 2015 vinden hun oorsprong in de overstap van de voorlopige naar de definitieve methode. Hierdoor werd het aandeel van Brussel in de totale toegevoegde waarde tegen lopende prijzen licht neerwaarts herzien voor beide jaren. Ook de groei in 2014 en 2015 werd erdoor geïmpacteerd.

De overstap in 2014 van een globale verdeling naar een verdeling per individuele eenheid voor de regionale toekenning van de uitgaven voor onderzoek en ontwikkeling (O&O) had maar een zeer beperkt impact op de totale

1 Volgens het ESR 2010 moeten uitgaven voor onderzoek en ontwikkeling (O&O) opgenomen worden in de investeringen. Daardoor moet het zelfgeproduceerde deel voor eigen gebruik ook opgenomen worden als element van de productie en mogen er geen aankopen van O&O opgenomen zijn in het intermediair verbruik. De nationale en regionale administratieve aggregaten worden in die zin gecorrigeerd. Alle brongegevens m.b.t. O&O (enquête Belspo (Belgian Science Policy Office, POD Wetenschapsbeleid), jaarrekeningen en structuurenquêtes van ondernemingen) worden in de nationale rekeningen samengebracht in een satellietrekening O&O en laten toe om resultaten per onderneming te ramen.
2 fisim = financial intermediation services indirectly measured.

groei per gewest doordat het aandeel van de correctie in de totale toegevoegde waarde zeer klein is. De regionale verdeling van de correctie zelf wijzigde wel.

TABEL 21 REGIONALE VERDELING CORRECTIE O&O, JAAR 2014

Aandeel per gewest (in %)

	Pub 2018-02	Pub 2017-02	Herziening (in procentpunt)
Brussel	7,0	10,6	-3,6
Vlaanderen	77,6	72,7	4,9
Wallonië	15,4	16,7	-1,3
Rijk	100,0	100,0	100,0

Aandeel correctie O&O in de totale bruto toegevoegde waarde tegen lopende prijzen (B1g cup S1) (in %)

	Pub 2018-02	Pub 2017-02	Herziening (in procentpunt)	Impact op de groei van B1g cup S1 (in procentpunt)
Brussel	0,3	0,4	-0,1	-0,09
Vlaanderen	0,9	0,8	0,2	0,17
Wallonië	0,5	0,4	0,0	0,02
Rijk	0,7	0,6	0,1	0,09

Bron: INR

2.2 Wijzigingen m.b.t. de bruto toegevoegde waarde tegen basisprijzen, in volume

De toegevoegde waarde in volume wordt geraamd vertrekkende van de regionale verdeling van de toegevoegde waarde tegen lopende prijzen en de nationale deflatoren per bedrijfstak[1]. Voor de volumeramingen bij de takken van de overheid wordt ook rekening gehouden met de evolutie van het aantal loontrekkenden.

Op het niveau van het Rijk werd het prijsindexcijfer voor telecommunicatie vanaf het jaar 2006 gewijzigd. Dit had een impact op de deflatoren van alle bedrijfstakken (telecommunicatie als intermediair verbruik), maar vooral ook op die van de bedrijfstak telecommunicatie zelf (hier werd ook de deflator langs productiezijde gewijzigd).

Nationaal en regionaal wijzigde de toegevoegde waarde tegen lopende prijzen vanaf het jaar 2013 (cf. supra, punt 2.1) en het aantal loontrekkenden vanaf het jaar 2014 (cf. infra, punt 2.3).

Op nationaal niveau had de wijziging van de deflatoren tussen 2006 en 2012 een licht opwaarts effect van hoogstens 0,1 %punt op de economische groei. Vanaf 2013 was de impact iets groter en in 2014 wijzigde die ook van teken. Dit kwam doordat er voor die jaren ook nog andere aanpassingen gebeurden aan de toegevoegde waarde tegen lopende prijzen in het kader van de courante revisies.

TABEL 22 WIJZIGING VAN DE ECONOMISCHE GROEI T.O.V. DE VERSIE VAN FEBRUARI 2017

(in procentpunt)

	2006	2007	2008	2009	2010	2011	2012	2013	2014	2015
België	0,01	0,06	0,04	0,04	0,05	0,00	0,11	0,31	-0,32	0,02
Brussel	0,04	0,28	0,18	0,14	0,17	0,01	0,38	0,57	-1,85	0,34
Vlaanderen	0,00	0,00	0,00	0,01	0,02	0,00	0,04	0,23	0,07	-0,14
Wallonië	0,00	0,03	0,03	0,03	0,05	0,00	0,06	0,31	-0,08	0,17

Bron: INR

1 Door de overstap van de activiteitennomenclatuur NACE 2003 naar NACE 2008 in 2011 zijn de nationale deflatoren momenteel nog enkel beschikbaar op het niveau van 64 bedrijfstakken (A64) i.pl.v. iets meer dan 130 SUT-bedrijfstakken.

Op regionaal vlak was de impact van de gewijzigde deflatoren over de ganse periode het belangrijkst in Brussel. Dit vindt zijn oorsprong in het feit dat de bedrijfstak telecommunicatie er een groter aandeel heeft in de totale bruto toegevoegde waarde tegen lopende prijzen (ruim 3%) dan in beide andere gewesten (nagenoeg 1%).

Ook regionaal waren de wijzigingen overal groter vanaf 2013 door de courante revisies. De grotere wijzigingen voor Brussel vloeien vooral voort uit de aanpassing van de indirect gemeten diensten van financiële intermediairs, waardoor de bruto toegevoegde waarde van de financiële instellingen in 2014 sterk neerwaarts werd bijgesteld (cf. supra, punt 2.1).

2.3 Wijzigingen m.b.t. het aantal loontrekkenden

Op het niveau van het Rijk en de gewesten waren de herzieningen voor het jaar 2014 zeer beperkt (tussen 0,04 en 0,06 %). Ze vloeiden voornamelijk voort uit nieuwe informatie van het datawarehouse Arbeidsmarkt en sociale bescherming m.b.t. dubbeltellingen tussen enerzijds loontrekkenden en zelfstandigen en anderzijds, en vooral, personen opgenomen bij zowel de RSZ als de DIBISS[1] Hierdoor was de correctie ook het belangrijkst bij de sector van de overheid (S13).

Voor 2015 waren de aanpassingen regionaal voor alle sectoren iets belangrijker, maar ze bleven toch nog steeds beperkt. De totale loontrekkende werkgelegenheid in Brussel werd met 0,44% neerwaarts bijgesteld. In Vlaanderen en Wallonië was er een opwaartse revisie van resp. 0,14 en 0,08 %.

Voor beide jaren wijzigden de gewestelijke aandelen quasi niet. De groeicijfers per gewest werden maximaal met 0,1%punt beïnvloed, m.u.v. de groei in Brussel in 2015 die met 0,5 %punt neerwaarts werd bijgesteld.

2.4 Wijzigingen m.b.t. het aantal zelfstandigen

Nationaal wijzigde het totaal aantal zelfstandigen quasi niet. Per bedrijfstak waren er wel minieme aanpassingen in 2014 en iets grotere in 2015 door de overstap van de voorlopige naar de definitieve ramingsmethode.

Ook regionaal waren de herzieningen klein. De gewestelijke aandelen wijzigden niet en enkel in 2015 werd de groei in Brussel met 0,2 %punt neerwaarts bijgesteld en in Vlaanderen en Wallonië telkens met 0,1 %punt opwaarts.

2.5 Wijzigingen m.b.t. de beloning van werknemers

Nationaal wijzigde de beloning van werknemers in 2013 enkel in de overheidssector. Voor 2014 en 2015 waren er lichte wijzigingen in quasi alle bedrijfstakken.

Nationaal was er een licht opwaartse herziening van de totale beloning van werknemers in 2013 (+0,08 %) en 2014 (+0,01 %) tegen een licht neerwaartse herziening in 2015 (-0,02 %).

Regionaal lagen de herzieningen in 2013 en 2014 voor alle drie de gewesten in lijn met die voor het Rijk. Voor 2015 waren de bijstellingen iets belangrijker: Brussel -0,6%; Vlaanderen +0,2% en Wallonië -0,2%. De grotere herziening voor Brussel was vooral te wijten aan de neerwaartse herziening bij de sector van de financiële instellingen, terwijl die positief was in Vlaanderen en Wallonië.

Regionaal hadden deze herzieningen quasi geen impact op de aandelen per gewest. De gewestelijke groeicijfers werden in 2013 en 2014 in dezelfde mate geïmpacteerd als die op het niveau van het Rijk (maximale bijstelling van 0,1 %punt op- of neerwaarts). Voor 2015 was de impact groter.

1 Dienst voor de Bijzondere Socialezekerheidstelsels.

2.6 Wijzigingen m.b.t. de bruto-investeringen in vaste activa

De verdeling van de investeringen in O&O werd herzien voor het jaar 2014. In de vorige versie van de rekeningen waren de gegevens per onderneming volgens de enquête van Belspo (Belgian Science Policy Office) nog niet beschikbaar. Bijgevolg waren de investeringen in O&O op nationaal niveau verdeeld zoals in 2013. In deze versie van de rekeningen konden de gegevens van Belspo voor de jaren 2014 en 2015 worden gebruikt.

De totale investeringen van het Rijk werden licht neerwaarts bijgesteld in 2013 en opwaarts in 2014 (+0,6 %).

Voor het jaar 2013 werden sommige investeringen verplaatst van de sector van de niet financiële vennootschappen naar de sector van de financiële hulpbedrijven en werden de investeringen van de publieke sector herzien, maar telkens zonder invloed op de aandelen van de drie gewesten en de groei per gewest.

In 2014 waren de herzieningen op regionaal niveau, net zoals op nationaal niveau, iets omvangrijker met een opwaartse invloed op de totale investeringen in Wallonië (+ 4,9 %) en een neerwaartse in Brussel (-3,3 %) en in Vlaanderen (-0,1 %). Zo werd het aandeel van Wallonië in de totale investeringen opwaarts aangepast (1,0 %punt) en dat van Wallonië (-0,6 %punt) en Vlaanderen (-0,5 %punt) neerwaarts. De groei werd opwaarts bijgesteld in Wallonië (+5,2 %punt) en neerwaarts in Brussel (-3,6 %punt). In Vlaanderen was de impact op de groei verwaarloosbaar (-0,1 %punt).

De herziening in Wallonië was voornamelijk te wijten aan de herziening van de investeringen in O&O, als gevolg van de beschikbaarheid van de individuele gegevens volgens de Belspo enquête voor het jaar 2014. In Brussel en in Vlaanderen, daarentegen, hadden andere eenmalige effecten van de lopende herziening eveneens een niet onaanzienlijke impact.

TABEL 23 REGIONALE VERDELING VAN DE INVESTERINGEN IN O&O, JAAR 2014

Aandeel per gewest (in %)

	Pub 2018-02	Pub 2017-02	Herziening (in procentpunt)
Brussels Hoofdstedelijk Gewest	16,1	16,0	+0,1
Vlaams Gewest	49,0	57,7	-8,7
Waals Gewest	34,9	26,3	+8,6
Het Rijk	100,0	100,0	0,0

Aandeel van de investeringen in O&O in de totale investeringen (P51) (in %)

	Pub 2018-02	Pub 2017-02	Herziening (in procentpunt)	Impact op de groei van P51 (in procentpunt)
Brussels Hoofdstedelijk Gewest	13,8	12,4	1,3	0,86
Vlaams Gewest	9,2	10,2	-1,0	-1,00
Waals Gewest	16,7	12,4	4,2	5,07
Het Rijk	11,6	11,0	0,6	0,09

Bron: INR

2.7 Wijzigingen m.b.t. de finale consumptieve bestedingen per institutionele sector

Op nationaal niveau werden de cijfers van de finale consumptieve bestedingen herzien vanaf 2013; het effect van de lopende herziening was iets groter voor 2014.

2.7.1 Finale consumptieve bestedingen van de huishoudens

De finale consumptieve bestedingen van de huishoudens op het niveau van het Rijk werden voor 2014 met 0,2 % (- € 371,1 miljoen) neerwaarts bijgesteld. In Brussel was de neerwaartse herziening met 0,1 % (- € 23,7 miljoen) iets kleiner. In Vlaanderen en in Wallonië bedroeg de herziening telkens -0,2 % (respectievelijk - € 239,5 miljoen en - € 107,7 miljoen).

De aandelen per gewest bleven niettemin zeer stabiel.

De impact van de courante herzieningen op de groeicijfers was vrij klein, zowel voor het Rijk als voor Brussel (-0,2 procentpunt). Het groeipercentage van Vlaanderen werd niet gewijzigd. In Wallonië was het effect het grootst (-0,4 procentpunt).

De bestedingscategorieën die het meest werden beïnvloed[1] door de lopende herziening in 2014 waren de verpleging in ziekenhuizen (COICOP 063) en de financiële diensten (COICOP 126).

2.7.2 Finale consumptieve bestedingen van de overheid

De herziening voor de totale finale consumptieve bestedingen van de overheid op het niveau van het Rijk was procentueel weliswaar nagenoeg identiek voor 2013 en 2014, +0,2 % (€ 194,9 miljoen in 2013 en € 216,0 in 2014), maar de oorsprong ervan was verschillend.

In 2013 was de verandering van de totale bestedingen in vergelijking met de voorgaande versie voornamelijk toe te schrijven aan de opwaartse herziening van de collectieve bestedingen (+0,5 %). Voor 2014 daarentegen werden diezelfde collectieve bestedingen neerwaarts bijgesteld (-1,1 %), maar die daling werd meer dan gecompenseerd door de stijging van de sociale overdrachten in natura uit niet-marktproductie (+2,0 %).

In 2013 was het effect van de herziening op de totale bestedingen per gewest eveneens gering (tussen +0,2 % en +0,3 %) met een vergelijkbare impact op de groeicijfers (+0,2 procentpunt behalve in Brussel, +0,3 procentpunt).

Voor 2014 was het effect van de herziening op de totale bestedingen per gewest groter, vooral voor Brussel (+0,6 % tegen +0,1 % in Vlaanderen en +0,3 % in Wallonië). Deze herzieningen hebben geleid tot een stijging van de groeicijfers voor Brussel (+0,3 procentpunt) en Wallonië (+0,1 procentpunt), maar tot een daling in Vlaanderen (-0,1 procentpunt). De procentueel veel geringere herziening in Vlaanderen dan elders is toe te schrijven aan de combinatie van een daling van de collectieve bestedingen, met -1,1 % zoals overal, en een geringere toename van de sociale overdrachten in natura uit niet-marktproductie, met +1,7 %. In Wallonië was de opwaartse herziening van de sociale overdrachten in natura uit niet-marktproductie iets groter (+2,2 %). In Brussel was de herziening van die overdrachten het grootst, met +2,9 %.

De revisie heeft slechts een beperkt effect gehad op de aandelen per gewest. Alleen die van de sociale overdrachten in natura uit niet-marktproductie en van de individuele bestedingen werden licht gewijzigd in 2014[2], met een stijging van +0,1 procentpunt in Brussel en een daling van -0,1 procentpunt in Vlaanderen voor de individuele bestedingen. Het aandeel van Vlaanderen in de overdrachten in natura uit niet-marktproductie daalde met -0,2 procentpunt ten gunste van Wallonië en Brussel, die elk een stijging van +0,1 procentpunt lieten optekenen.

2.7.3 Finale consumptieve bestedingen van de instellingen zonder winstoogmerk ten behoeve van huishoudens

De impact van de lopende herziening op het niveau van het Rijk was zeer beperkt, zowel in 2013 (+0,2 %, +€ 11,6 miljoen) als in 2014 (+0,3 %, +€ 17,2 miljoen) en vertaalde zich in een toename van de bestedingen in elk gewest. In 2013 bedroeg die toename +0,2 % in elk van de gewesten (+€ 1,3 miljoen in Brussel, +€ 3,4 in

1 Samen hebben die twee COICOP-posten een impact op het nationale bedrag gehad van -0,12 procentpunt op een totale herziening van -0,18 %. Voor Brussel bedroeg de impact -0,11 procentpunt, voor Vlaanderen -0,11 procentpunt en voor Wallonië -0,12 procentpunt.
2 Geen enkele wijziging voor 2013.

Wallonië en +€ 7,0 miljoen in Vlaanderen). Voor 2014 leidde de herziening tot een stijging van de bedragen met 0,3 % in Brussel (+€ 1,8 miljoen) en in Wallonië (+€ 5,2 miljoen) en met 0,4 % in Vlaanderen (+€ 10,2 miljoen).

De groeicijfers werden nauwelijks beïnvloed met een stijging van +0,2 procentpunt zowel op nationaal als op gewestelijk niveau voor 2013 en met +0,1 procentpunt in 2014.

De aandelen per gewest bleven stabiel.

Tabellen

Inleidende beschouwingen

Alle resultaten worden gepubliceerd per aggregaat of rekening en pas daarna in functie van de combinatie geografisch gebied/bedrijfstak.

Alle gedetailleerde cijfermateriaal kan gevonden worden op de website van de NBB.

De methodologische nota's kunnen eveneens op de website worden geconsulteerd.

De pdf- publicatie bevat enkel een beperkte selectie van tabellen vanaf 2007 voorgesteld in veertien reeksen.

Een samenvattende tabel (reeks 1) presenteert de hoofdaggregaten en saldi per gewest, provincie en arrondissement.

Daarna volgen de aggregaten per bedrijfstak met globale resultaten per gewest, provincie en arrondissement evenals bedrijfstakresultaten per gewest (reeksen 2 t.e.m. 9). De resultaten voor de provincies en arrondissementen worden enkel gepubliceerd op de website van de NBB.
Volgende aggregaten komen aan bod:
- het bruto binnenlands product (reeks 2),
- de bruto toegevoegde waarde tegen basisprijzen (reeks 3),
- de beloning van werknemers (reeks 4),
- het aantal werkzame personen (reeks 5),
- het aantal loontrekkenden (reeks 6),
- het aantal zelfstandigen (reeks 7),
- de bruto-investeringen in vaste activa (reeks 8)
- de economische kerncijfers voor de Duitstalige Gemeenschap (reeks 9).

De bedrijfstakaggregaten worden meestal gepresenteerd voor volgende combinaties:
- gewesten x 64 bedrijfstakken,
- provincies x 38 bedrijfstakken,
- arrondissementen x 10 bedrijfstakken.

Omwille van confidentialiteitsproblemen is publicatie van een groter detail niet mogelijk.

De bovenstaande combinaties met alle details vindt de gebruiker op de website van de NBB. Voor de periode 1995-2008 zijn er resultaten beschikbaar volgens de NACE 2003-nomenclatuur en het ESR 1995. Deze kunnen op eenvoudige aanvraag bekomen worden. De resultaten volgens ESR 2010 en de NACE 2008-nomenclatuur zijn beschikbaar vanaf 2003.

Daarna volgt een detail per gewest van de finale consumptieve bestedingen van de huishoudens, de overheid en de instellingen zonder winstoogmerk ten behoeve van de huishoudens en van de werkelijke consumptie (reeksen 10 t.e.m. 14). De finale consumptieve bestedingen van de overheid en de instellingen zonder winstoogmerk ten behoeve van de huishoudens per provincie en arrondissement zijn beschikbaar op de website.

Als bijlage volgt, naast de bevolkingscijfers per deelgebied, een overzicht van de activiteitennomenclaturen, die gebruikt worden bij het opstellen van de nationale en regionale rekeningen en een lijst met contactpersonen.

1. Algemeen overzicht

1.1 SAMENVATTENDE TABEL MET DE AGGREGATEN EN SALDI PER GEOGRAFISCH GEBIED

1.1.1 ABSOLUTE CIJFERS 2007

(miljoenen euro's, of personen)

	2007								
	Bruto binnenlands product (bbp)	Bruto toegevoegde waarde (B.1g)	Beloning van werknemers (D.1)	Totaal aantal werkzame personen	Aantal werknemers	Aantal zelfstandigen	Bruto-investeringen in vaste activa (P.51)	Saldo primaire inkomens (B.5n)	Beschikbaar inkomen (B.6n)
Brussels Hoofdstedelijk Gewest	**63.531,1**	**56.757,6**	**33.299,3**	**664.223**	**600.957**	**63.266**	**11.765,7**	**21.637,5**	
Vlaams Gewest	**200.043,8**	**178.715,3**	**95.238,9**	**2.538.179**	**2.103.876**	**434.303**	**49.843,9**	**147.159,0**	
Antwerpen (provincie)	65.818,5	58.801,0	31.067,5	755.242	647.486	107.756	16.424,0	40.211,4	
Antwerpen (arrondissement)	40.046,7	35.777,0	19.069,1	447.522	386.337	61.185	8.658,6	22.323,1	
Mechelen	11.401,9	10.186,2	5.298,1	133.496	114.033	19.463	2.695,5	7.874,6	
Turnhout	14.369,9	12.837,8	6.700,3	174.224	147.116	27.108	5.069,9	10.013,8	
Limburg	22.037,0	19.687,5	10.873,6	318.043	265.891	52.152	5.766,6	17.477,4	
Hasselt	12.984,4	11.600,0	6.697,2	182.263	157.549	24.714	3.254,6	8.737,7	
Maaseik	5.322,1	4.754,7	2.543,4	79.011	64.591	14.420	1.565,5	4.661,7	
Tongeren	3.730,5	3.332,8	1.633,0	56.769	43.751	13.018	946,5	4.078,0	
Oost-Vlaanderen	40.725,5	36.383,3	19.237,5	543.555	441.984	101.571	10.318,3	34.090,4	
Aalst	5.587,8	4.992,0	2.619,1	81.342	63.691	17.651	1.547,8	6.694,2	
Dendermonde	4.194,1	3.746,9	1.822,6	57.811	44.661	13.150	1.106,1	4.620,2	
Eeklo	1.812,8	1.619,5	795,5	26.911	20.181	6.730	495,3	1.809,6	
Gent	18.995,1	16.969,9	9.603,3	248.214	208.215	39.999	4.345,0	12.748,4	
Oudenaarde	3.322,7	2.968,4	1.347,9	42.363	33.287	9.076	1.077,3	2.770,4	
Sint-Niklaas	6.813,0	6.086,6	3.049,1	86.914	71.949	14.965	1.746,8	5.447,5	
Vlaams-Brabant	35.854,0	32.031,3	18.042,4	421.272	350.361	70.911	8.009,8	29.778,0	
Halle-Vilvoorde	22.880,8	20.441,3	11.469,0	249.565	210.222	39.343	4.668,3	16.450,7	
Leuven	12.973,2	11.590,0	6.573,4	171.707	140.139	31.568	3.341,5	13.327,2	
West-Vlaanderen	35.608,8	31.812,2	16.017,9	500.067	398.154	101.913	9.325,2	25.601,8	
Brugge	8.863,6	7.918,6	4.112,1	123.815	99.489	24.326	2.491,9	6.596,8	
Diksmuide	1.094,4	977,7	417,3	17.029	11.578	5.451	317,1	1.003,4	
Ieper	2.730,9	2.439,7	1.253,8	42.225	32.201	10.024	673,2	2.133,0	
Kortrijk	9.368,5	8.369,6	4.495,3	133.428	110.782	22.646	2.116,0	6.261,0	
Oostende	3.757,6	3.357,0	1.579,4	50.539	39.680	10.859	1.113,4	3.106,1	
Roeselare	4.790,2	4.279,5	2.230,7	68.644	55.766	12.878	1.155,8	3.172,5	
Tielt	3.241,6	2.896,0	1.269,1	40.965	31.016	9.949	693,4	2.009,5	
Veurne	1.762,0	1.574,1	660,2	23.422	17.642	5.780	764,4	1.319,4	
Waals Gewest	**80.958,6**	**72.326,9**	**40.212,8**	**1.169.072**	**960.932**	**208.140**	**18.470,4**	**66.322,9**	
Waals-Brabant	12.583,3	11.241,7	5.585,4	139.023	110.441	28.582	3.440,0	9.728,7	
Henegouwen	27.398,3	24.477,2	13.972,9	415.984	347.904	68.080	5.441,6	22.434,1	
Aat	1.430,4	1.277,9	636,5	22.615	17.333	5.282	373,5	1.638,6	
Charleroi	10.282,1	9.185,8	5.454,3	146.957	127.746	19.211	1.970,8	6.658,6	
Bergen	5.033,3	4.496,7	2.631,5	77.645	65.444	12.201	937,8	4.213,7	
Moeskroen	1.823,7	1.629,3	899,1	28.650	24.691	3.959	367,8	1.199,5	
Zinnik	3.346,1	2.989,3	1.696,6	51.541	41.927	9.614	687,2	3.424,0	
Thuin	1.999,0	1.785,9	903,1	35.055	26.138	8.917	424,3	2.616,5	
Doornik	3.483,7	3.112,3	1.751,8	53.521	44.625	8.896	680,2	2.683,2	
Luik (provincie)	24.806,4	22.161,5	12.743,8	367.839	306.565	61.274	5.046,0	19.511,3	
Hoei	2.171,0	1.939,5	1.024,4	31.320	24.610	6.710	550,8	2.153,5	
Luik (arrondissement)	15.424,3	13.779,8	8.260,4	222.852	191.958	30.894	2.841,0	10.512,4	
Verviers	6.133,7	5.479,7	3.000,4	96.605	77.667	18.938	1.342,7	5.173,2	
Borgworm	1.077,4	962,5	458,6	17.062	12.330	4.732	311,5	1.672,2	
Luxemburg	5.745,2	5.132,6	2.747,4	90.059	71.215	18.844	1.701,5	5.342,0	
Aarlen	1.359,8	1.214,8	744,9	20.593	18.295	2.298	447,3	1.351,4	
Bastenaken	838,1	748,7	342,3	13.300	9.468	3.832	285,2	840,8	
Marche-en-Famenne	1.327,3	1.185,8	642,3	21.196	16.604	4.592	373,0	971,7	
Neufchâteau	1.379,6	1.232,5	657,7	23.023	17.697	5.326	377,8	1.124,3	
Virton	840,4	750,8	360,2	11.947	9.151	2.796	218,2	1.053,9	
Namen (provincie)	10.425,4	9.313,9	5.163,3	156.167	124.807	31.360	2.841,3	9.306,8	
Dinant	1.864,9	1.666,1	856,7	31.984	23.819	8.165	534,3	1.949,1	
Namen (arrondissement)	7.571,7	6.764,4	3.858,6	108.118	89.136	18.982	2.069,8	6.223,9	
Philippeville	988,8	883,4	448,0	16.065	11.852	4.213	237,2	1.133,8	
Extraregionaal gebied	**179,0**	**159,9**	**144,2**	**2.452**	**2.452**	**-**	**14,9**	**93,7**	
Het Rijk	**344.712,5**	**307.959,7**	**168.895,2**	**4.373.926**	**3.668.217**	**705.709**	**80.094,9**	**235.213,1**	

Bron: INR

1.1.2 AANDEEL PER GEOGRAFISCHE EENHEID 2007

(procenten)

	2007								
	Bruto binnenlands product (bbp)	Bruto toegevoegde waarde (B.1g)	Beloning van werknemers (D.1)	Totaal aantal werkzame personen	Aantal werknemers	Aantal zelfstandigen	Bruto-investeringen in vaste activa (P.51)	Saldo primaire inkomens (B.5n)	Beschikbaar inkomen (B.6n)
Brussels Hoofdstedelijk Gewest	**18,4**	**18,4**	**19,7**	**15,2**	**16,4**	**9,0**	**14,7**	**9,2**	
Vlaams Gewest	**58,0**	**58,0**	**56,4**	**58,0**	**57,4**	**61,5**	**62,2**	**62,6**	
Antwerpen (provincie)	19,1	19,1	18,4	17,3	17,7	15,3	20,5	17,1	
Antwerpen (arrondissement)	11,6	11,6	11,3	10,2	10,5	8,7	10,8	9,5	
Mechelen	3,3	3,3	3,1	3,1	3,1	2,8	3,4	3,3	
Turnhout	4,2	4,2	4,0	4,0	4,0	3,8	6,3	4,3	
Limburg	6,4	6,4	6,4	7,3	7,2	7,4	7,2	7,4	
Hasselt	3,8	3,8	4,0	4,2	4,3	3,5	4,1	3,7	
Maaseik	1,5	1,5	1,5	1,8	1,8	2,0	2,0	2,0	
Tongeren	1,1	1,1	1,0	1,3	1,2	1,8	1,2	1,7	
Oost-Vlaanderen	11,8	11,8	11,4	12,4	12,0	14,4	12,9	14,5	
Aalst	1,6	1,6	1,6	1,9	1,7	2,5	1,9	2,8	
Dendermonde	1,2	1,2	1,1	1,3	1,2	1,9	1,4	2,0	
Eeklo	0,5	0,5	0,5	0,6	0,6	1,0	0,6	0,8	
Gent	5,5	5,5	5,7	5,7	5,7	5,7	5,4	5,4	
Oudenaarde	1,0	1,0	0,8	1,0	0,9	1,3	1,3	1,2	
Sint-Niklaas	2,0	2,0	1,8	2,0	2,0	2,1	2,2	2,3	
Vlaams-Brabant	10,4	10,4	10,7	9,6	9,6	10,0	10,0	12,7	
Halle-Vilvoorde	6,6	6,6	6,8	5,7	5,7	5,6	5,8	7,0	
Leuven	3,8	3,8	3,9	3,9	3,8	4,5	4,2	5,7	
West-Vlaanderen	10,3	10,3	9,5	11,4	10,9	14,4	11,6	10,9	
Brugge	2,6	2,6	2,4	2,8	2,7	3,4	3,1	2,8	
Diksmuide	0,3	0,3	0,2	0,4	0,3	0,8	0,4	0,4	
Ieper	0,8	0,8	0,7	1,0	0,9	1,4	0,8	0,9	
Kortrijk	2,7	2,7	2,7	3,1	3,0	3,2	2,6	2,7	
Oostende	1,1	1,1	0,9	1,2	1,1	1,5	1,4	1,3	
Roeselare	1,4	1,4	1,3	1,6	1,5	1,8	1,4	1,3	
Tielt	0,9	0,9	0,8	0,9	0,8	1,4	0,9	0,9	
Veurne	0,5	0,5	0,4	0,5	0,5	0,8	1,0	0,6	
Waals Gewest	**23,5**	**23,5**	**23,8**	**26,7**	**26,2**	**29,5**	**23,1**	**28,2**	
Waals-Brabant	3,7	3,7	3,3	3,2	3,0	4,1	4,3	4,1	
Henegouwen	7,9	7,9	8,3	9,5	9,5	9,6	6,8	9,5	
Aat	0,4	0,4	0,4	0,5	0,5	0,7	0,5	0,7	
Charleroi	3,0	3,0	3,2	3,4	3,5	2,7	2,5	2,8	
Bergen	1,5	1,5	1,6	1,8	1,8	1,7	1,2	1,8	
Moeskroen	0,5	0,5	0,5	0,7	0,7	0,6	0,5	0,5	
Zinnik	1,0	1,0	1,0	1,2	1,1	1,4	0,9	1,5	
Thuin	0,6	0,6	0,5	0,8	0,7	1,3	0,5	1,1	
Doornik	1,0	1,0	1,0	1,2	1,2	1,3	0,8	1,1	
Luik (provincie)	7,2	7,2	7,5	8,4	8,4	8,7	6,3	8,3	
Hoei	0,6	0,6	0,6	0,7	0,7	1,0	0,7	0,9	
Luik (arrondissement)	4,5	4,5	4,9	5,1	5,2	4,4	3,5	4,5	
Verviers	1,8	1,8	1,8	2,2	2,1	2,7	1,7	2,2	
Borgworm	0,3	0,3	0,3	0,4	0,3	0,7	0,4	0,7	
Luxemburg	1,7	1,7	1,6	2,1	1,9	2,7	2,1	2,3	
Aarlen	0,4	0,4	0,4	0,5	0,5	0,3	0,6	0,6	
Bastenaken	0,2	0,2	0,2	0,3	0,3	0,5	0,4	0,4	
Marche-en-Famenne	0,4	0,4	0,4	0,5	0,5	0,7	0,5	0,4	
Neufchâteau	0,4	0,4	0,4	0,5	0,5	0,8	0,5	0,5	
Virton	0,2	0,2	0,2	0,3	0,2	0,4	0,3	0,4	
Namen (provincie)	3,0	3,0	3,1	3,6	3,4	4,4	3,5	4,0	
Dinant	0,5	0,5	0,5	0,7	0,6	1,2	0,7	0,8	
Namen (arrondissement)	2,2	2,2	2,3	2,5	2,4	2,7	2,6	2,6	
Philippeville	0,3	0,3	0,3	0,4	0,3	0,6	0,3	0,5	
Extraregionaal gebied	**0,1**	**0,1**	**0,1**	**0,1**	**0,1**	**-**	**0,0**	**0,0**	
Het Rijk	**100,0**	**100,0**	**100,0**	**100,0**	**100,0**	**100,0**	**100,0**	**100,0**	

Bron: INR

1.1 SAMENVATTENDE TABEL MET DE AGGREGATEN EN SALDI PER GEOGRAFISCH GEBIED (VERVOLG)

1.1.3 ABSOLUTE CIJFERS 2008

(miljoenen euro's, of personen)

	2008								
	Bruto binnenlands product (bbp)	Bruto toegevoegde waarde (B.1g)	Beloning van werknemers (D.1)	Totaal aantal werkzame personen	Aantal werknemers	Aantal zelfstandigen	Bruto-investeringen in vaste activa (P.51)	Saldo primaire inkomens (B.5n)	Beschikbaar inkomen (B.6n)
Brussels Hoofdstedelijk Gewest	**64.675,1**	**57.906,0**	**34.525,3**	**672.282**	**606.495**	**65.787**	**12.163,1**	**22.930,7**	
Vlaams Gewest	**204.548,3**	**183.140,1**	**100.955,5**	**2.586.038**	**2.146.473**	**439.565**	**52.609,4**	**155.326,2**	
Antwerpen (provincie)	67.567,6	60.495,9	32.869,9	769.162	659.385	109.777	17.449,7	42.536,4	
Antwerpen (arrondissement)	41.401,2	37.068,1	20.069,8	455.268	392.748	62.520	9.384,2	23.562,4	
Mechelen	11.507,4	10.303,0	5.656,3	137.191	117.371	19.820	2.724,0	8.369,0	
Turnhout	14.659,0	13.124,8	7.143,8	176.703	149.266	27.437	5.341,5	10.605,1	
Limburg	22.807,8	20.420,7	11.403,6	323.068	269.753	53.315	5.817,5	18.493,7	
Hasselt	13.393,5	11.991,7	6.995,1	185.468	160.008	25.460	3.327,5	9.290,5	
Maaseik	5.537,3	4.957,8	2.677,4	80.012	65.315	14.697	1.440,6	4.930,0	
Tongeren	3.877,0	3.471,2	1.731,1	57.588	44.430	13.158	1.049,4	4.273,2	
Oost-Vlaanderen	41.529,0	37.182,6	20.477,0	554.598	452.147	102.451	10.697,1	35.982,3	
Aalst	5.826,6	5.216,8	2.743,4	83.099	65.253	17.846	1.492,1	6.986,9	
Dendermonde	4.295,2	3.845,7	1.941,6	59.084	45.887	13.197	1.151,5	4.842,0	
Eeklo	1.885,2	1.687,9	843,5	27.428	20.736	6.692	500,9	1.916,0	
Gent	19.336,8	17.313,0	10.318,5	253.897	213.537	40.360	4.819,9	13.527,1	
Oudenaarde	3.335,9	2.986,8	1.397,9	42.586	33.399	9.187	1.030,1	2.932,0	
Sint-Niklaas	6.849,3	6.132,4	3.232,1	88.504	73.335	15.169	1.702,6	5.778,2	
Vlaams-Brabant	36.732,0	32.887,6	19.224,3	431.837	359.532	72.305	8.612,1	31.346,8	
Halle-Vilvoorde	23.303,6	20.864,6	12.257,9	256.920	216.793	40.127	5.287,4	17.264,3	
Leuven	13.428,4	12.023,0	6.966,4	174.917	142.739	32.178	3.324,7	14.082,6	
West-Vlaanderen	35.911,9	32.153,3	16.980,7	507.373	405.656	101.717	10.033,0	26.966,9	
Brugge	9.032,8	8.087,4	4.420,6	125.984	101.789	24.195	2.607,7	6.919,3	
Diksmuide	1.084,6	971,1	427,1	17.020	11.595	5.425	326,2	1.058,4	
Ieper	2.801,6	2.508,4	1.333,1	43.460	33.447	10.013	640,6	2.230,0	
Kortrijk	9.373,7	8.392,6	4.736,6	134.439	111.707	22.732	2.180,4	6.615,1	
Oostende	3.818,0	3.418,4	1.681,4	51.547	40.688	10.859	1.426,7	3.279,2	
Roeselare	4.914,7	4.400,3	2.379,8	69.961	57.118	12.843	1.391,6	3.375,1	
Tielt	3.087,3	2.764,2	1.314,1	41.430	31.513	9.917	776,7	2.108,6	
Veurne	1.799,2	1.610,9	688,0	23.532	17.799	5.733	683,1	1.381,2	
Waals Gewest	**84.657,0**	**75.796,7**	**42.730,2**	**1.192.166**	**981.825**	**210.341**	**20.070,2**	**70.003,6**	
Waals-Brabant	13.576,1	12.155,2	6.004,1	144.701	115.371	29.330	3.381,3	10.202,6	
Henegouwen	28.572,2	25.581,8	14.819,2	425.008	356.035	68.973	6.338,8	23.661,7	
Aat	1.504,8	1.347,3	680,9	23.213	17.862	5.351	341,0	1.719,9	
Charleroi	10.744,5	9.620,0	5.762,0	150.594	130.980	19.614	2.213,3	7.043,1	
Bergen	5.221,9	4.675,4	2.777,3	78.450	66.148	12.302	1.405,5	4.428,6	
Moeskroen	1.900,1	1.701,2	941,4	28.691	24.705	3.986	422,8	1.268,3	
Zinnik	3.506,4	3.139,4	1.819,3	53.340	43.580	9.760	745,1	3.624,0	
Thuin	2.112,2	1.891,1	976,5	36.147	27.146	9.001	486,7	2.751,7	
Doornik	3.582,3	3.207,4	1.861,8	54.573	45.614	8.959	724,4	2.825,9	
Luik (provincie)	25.741,3	23.047,2	13.540,4	373.307	311.523	61.784	5.704,5	20.680,4	
Hoei	2.338,3	2.093,6	1.091,7	31.577	24.803	6.774	722,2	2.321,2	
Luik (arrondissement)	16.016,5	14.340,2	8.818,1	227.145	195.834	31.311	3.192,2	11.138,2	
Verviers	6.240,0	5.586,9	3.133,6	96.986	78.037	18.949	1.464,5	5.444,4	
Borgworm	1.146,5	1.026,5	497,0	17.599	12.849	4.750	325,6	1.776,7	
Luxemburg	5.878,4	5.263,2	2.881,4	90.483	71.876	18.607	1.690,2	5.636,8	
Aarlen	1.350,9	1.209,5	733,4	19.802	17.479	2.323	430,9	1.440,9	
Bastenaken	898,2	804,2	407,5	14.473	10.771	3.702	303,5	871,8	
Marche-en-Famenne	1.380,1	1.235,7	668,6	21.194	16.637	4.557	376,0	1.034,0	
Neufchâteau	1.420,2	1.271,6	694,0	22.883	17.661	5.222	349,2	1.189,0	
Virton	829,0	742,2	377,9	12.131	9.328	2.803	230,6	1.101,1	
Namen (provincie)	10.889,0	9.749,3	5.485,1	158.667	127.020	31.647	2.955,4	9.822,1	
Dinant	1.934,4	1.731,9	909,2	32.249	24.060	8.189	496,0	2.052,4	
Namen (arrondissement)	7.916,0	7.087,5	4.094,5	109.906	90.697	19.209	2.173,9	6.567,2	
Philippeville	1.038,6	929,9	481,4	16.512	12.263	4.249	285,5	1.202,4	
Extraregionaal gebied	**185,5**	**166,1**	**150,4**	**2.460**	**2.460**	**-**	**48,0**	**98,4**	
Het Rijk	**354.065,9**	**317.008,9**	**178.361,4**	**4.452.946**	**3.737.253**	**715.693**	**84.890,7**	**248.358,9**	

Bron: INR

1.1.4 AANDEEL PER GEOGRAFISCHE EENHEID 2008

(procenten)

	2008								
	Bruto binnenlands product (bbp)	Bruto toegevoegde waarde (B.1g)	Beloning van werknemers (D.1)	Totaal aantal werkzame personen	Aantal werknemers	Aantal zelfstandigen	Bruto-investeringen in vaste activa (P.51)	Saldo primaire inkomens (B.5n)	Beschikbaar inkomen (B.6n)
Brussels Hoofdstedelijk Gewest	**18,3**	**18,3**	**19,4**	**15,1**	**16,2**	**9,2**	**14,3**	**9,2**	
Vlaams Gewest	**57,8**	**57,8**	**56,6**	**58,1**	**57,4**	**61,4**	**62,0**	**62,5**	
Antwerpen (provincie)	19,1	19,1	18,4	17,3	17,6	15,3	20,6	17,1	
Antwerpen (arrondissement)	11,7	11,7	11,3	10,2	10,5	8,7	11,1	9,5	
Mechelen	3,3	3,3	3,2	3,1	3,1	2,8	3,2	3,4	
Turnhout	4,1	4,1	4,0	4,0	4,0	3,8	6,3	4,3	
Limburg	6,4	6,4	6,4	7,3	7,2	7,4	6,9	7,4	
Hasselt	3,8	3,8	3,9	4,2	4,3	3,6	3,9	3,7	
Maaseik	1,6	1,6	1,5	1,8	1,7	2,1	1,7	2,0	
Tongeren	1,1	1,1	1,0	1,3	1,2	1,8	1,2	1,7	
Oost-Vlaanderen	11,7	11,7	11,5	12,5	12,1	14,3	12,6	14,5	
Aalst	1,6	1,6	1,5	1,9	1,7	2,5	1,8	2,8	
Dendermonde	1,2	1,2	1,1	1,3	1,2	1,8	1,4	1,9	
Eeklo	0,5	0,5	0,5	0,6	0,6	0,9	0,6	0,8	
Gent	5,5	5,5	5,8	5,7	5,7	5,6	5,7	5,4	
Oudenaarde	0,9	0,9	0,8	1,0	0,9	1,3	1,2	1,2	
Sint-Niklaas	1,9	1,9	1,8	2,0	2,0	2,1	2,0	2,3	
Vlaams-Brabant	10,4	10,4	10,8	9,7	9,6	10,1	10,1	12,6	
Halle-Vilvoorde	6,6	6,6	6,9	5,8	5,8	5,6	6,2	7,0	
Leuven	3,8	3,8	3,9	3,9	3,8	4,5	3,9	5,7	
West-Vlaanderen	10,1	10,1	9,5	11,4	10,9	14,2	11,8	10,9	
Brugge	2,6	2,6	2,5	2,8	2,7	3,4	3,1	2,8	
Diksmuide	0,3	0,3	0,2	0,4	0,3	0,8	0,4	0,4	
Ieper	0,8	0,8	0,7	1,0	0,9	1,4	0,8	0,9	
Kortrijk	2,6	2,6	2,7	3,0	3,0	3,2	2,6	2,7	
Oostende	1,1	1,1	0,9	1,2	1,1	1,5	1,7	1,3	
Roeselare	1,4	1,4	1,3	1,6	1,5	1,8	1,6	1,4	
Tielt	0,9	0,9	0,7	0,9	0,8	1,4	0,9	0,8	
Veurne	0,5	0,5	0,4	0,5	0,5	0,8	0,8	0,6	
Waals Gewest	**23,9**	**23,9**	**24,0**	**26,8**	**26,3**	**29,4**	**23,6**	**28,2**	
Waals-Brabant	3,8	3,8	3,4	3,2	3,1	4,1	4,0	4,1	
Henegouwen	8,1	8,1	8,3	9,5	9,5	9,6	7,5	9,5	
Aat	0,4	0,4	0,4	0,5	0,5	0,7	0,4	0,7	
Charleroi	3,0	3,0	3,2	3,4	3,5	2,7	2,6	2,8	
Bergen	1,5	1,5	1,6	1,8	1,8	1,7	1,7	1,8	
Moeskroen	0,5	0,5	0,5	0,6	0,7	0,6	0,5	0,5	
Zinnik	1,0	1,0	1,0	1,2	1,2	1,4	0,9	1,5	
Thuin	0,6	0,6	0,5	0,8	0,7	1,3	0,6	1,1	
Doornik	1,0	1,0	1,0	1,2	1,2	1,3	0,9	1,1	
Luik (provincie)	7,3	7,3	7,6	8,4	8,3	8,6	6,7	8,3	
Hoei	0,7	0,7	0,6	0,7	0,7	0,9	0,9	0,9	
Luik (arrondissement)	4,5	4,5	4,9	5,1	5,2	4,4	3,8	4,5	
Verviers	1,8	1,8	1,8	2,2	2,1	2,6	1,7	2,2	
Borgworm	0,3	0,3	0,3	0,4	0,3	0,7	0,4	0,7	
Luxemburg	1,7	1,7	1,6	2,0	1,9	2,6	2,0	2,3	
Aarlen	0,4	0,4	0,4	0,4	0,5	0,3	0,5	0,6	
Bastenaken	0,3	0,3	0,2	0,3	0,3	0,5	0,4	0,4	
Marche-en-Famenne	0,4	0,4	0,4	0,5	0,4	0,6	0,4	0,4	
Neufchâteau	0,4	0,4	0,4	0,5	0,5	0,7	0,4	0,5	
Virton	0,2	0,2	0,2	0,3	0,2	0,4	0,3	0,4	
Namen (provincie)	3,1	3,1	3,1	3,6	3,4	4,4	3,5	4,0	
Dinant	0,5	0,5	0,5	0,7	0,6	1,1	0,6	0,8	
Namen (arrondissement)	2,2	2,2	2,3	2,5	2,4	2,7	2,6	2,6	
Philippeville	0,3	0,3	0,3	0,4	0,3	0,6	0,3	0,5	
Extraregionaal gebied	**0,1**	**0,1**	**0,1**	**0,1**	**0,1**	**-**	**0,1**	**0,0**	
Het Rijk	**100,0**	**100,0**	**100,0**	**100,0**	**100,0**	**100,0**	**100,0**	**100,0**	

Bron: INR

1.1 SAMENVATTENDE TABEL MET DE AGGREGATEN EN SALDI PER GEOGRAFISCH GEBIED (VERVOLG)

1.1.5 ABSOLUTE CIJFERS 2009

(miljoenen euro's, of personen)

	2009								
	Bruto binnenlands product (bbp)	Bruto toegevoegde waarde (B.1g)	Beloning van werknemers (D.1)	Totaal aantal werkzame personen	Aantal werknemers	Aantal zelfstandigen	Bruto-investeringen in vaste activa (P.51)	Saldo primaire inkomens (B.5n)	Beschikbaar inkomen (B.6n)
Brussels Hoofdstedelijk Gewest	**64.866,7**	**58.136,9**	**35.245,0**	**674.471**	**607.220**	**67.251**	**11.434,7**	**22.925,8**	
Vlaams Gewest	**201.219,1**	**180.343,1**	**100.831,1**	**2.579.556**	**2.134.707**	**444.849**	**48.491,5**	**154.082,8**	
Antwerpen (provincie)	65.375,5	58.593,0	32.743,3	770.405	658.304	112.101	15.773,7	42.172,7	
Antwerpen (arrondissement)	38.807,2	34.781,0	19.897,7	455.107	391.236	63.871	8.519,2	23.371,5	
Mechelen	11.232,5	10.067,2	5.823,7	137.903	117.972	19.931	2.685,1	8.339,3	
Turnhout	15.335,8	13.744,8	7.021,9	177.395	149.096	28.299	4.569,4	10.461,9	
Limburg	21.646,0	19.400,3	11.294,1	321.325	266.807	54.518	5.424,8	18.210,1	
Hasselt	12.729,3	11.408,7	6.953,8	184.091	158.016	26.075	3.108,7	9.170,6	
Maaseik	5.285,1	4.736,8	2.614,5	79.353	64.328	15.025	1.372,0	4.854,1	
Tongeren	3.631,6	3.254,8	1.725,8	57.881	44.463	13.418	944,1	4.185,3	
Oost-Vlaanderen	41.749,7	37.418,2	20.580,9	554.957	451.664	103.293	10.405,3	35.846,0	
Aalst	5.929,9	5.314,7	2.781,1	82.549	64.646	17.903	1.435,2	7.003,8	
Dendermonde	4.268,9	3.826,0	1.948,7	59.174	45.717	13.457	1.091,5	4.810,5	
Eeklo	1.911,3	1.713,0	842,2	27.132	20.429	6.703	496,1	1.880,4	
Gent	19.505,4	17.481,7	10.384,3	255.050	214.505	40.545	4.786,1	13.463,0	
Oudenaarde	3.324,3	2.979,4	1.367,9	42.144	32.830	9.314	965,6	2.950,7	
Sint-Niklaas	6.809,9	6.103,4	3.256,7	88.908	73.537	15.371	1.630,8	5.737,7	
Vlaams-Brabant	37.200,6	33.341,0	19.286,0	429.587	356.618	72.969	7.717,8	31.133,5	
Halle-Vilvoorde	22.739,7	20.380,4	12.240,4	254.555	213.822	40.733	4.224,5	17.234,3	
Leuven	14.460,9	12.960,6	7.045,6	175.032	142.796	32.236	3.493,3	13.899,2	
West-Vlaanderen	35.247,3	31.590,6	16.926,8	503.282	401.314	101.968	9.169,9	26.720,5	
Brugge	8.907,4	7.983,3	4.415,7	125.977	101.555	24.422	2.461,9	6.834,2	
Diksmuide	1.075,5	963,9	437,3	16.948	11.569	5.379	302,5	1.051,5	
Ieper	2.774,4	2.486,6	1.338,2	43.147	33.092	10.055	676,3	2.198,2	
Kortrijk	9.147,6	8.198,6	4.714,6	132.918	110.277	22.641	2.121,1	6.590,5	
Oostende	3.707,2	3.322,6	1.626,4	49.845	38.899	10.946	1.085,4	3.229,2	
Roeselare	4.867,9	4.362,9	2.378,9	69.920	57.107	12.813	1.243,5	3.349,0	
Tielt	2.976,1	2.667,3	1.305,9	40.891	30.929	9.962	637,3	2.089,4	
Veurne	1.791,2	1.605,4	709,8	23.636	17.886	5.750	641,9	1.378,6	
Waals Gewest	**82.502,2**	**73.943,0**	**43.391,0**	**1.189.067**	**979.484**	**209.583**	**18.760,0**	**69.350,5**	
Waals-Brabant	13.214,0	11.843,1	6.143,4	145.082	115.357	29.725	3.313,2	10.160,2	
Henegouwen	27.407,4	24.564,0	14.929,7	423.034	354.751	68.283	5.861,8	23.304,2	
Aat	1.468,9	1.316,5	690,0	23.222	17.897	5.325	325,3	1.709,0	
Charleroi	10.181,4	9.125,1	5.744,2	148.706	129.254	19.452	2.056,3	6.885,9	
Bergen	4.911,2	4.401,7	2.751,0	77.091	64.907	12.184	1.284,4	4.392,2	
Moeskroen	1.818,9	1.630,2	948,7	28.634	24.744	3.890	342,4	1.240,4	
Zinnik	3.246,4	2.909,6	1.878,1	54.377	44.654	9.723	650,4	3.565,7	
Thuin	2.094,8	1.877,5	1.000,0	36.276	27.395	8.881	497,5	2.710,7	
Doornik	3.685,8	3.303,4	1.917,7	54.728	45.900	8.828	705,5	2.800,3	
Luik (provincie)	25.290,3	22.666,5	13.685,0	371.176	309.516	61.660	5.235,5	20.542,5	
Hoei	2.247,8	2.014,6	1.116,0	31.771	24.974	6.797	611,1	2.319,6	
Luik (arrondissement)	15.758,0	14.123,1	8.861,8	225.449	194.137	31.312	2.980,0	11.051,3	
Verviers	6.140,0	5.503,0	3.186,2	96.055	77.250	18.805	1.349,5	5.388,7	
Borgworm	1.144,5	1.025,8	521,0	17.901	13.155	4.746	294,9	1.782,8	
Luxemburg	5.772,5	5.173,7	2.957,8	90.177	71.988	18.189	1.525,1	5.548,0	
Aarlen	1.318,9	1.182,1	734,5	19.244	16.983	2.261	371,8	1.408,1	
Bastenaken	998,6	895,0	496,2	16.432	12.820	3.612	293,1	863,8	
Marche-en-Famenne	1.313,9	1.177,6	658,3	20.397	15.920	4.477	335,9	1.024,8	
Neufchâteau	1.338,2	1.199,4	673,0	21.866	16.793	5.073	325,0	1.173,8	
Virton	802,9	719,6	395,8	12.238	9.472	2.766	199,3	1.077,5	
Namen (provincie)	10.818,0	9.695,7	5.675,1	159.598	127.872	31.726	2.824,4	9.795,7	
Dinant	1.952,2	1.749,7	963,0	32.550	24.392	8.158	494,0	2.038,0	
Namen (arrondissement)	7.859,6	7.044,2	4.231,7	110.895	91.575	19.320	2.094,6	6.571,9	
Philippeville	1.006,2	901,8	480,4	16.153	11.905	4.248	235,8	1.185,8	
Extraregionaal gebied	**193,1**	**173,1**	**156,2**	**2.494**	**2.494**	**-**	**94,6**	**102,6**	
Het Rijk	**348.781,1**	**312.596,1**	**179.623,3**	**4.445.588**	**3.723.905**	**721.683**	**78.780,8**	**246.461,7**	

Bron: INR

1.1.6 AANDEEL PER GEOGRAFISCHE EENHEID 2009

(procenten)

	2009								
	Bruto binnenlands product (bbp)	Bruto toegevoegde waarde (B.1g)	Beloning van werknemers (D.1)	Totaal aantal werkzame personen	Aantal werknemers	Aantal zelfstandigen	Bruto-investeringen in vaste activa (P.51)	Saldo primaire inkomens (B.5n)	Beschikbaar inkomen (B.6n)
Brussels Hoofdstedelijk Gewest	**18,6**	**18,6**	**19,6**	**15,2**	**16,3**	**9,3**	**14,5**	**9,3**	
Vlaams Gewest	**57,7**	**57,7**	**56,1**	**58,0**	**57,3**	**61,6**	**61,6**	**62,5**	
Antwerpen (provincie)	18,7	18,7	18,2	17,3	17,7	15,5	20,0	17,1	
Antwerpen (arrondissement)	11,1	11,1	11,1	10,2	10,5	8,9	10,8	9,5	
Mechelen	3,2	3,2	3,2	3,1	3,2	2,8	3,4	3,4	
Turnhout	4,4	4,4	3,9	4,0	4,0	3,9	5,8	4,2	
Limburg	6,2	6,2	6,3	7,2	7,2	7,6	6,9	7,4	
Hasselt	3,6	3,6	3,9	4,1	4,2	3,6	3,9	3,7	
Maaseik	1,5	1,5	1,5	1,8	1,7	2,1	1,7	2,0	
Tongeren	1,0	1,0	1,0	1,3	1,2	1,9	1,2	1,7	
Oost-Vlaanderen	12,0	12,0	11,5	12,5	12,1	14,3	13,2	14,5	
Aalst	1,7	1,7	1,5	1,9	1,7	2,5	1,8	2,8	
Dendermonde	1,2	1,2	1,1	1,3	1,2	1,9	1,4	2,0	
Eeklo	0,5	0,5	0,5	0,6	0,5	0,9	0,6	0,8	
Gent	5,6	5,6	5,8	5,7	5,8	5,6	6,1	5,5	
Oudenaarde	1,0	1,0	0,8	0,9	0,9	1,3	1,2	1,2	
Sint-Niklaas	2,0	2,0	1,8	2,0	2,0	2,1	2,1	2,3	
Vlaams-Brabant	10,7	10,7	10,7	9,7	9,6	10,1	9,8	12,6	
Halle-Vilvoorde	6,5	6,5	6,8	5,7	5,7	5,6	5,4	7,0	
Leuven	4,1	4,1	3,9	3,9	3,8	4,5	4,4	5,6	
West-Vlaanderen	10,1	10,1	9,4	11,3	10,8	14,1	11,6	10,8	
Brugge	2,6	2,6	2,5	2,8	2,7	3,4	3,1	2,8	
Diksmuide	0,3	0,3	0,2	0,4	0,3	0,7	0,4	0,4	
Ieper	0,8	0,8	0,7	1,0	0,9	1,4	0,9	0,9	
Kortrijk	2,6	2,6	2,6	3,0	3,0	3,1	2,7	2,7	
Oostende	1,1	1,1	0,9	1,1	1,0	1,5	1,4	1,3	
Roeselare	1,4	1,4	1,3	1,6	1,5	1,8	1,6	1,4	
Tielt	0,9	0,9	0,7	0,9	0,8	1,4	0,8	0,8	
Veurne	0,5	0,5	0,4	0,5	0,5	0,8	0,8	0,6	
Waals Gewest	**23,7**	**23,7**	**24,2**	**26,7**	**26,3**	**29,0**	**23,8**	**28,1**	
Waals-Brabant	3,8	3,8	3,4	3,3	3,1	4,1	4,2	4,1	
Henegouwen	7,9	7,9	8,3	9,5	9,5	9,5	7,4	9,5	
Aat	0,4	0,4	0,4	0,5	0,5	0,7	0,4	0,7	
Charleroi	2,9	2,9	3,2	3,3	3,5	2,7	2,6	2,8	
Bergen	1,4	1,4	1,5	1,7	1,7	1,7	1,6	1,8	
Moeskroen	0,5	0,5	0,5	0,6	0,7	0,5	0,4	0,5	
Zinnik	0,9	0,9	1,0	1,2	1,2	1,3	0,8	1,4	
Thuin	0,6	0,6	0,6	0,8	0,7	1,2	0,6	1,1	
Doornik	1,1	1,1	1,1	1,2	1,2	1,2	0,9	1,1	
Luik (provincie)	7,3	7,3	7,6	8,3	8,3	8,5	6,6	8,3	
Hoei	0,6	0,6	0,6	0,7	0,7	0,9	0,8	0,9	
Luik (arrondissement)	4,5	4,5	4,9	5,1	5,2	4,3	3,8	4,5	
Verviers	1,8	1,8	1,8	2,2	2,1	2,6	1,7	2,2	
Borgworm	0,3	0,3	0,3	0,4	0,4	0,7	0,4	0,7	
Luxemburg	1,7	1,7	1,6	2,0	1,9	2,5	1,9	2,3	
Aarlen	0,4	0,4	0,4	0,4	0,5	0,3	0,5	0,6	
Bastenaken	0,3	0,3	0,3	0,4	0,3	0,5	0,4	0,4	
Marche-en-Famenne	0,4	0,4	0,4	0,5	0,4	0,6	0,4	0,4	
Neufchâteau	0,4	0,4	0,4	0,5	0,5	0,7	0,4	0,5	
Virton	0,2	0,2	0,2	0,3	0,3	0,4	0,3	0,4	
Namen (provincie)	3,1	3,1	3,2	3,6	3,4	4,4	3,6	4,0	
Dinant	0,6	0,6	0,5	0,7	0,7	1,1	0,6	0,8	
Namen (arrondissement)	2,3	2,3	2,4	2,5	2,5	2,7	2,7	2,7	
Philippeville	0,3	0,3	0,3	0,4	0,3	0,6	0,3	0,5	
Extraregionaal gebied	**0,1**	**0,1**	**0,1**	**0,1**	**0,1**	**-**	**0,1**	**0,0**	
Het Rijk	**100,0**	**100,0**	**100,0**	**100,0**	**100,0**	**100,0**	**100,0**	**100,0**	,

Bron: INR

1.1 SAMENVATTENDE TABEL MET DE AGGREGATEN EN SALDI PER GEOGRAFISCH GEBIED (VERVOLG)

1.1.7 ABSOLUTE CIJFERS 2010

(miljoenen euro's, of personen)

	2010								
	Bruto binnenlands product (bbp)	Bruto toegevoegde waarde (B.1g)	Beloning van werknemers (D.1)	Totaal aantal werkzame personen	Aantal werknemers	Aantal zelfstandigen	Bruto-investeringen in vaste activa (P.51)	Saldo primaire inkomens (B.5n)	Beschikbaar inkomen (B.6n)
Brussels Hoofdstedelijk Gewest	**67.690,9**	**60.540,4**	**35.708,1**	**677.160**	**608.784**	**68.376**	**11.115,7**	**23.443,5**	
Vlaams Gewest	**210.003,7**	**187.820,3**	**102.939,0**	**2.592.652**	**2.145.461**	**447.191**	**49.496,6**	**156.799,7**	
Antwerpen (provincie)	68.762,6	61.498,9	33.526,9	773.212	660.328	112.884	15.243,9	43.053,9	
Antwerpen (arrondissement)	41.431,3	37.054,7	20.656,0	458.772	394.462	64.310	8.114,9	23.903,3	
Mechelen	11.368,5	10.167,6	5.660,0	135.801	115.775	20.026	2.530,3	8.515,3	
Turnhout	15.962,8	14.276,6	7.210,9	178.639	150.091	28.548	4.598,7	10.635,4	
Limburg	22.717,1	20.317,5	11.624,3	325.556	270.505	55.051	5.445,2	18.543,7	
Hasselt	13.581,2	12.146,6	7.228,4	187.958	161.517	26.441	3.144,8	9.359,1	
Maaseik	5.366,1	4.799,3	2.604,3	78.785	63.643	15.142	1.360,3	4.926,3	
Tongeren	3.769,8	3.371,6	1.791,6	58.813	45.345	13.468	940,1	4.258,3	
Oost-Vlaanderen	43.503,7	38.908,3	21.061,4	558.574	454.669	103.905	10.681,0	36.495,3	
Aalst	5.982,1	5.350,2	2.790,1	82.095	64.134	17.961	1.462,5	7.113,1	
Dendermonde	4.387,2	3.923,8	1.992,0	59.938	46.441	13.497	1.054,2	4.881,8	
Eeklo	1.983,1	1.773,6	885,4	27.434	20.775	6.659	530,6	1.928,9	
Gent	20.618,9	18.440,8	10.665,1	257.386	216.395	40.991	4.975,7	13.718,0	
Oudenaarde	3.440,6	3.077,2	1.403,7	42.312	32.892	9.420	1.066,6	3.013,1	
Sint-Niklaas	7.091,8	6.342,7	3.325,1	89.409	74.032	15.377	1.591,4	5.840,4	
Vlaams-Brabant	38.191,5	34.157,1	19.443,3	431.260	357.600	73.660	8.225,3	31.500,9	
Halle-Vilvoorde	23.327,5	20.863,2	12.305,8	253.971	212.881	41.090	4.212,7	17.400,7	
Leuven	14.864,0	13.293,9	7.137,5	177.289	144.719	32.570	4.012,6	14.100,2	
West-Vlaanderen	36.828,8	32.938,5	17.283,1	504.050	402.359	101.691	9.901,2	27.205,9	
Brugge	9.300,4	8.318,0	4.527,6	126.815	102.360	24.455	2.621,0	6.967,0	
Diksmuide	1.123,0	1.004,4	435,1	16.706	11.416	5.290	335,1	1.084,0	
Ieper	2.909,9	2.602,5	1.348,4	42.736	32.763	9.973	700,4	2.239,4	
Kortrijk	9.696,1	8.671,9	4.844,4	134.012	111.339	22.673	2.321,5	6.684,3	
Oostende	3.837,9	3.432,5	1.653,8	49.692	38.718	10.974	1.139,0	3.288,7	
Roeselare	5.032,7	4.501,1	2.426,7	69.705	56.965	12.740	1.283,2	3.396,8	
Tielt	3.099,0	2.771,6	1.328,7	40.749	30.885	9.864	782,5	2.140,1	
Veurne	1.829,8	1.636,5	718,4	23.635	17.913	5.722	718,5	1.405,7	
Waals Gewest	**87.161,1**	**77.954,0**	**44.385,2**	**1.201.475**	**990.076**	**211.399**	**19.016,4**	**70.369,3**	
Waals-Brabant	15.175,8	13.572,7	6.302,8	147.627	117.413	30.214	3.182,8	10.331,9	
Henegouwen	28.496,7	25.486,5	15.223,1	424.298	355.396	68.902	5.951,6	23.634,0	
Aat	1.530,7	1.369,0	719,7	23.671	18.229	5.442	337,4	1.750,9	
Charleroi	10.443,6	9.340,4	5.852,1	149.179	129.660	19.519	2.145,9	6.936,3	
Bergen	5.179,1	4.632,0	2.810,7	76.635	64.414	12.221	1.262,0	4.465,5	
Moeskroen	1.866,2	1.669,1	974,0	28.682	24.734	3.948	332,0	1.245,7	
Zinnik	3.552,1	3.176,9	1.892,8	53.739	43.905	9.834	684,0	3.627,3	
Thuin	2.166,7	1.937,8	1.023,7	36.681	27.726	8.955	468,5	2.756,8	
Doornik	3.758,3	3.361,3	1.950,1	55.711	46.728	8.983	721,8	2.851,6	
Luik (provincie)	26.131,5	23.371,1	13.937,9	374.356	312.128	62.228	5.429,5	20.752,1	
Hoei	2.431,0	2.174,2	1.112,8	32.139	25.284	6.855	555,1	2.358,4	
Luik (arrondissement)	16.261,6	14.543,8	9.070,3	227.909	196.111	31.798	3.173,2	11.118,9	
Verviers	6.284,8	5.620,9	3.240,8	96.507	77.795	18.712	1.370,8	5.449,8	
Borgworm	1.154,1	1.032,2	514,0	17.801	12.938	4.863	330,4	1.824,9	
Luxemburg	5.985,0	5.352,8	3.035,6	91.595	73.518	18.077	1.675,9	5.664,8	
Aarlen	1.347,1	1.204,8	744,0	19.427	17.171	2.256	454,6	1.431,6	
Bastenaken	1.025,4	917,1	516,0	16.810	13.224	3.586	281,2	882,8	
Marche-en-Famenne	1.354,3	1.211,2	678,0	20.676	16.205	4.471	374,3	1.048,5	
Neufchâteau	1.412,5	1.263,3	692,4	22.313	17.277	5.036	355,7	1.202,0	
Virton	845,7	756,4	405,2	12.369	9.641	2.728	210,1	1.099,8	
Namen (provincie)	11.372,1	10.170,9	5.885,8	163.599	131.621	31.978	2.776,6	9.986,6	
Dinant	2.011,8	1.799,3	988,2	32.989	24.812	8.177	489,0	2.079,8	
Namen (arrondissement)	8.329,0	7.449,2	4.403,0	114.349	94.806	19.543	2.066,4	6.698,4	
Philippeville	1.031,3	922,4	494,6	16.261	12.003	4.258	221,2	1.208,4	
Extraregionaal gebied	**244,8**	**218,9**	**196,7**	**2.821**	**2.821**	**-**	**36,2**	**92,7**	
Het Rijk	**365.100,5**	**326.533,6**	**183.229,0**	**4.474.108**	**3.747.142**	**726.966**	**79.664,9**	**250.705,3**	

Bron: INR

1.1.8 AANDEEL PER GEOGRAFISCHE EENHEID 2010

(procenten)

	2010								
	Bruto binnenlands product (bbp)	Bruto toegevoegde waarde (B.1g)	Beloning van werknemers (D.1)	Totaal aantal werkzame personen	Aantal werknemers	Aantal zelfstandigen	Bruto-investeringen in vaste activa (P.51)	Saldo primaire inkomens (B.5n)	Beschikbaar inkomen (B.6n)
Brussels Hoofdstedelijk Gewest	**18,5**	**18,5**	**19,5**	**15,1**	**16,2**	**9,4**	**14,0**	**9,4**	
Vlaams Gewest	**57,5**	**57,5**	**56,2**	**57,9**	**57,3**	**61,5**	**62,1**	**62,5**	
Antwerpen (provincie)	18,8	18,8	18,3	17,3	17,6	15,5	19,1	17,2	
Antwerpen (arrondissement)	11,3	11,3	11,3	10,3	10,5	8,8	10,2	9,5	
Mechelen	3,1	3,1	3,1	3,0	3,1	2,8	3,2	3,4	
Turnhout	4,4	4,4	3,9	4,0	4,0	3,9	5,8	4,2	
Limburg	6,2	6,2	6,3	7,3	7,2	7,6	6,8	7,4	
Hasselt	3,7	3,7	3,9	4,2	4,3	3,6	3,9	3,7	
Maaseik	1,5	1,5	1,4	1,8	1,7	2,1	1,7	2,0	
Tongeren	1,0	1,0	1,0	1,3	1,2	1,9	1,2	1,7	
Oost-Vlaanderen	11,9	11,9	11,5	12,5	12,1	14,3	13,4	14,6	
Aalst	1,6	1,6	1,5	1,8	1,7	2,5	1,8	2,8	
Dendermonde	1,2	1,2	1,1	1,3	1,2	1,9	1,3	1,9	
Eeklo	0,5	0,5	0,5	0,6	0,6	0,9	0,7	0,8	
Gent	5,6	5,6	5,8	5,8	5,8	5,6	6,2	5,5	
Oudenaarde	0,9	0,9	0,8	0,9	0,9	1,3	1,3	1,2	
Sint-Niklaas	1,9	1,9	1,8	2,0	2,0	2,1	2,0	2,3	
Vlaams-Brabant	10,5	10,5	10,6	9,6	9,5	10,1	10,3	12,6	
Halle-Vilvoorde	6,4	6,4	6,7	5,7	5,7	5,7	5,3	6,9	
Leuven	4,1	4,1	3,9	4,0	3,9	4,5	5,0	5,6	
West-Vlaanderen	10,1	10,1	9,4	11,3	10,7	14,0	12,4	10,9	
Brugge	2,5	2,5	2,5	2,8	2,7	3,4	3,3	2,8	
Diksmuide	0,3	0,3	0,2	0,4	0,3	0,7	0,4	0,4	
Ieper	0,8	0,8	0,7	1,0	0,9	1,4	0,9	0,9	
Kortrijk	2,7	2,7	2,6	3,0	3,0	3,1	2,9	2,7	
Oostende	1,1	1,1	0,9	1,1	1,0	1,5	1,4	1,3	
Roeselare	1,4	1,4	1,3	1,6	1,5	1,8	1,6	1,4	
Tielt	0,8	0,8	0,7	0,9	0,8	1,4	1,0	0,9	
Veurne	0,5	0,5	0,4	0,5	0,5	0,8	0,9	0,6	
Waals Gewest	**23,9**	**23,9**	**24,2**	**26,9**	**26,4**	**29,1**	**23,9**	**28,1**	
Waals-Brabant	4,2	4,2	3,4	3,3	3,1	4,2	4,0	4,1	
Henegouwen	7,8	7,8	8,3	9,5	9,5	9,5	7,5	9,4	
Aat	0,4	0,4	0,4	0,5	0,5	0,7	0,4	0,7	
Charleroi	2,9	2,9	3,2	3,3	3,5	2,7	2,7	2,8	
Bergen	1,4	1,4	1,5	1,7	1,7	1,7	1,6	1,8	
Moeskroen	0,5	0,5	0,5	0,6	0,7	0,5	0,4	0,5	
Zinnik	1,0	1,0	1,0	1,2	1,2	1,4	0,9	1,4	
Thuin	0,6	0,6	0,6	0,8	0,7	1,2	0,6	1,1	
Doornik	1,0	1,0	1,1	1,2	1,2	1,2	0,9	1,1	
Luik (provincie)	7,2	7,2	7,6	8,4	8,3	8,6	6,8	8,3	
Hoei	0,7	0,7	0,6	0,7	0,7	0,9	0,7	0,9	
Luik (arrondissement)	4,5	4,5	5,0	5,1	5,2	4,4	4,0	4,4	
Verviers	1,7	1,7	1,8	2,2	2,1	2,6	1,7	2,2	
Borgworm	0,3	0,3	0,3	0,4	0,3	0,7	0,4	0,7	
Luxemburg	1,6	1,6	1,7	2,0	2,0	2,5	2,1	2,3	
Aarlen	0,4	0,4	0,4	0,4	0,5	0,3	0,6	0,6	
Bastenaken	0,3	0,3	0,3	0,4	0,4	0,5	0,4	0,4	
Marche-en-Famenne	0,4	0,4	0,4	0,5	0,4	0,6	0,5	0,4	
Neufchâteau	0,4	0,4	0,4	0,5	0,5	0,7	0,4	0,5	
Virton	0,2	0,2	0,2	0,3	0,3	0,4	0,3	0,4	
Namen (provincie)	3,1	3,1	3,2	3,7	3,5	4,4	3,5	4,0	
Dinant	0,6	0,6	0,5	0,7	0,7	1,1	0,6	0,8	
Namen (arrondissement)	2,3	2,3	2,4	2,6	2,5	2,7	2,6	2,7	
Philippeville	0,3	0,3	0,3	0,4	0,3	0,6	0,3	0,5	
Extraregionaal gebied	**0,1**	**0,1**	**0,1**	**0,1**	**0,1**	**-**	**0,0**	**0,0**	
Het Rijk	**100,0**	**100,0**	**100,0**	**100,0**	**100,0**	**100,0**	**100,0**	**100,0**	

Bron: INR

1.1 SAMENVATTENDE TABEL MET DE AGGREGATEN EN SALDI PER GEOGRAFISCH GEBIED (VERVOLG)

1.1.9 ABSOLUTE CIJFERS 2011

(miljoenen euro's, of personen)

	2011								
	Bruto binnenlands product (bbp)	Bruto toegevoegde waarde (B.1g)	Beloning van werknemers (D.1)	Totaal aantal werkzame personen	Aantal werknemers	Aantal zelfstandigen	Bruto-investeringen in vaste activa (P.51)	Saldo primaire inkomens (B.5n)	Beschikbaar inkomen (B.6n)
Brussels Hoofdstedelijk Gewest	**70.775,1**	**63.407,9**	**37.301,7**	**689.032**	**618.977**	**70.055**	**11.388,5**	**23.954,1**	
Vlaams Gewest	**218.478,8**	**195.736,9**	**107.461,3**	**2.625.132**	**2.174.288**	**450.844**	**53.137,9**	**160.883,0**	
Antwerpen (provincie)	71.544,9	64.097,7	34.583,9	780.363	666.512	113.851	16.868,3	43.887,6	
Antwerpen (arrondissement)	43.121,6	38.633,0	21.136,4	461.907	397.106	64.801	8.666,4	24.170,3	
Mechelen	11.706,3	10.487,8	5.865,6	137.449	117.162	20.287	2.881,0	8.730,1	
Turnhout	16.717,0	14.976,9	7.581,9	181.007	152.244	28.763	5.320,9	10.987,1	
Limburg	23.999,5	21.501,3	12.248,6	331.684	275.986	55.698	5.845,9	19.115,3	
Hasselt	14.374,4	12.878,1	7.586,6	191.721	164.867	26.854	3.393,3	9.657,3	
Maaseik	5.590,2	5.008,3	2.764,5	80.303	64.966	15.337	1.372,5	5.066,5	
Tongeren	4.034,9	3.614,9	1.897,5	59.660	46.153	13.507	1.080,1	4.391,6	
Oost-Vlaanderen	45.308,1	40.591,9	22.207,1	568.134	463.439	104.695	11.399,0	37.616,2	
Aalst	6.171,4	5.529,0	2.895,6	82.372	64.336	18.036	1.443,7	7.355,6	
Dendermonde	4.579,4	4.102,7	2.163,7	61.803	48.123	13.680	1.221,2	5.031,8	
Eeklo	2.065,3	1.850,3	924,2	27.872	21.261	6.611	542,2	1.992,2	
Gent	21.404,3	19.176,3	11.231,3	262.131	220.729	41.402	5.354,6	14.121,0	
Oudenaarde	3.579,9	3.207,3	1.452,5	42.524	33.030	9.494	1.217,5	3.098,0	
Sint-Niklaas	7.507,8	6.726,3	3.539,8	91.432	75.960	15.472	1.619,8	6.017,4	
Vlaams-Brabant	39.426,0	35.322,0	20.286,5	435.412	360.792	74.620	8.903,4	32.292,2	
Halle-Vilvoorde	24.195,4	21.676,8	12.841,9	256.601	214.982	41.619	4.863,7	17.854,4	
Leuven	15.230,6	13.645,2	7.444,6	178.811	145.810	33.001	4.039,7	14.437,8	
West-Vlaanderen	38.200,3	34.224,0	18.135,2	509.539	407.559	101.980	10.121,3	27.971,8	
Brugge	9.697,8	8.688,3	4.752,6	128.156	103.551	24.605	2.436,6	7.147,7	
Diksmuide	1.156,8	1.036,4	464,9	16.965	11.676	5.289	355,2	1.121,2	
Ieper	3.058,2	2.739,9	1.428,8	43.313	33.364	9.949	829,2	2.307,8	
Kortrijk	10.149,9	9.093,4	5.061,1	134.867	112.023	22.844	2.401,8	6.867,6	
Oostende	3.921,3	3.513,1	1.716,8	50.091	39.087	11.004	1.189,6	3.375,5	
Roeselare	5.145,6	4.610,0	2.566,6	71.204	58.473	12.731	1.384,1	3.497,0	
Tielt	3.174,9	2.844,4	1.386,0	41.009	31.187	9.822	772,8	2.201,8	
Veurne	1.895,8	1.698,5	758,4	23.934	18.198	5.736	752,0	1.453,1	
Waals Gewest	**89.599,0**	**80.272,4**	**46.659,3**	**1.218.509**	**1.004.428**	**214.081**	**21.053,2**	**72.552,8**	
Waals-Brabant	14.274,5	12.788,6	6.683,2	151.668	120.819	30.849	3.822,8	10.583,1	
Henegouwen	29.901,9	26.789,4	15.993,1	429.106	359.491	69.615	6.285,3	24.335,2	
Aat	1.611,3	1.443,6	768,9	24.260	18.757	5.503	413,5	1.806,8	
Charleroi	11.021,0	9.873,8	6.145,1	150.201	130.364	19.837	2.305,2	7.133,2	
Bergen	5.583,6	5.002,4	2.962,9	78.378	66.018	12.360	1.229,3	4.602,7	
Moeskroen	1.941,0	1.739,0	1.025,5	29.003	25.069	3.934	411,3	1.283,7	
Zinnik	3.507,6	3.142,5	1.958,0	54.083	44.118	9.965	703,2	3.735,0	
Thuin	2.300,5	2.061,0	1.092,4	37.295	28.225	9.070	492,9	2.849,7	
Doornik	3.936,9	3.527,1	2.040,3	55.886	46.940	8.946	729,9	2.924,2	
Luik (provincie)	27.561,2	24.692,2	14.602,3	378.486	315.575	62.911	6.244,5	21.458,2	
Hoei	2.602,2	2.331,3	1.197,7	33.186	26.158	7.028	517,7	2.438,9	
Luik (arrondissement)	16.987,6	15.219,3	9.472,3	229.622	197.419	32.203	3.453,1	11.492,9	
Verviers	6.745,9	6.043,7	3.384,8	97.399	78.629	18.770	1.919,4	5.629,9	
Borgworm	1.225,5	1.097,9	547,5	18.279	13.369	4.910	354,3	1.896,6	
Luxemburg	6.213,9	5.567,1	3.225,4	93.471	75.300	18.171	1.793,5	5.835,6	
Aarlen	1.375,5	1.232,3	763,3	19.314	17.038	2.276	472,3	1.462,0	
Bastenaken	1.081,0	968,5	545,3	17.082	13.477	3.605	287,2	914,0	
Marche-en-Famenne	1.427,7	1.279,1	740,4	21.459	16.990	4.469	340,2	1.082,9	
Neufchâteau	1.471,7	1.318,5	753,3	23.033	17.971	5.062	462,0	1.240,1	
Virton	858,0	768,7	423,1	12.583	9.824	2.759	231,8	1.136,7	
Namen (provincie)	11.647,5	10.435,1	6.155,3	165.778	133.243	32.535	2.907,1	10.340,7	
Dinant	2.081,2	1.864,6	1.031,2	33.282	25.015	8.267	607,3	2.151,7	
Namen (arrondissement)	8.478,7	7.596,1	4.590,6	115.725	95.815	19.910	2.051,8	6.937,3	
Philippeville	1.087,6	974,4	533,5	16.771	12.413	4.358	248,0	1.251,7	
Extraregionaal gebied	**253,4**	**227,0**	**203,8**	**2.723**	**2.723**	**-**	**32,4**	**97,1**	
Het Rijk	**379.106,3**	**339.644,2**	**191.626,1**	**4.535.396**	**3.800.416**	**734.980**	**85.612,0**	**257.486,9**	

Bron: INR

1.1.10 AANDEEL PER GEOGRAFISCHE EENHEID 2011

(procenten)

	2011								
	Bruto binnenlands product (bbp)	Bruto toegevoegde waarde (B.1g)	Beloning van werknemers (D.1)	Totaal aantal werkzame personen	Aantal werknemers	Aantal zelfstandigen	Bruto-investeringen in vaste activa (P.51)	Saldo primaire inkomens (B.5n)	Beschikbaar inkomen (B.6n)
Brussels Hoofdstedelijk Gewest	**18,7**	**18,7**	**19,5**	**15,2**	**16,3**	**9,5**	**13,3**	**9,3**	
Vlaams Gewest	**57,6**	**57,6**	**56,1**	**57,9**	**57,2**	**61,3**	**62,1**	**62,5**	
Antwerpen (provincie)	18,9	18,9	18,0	17,2	17,5	15,5	19,7	17,0	
Antwerpen (arrondissement)	11,4	11,4	11,0	10,2	10,4	8,8	10,1	9,4	
Mechelen	3,1	3,1	3,1	3,0	3,1	2,8	3,4	3,4	
Turnhout	4,4	4,4	4,0	4,0	4,0	3,9	6,2	4,3	
Limburg	6,3	6,3	6,4	7,3	7,3	7,6	6,8	7,4	
Hasselt	3,8	3,8	4,0	4,2	4,3	3,7	4,0	3,8	
Maaseik	1,5	1,5	1,4	1,8	1,7	2,1	1,6	2,0	
Tongeren	1,1	1,1	1,0	1,3	1,2	1,8	1,3	1,7	
Oost-Vlaanderen	12,0	12,0	11,6	12,5	12,2	14,2	13,3	14,6	
Aalst	1,6	1,6	1,5	1,8	1,7	2,5	1,7	2,9	
Dendermonde	1,2	1,2	1,1	1,4	1,3	1,9	1,4	2,0	
Eeklo	0,5	0,5	0,5	0,6	0,6	0,9	0,6	0,8	
Gent	5,6	5,6	5,9	5,8	5,8	5,6	6,3	5,5	
Oudenaarde	0,9	0,9	0,8	0,9	0,9	1,3	1,4	1,2	
Sint-Niklaas	2,0	2,0	1,8	2,0	2,0	2,1	1,9	2,3	
Vlaams-Brabant	10,4	10,4	10,6	9,6	9,5	10,2	10,4	12,5	
Halle-Vilvoorde	6,4	6,4	6,7	5,7	5,7	5,7	5,7	6,9	
Leuven	4,0	4,0	3,9	3,9	3,8	4,5	4,7	5,6	
West-Vlaanderen	10,1	10,1	9,5	11,2	10,7	13,9	11,8	10,9	
Brugge	2,6	2,6	2,5	2,8	2,7	3,3	2,8	2,8	
Diksmuide	0,3	0,3	0,2	0,4	0,3	0,7	0,4	0,4	
Ieper	0,8	0,8	0,7	1,0	0,9	1,4	1,0	0,9	
Kortrijk	2,7	2,7	2,6	3,0	2,9	3,1	2,8	2,7	
Oostende	1,0	1,0	0,9	1,1	1,0	1,5	1,4	1,3	
Roeselare	1,4	1,4	1,3	1,6	1,5	1,7	1,6	1,4	
Tielt	0,8	0,8	0,7	0,9	0,8	1,3	0,9	0,9	
Veurne	0,5	0,5	0,4	0,5	0,5	0,8	0,9	0,6	
Waals Gewest	**23,6**	**23,6**	**24,3**	**26,9**	**26,4**	**29,1**	**24,6**	**28,2**	
Waals-Brabant	3,8	3,8	3,5	3,3	3,2	4,2	4,5	4,1	
Henegouwen	7,9	7,9	8,3	9,5	9,5	9,5	7,3	9,5	
Aat	0,4	0,4	0,4	0,5	0,5	0,7	0,5	0,7	
Charleroi	2,9	2,9	3,2	3,3	3,4	2,7	2,7	2,8	
Bergen	1,5	1,5	1,5	1,7	1,7	1,7	1,4	1,8	
Moeskroen	0,5	0,5	0,5	0,6	0,7	0,5	0,5	0,5	
Zinnik	0,9	0,9	1,0	1,2	1,2	1,4	0,8	1,5	
Thuin	0,6	0,6	0,6	0,8	0,7	1,2	0,6	1,1	
Doornik	1,0	1,0	1,1	1,2	1,2	1,2	0,9	1,1	
Luik (provincie)	7,3	7,3	7,6	8,3	8,3	8,6	7,3	8,3	
Hoei	0,7	0,7	0,6	0,7	0,7	1,0	0,6	0,9	
Luik (arrondissement)	4,5	4,5	4,9	5,1	5,2	4,4	4,0	4,5	
Verviers	1,8	1,8	1,8	2,1	2,1	2,6	2,2	2,2	
Borgworm	0,3	0,3	0,3	0,4	0,4	0,7	0,4	0,7	
Luxemburg	1,6	1,6	1,7	2,1	2,0	2,5	2,1	2,3	
Aarlen	0,4	0,4	0,4	0,4	0,4	0,3	0,6	0,6	
Bastenaken	0,3	0,3	0,3	0,4	0,4	0,5	0,3	0,4	
Marche-en-Famenne	0,4	0,4	0,4	0,5	0,4	0,6	0,4	0,4	
Neufchâteau	0,4	0,4	0,4	0,5	0,5	0,7	0,5	0,5	
Virton	0,2	0,2	0,2	0,3	0,3	0,4	0,3	0,4	
Namen (provincie)	3,1	3,1	3,2	3,7	3,5	4,4	3,4	4,0	
Dinant	0,5	0,5	0,5	0,7	0,7	1,1	0,7	0,8	
Namen (arrondissement)	2,2	2,2	2,4	2,6	2,5	2,7	2,4	2,7	
Philippeville	0,3	0,3	0,3	0,4	0,3	0,6	0,3	0,5	
Extraregionaal gebied	**0,1**	**0,1**	**0,1**	**0,1**	**0,1**	**-**	**0,0**	**0,0**	
Het Rijk	**100,0**	**100,0**	**100,0**	**100,0**	**100,0**	**100,0**	**100,0**	**100,0**	

Bron: INR

1.1 SAMENVATTENDE TABEL MET DE AGGREGATEN EN SALDI PER GEOGRAFISCH GEBIED (VERVOLG)

1.1.11 ABSOLUTE CIJFERS 2012

(miljoenen euro's, of personen)

	2012								
	Bruto binnenlands product (bbp)	Bruto toegevoegde waarde (B.1g)	Beloning van werknemers (D.1)	Totaal aantal werkzame personen	Aantal werknemers	Aantal zelfstandigen	Bruto-investeringen in vaste activa (P.51)	Saldo primaire inkomens (B.5n)	Beschikbaar inkomen (B.6n)
Brussels Hoofdstedelijk Gewest	**71.868,2**	**64.300,8**	**38.324,8**	**689.099**	**616.279**	**72.820**	**11.460,6**	**24.212,5**	
Vlaams Gewest	**224.665,0**	**201.008,3**	**111.573,3**	**2.641.370**	**2.188.123**	**453.247**	**54.665,5**	**164.321,3**	
Antwerpen (provincie)	73.482,5	65.745,0	35.789,0	784.753	669.909	114.844	16.797,2	44.834,8	
Antwerpen (arrondissement)	44.192,2	39.538,9	21.814,3	463.834	398.476	65.358	8.712,8	24.619,5	
Mechelen	11.998,2	10.734,8	6.038,0	138.368	117.784	20.584	2.945,2	8.994,0	
Turnhout	17.292,1	15.471,3	7.936,7	182.551	153.649	28.902	5.139,2	11.221,3	
Limburg	24.465,6	21.889,4	12.554,8	331.712	275.556	56.156	6.114,2	19.461,0	
Hasselt	14.610,7	13.072,2	7.740,8	191.277	164.049	27.228	3.623,2	9.839,9	
Maaseik	5.734,9	5.131,0	2.835,3	80.419	65.029	15.390	1.480,4	5.150,5	
Tongeren	4.120,0	3.686,2	1.978,7	60.016	46.478	13.538	1.010,6	4.470,6	
Oost-Vlaanderen	46.269,8	41.397,7	23.059,7	571.287	466.357	104.930	11.828,5	38.443,0	
Aalst	6.487,5	5.804,4	3.063,5	83.941	65.832	18.109	1.483,4	7.545,6	
Dendermonde	4.789,3	4.285,0	2.253,1	62.628	49.014	13.614	1.258,2	5.115,3	
Eeklo	2.142,4	1.916,8	969,3	28.197	21.617	6.580	608,6	1.991,0	
Gent	21.630,1	19.352,5	11.579,9	262.174	220.493	41.681	5.503,4	14.439,6	
Oudenaarde	3.713,2	3.322,2	1.541,3	42.604	33.131	9.473	1.174,9	3.169,9	
Sint-Niklaas	7.507,3	6.716,8	3.652,6	91.743	76.270	15.473	1.800,0	6.181,6	
Vlaams-Brabant	41.241,8	36.899,2	21.272,1	441.840	366.107	75.733	9.270,9	33.019,4	
Halle-Vilvoorde	25.224,0	22.568,0	13.395,5	259.873	217.527	42.346	4.949,8	18.200,4	
Leuven	16.017,8	14.331,2	7.876,6	181.967	148.580	33.387	4.321,1	14.818,9	
West-Vlaanderen	39.205,3	35.077,0	18.897,7	511.778	410.194	101.584	10.654,7	28.563,1	
Brugge	9.908,2	8.864,9	4.924,7	128.251	103.790	24.461	2.772,4	7.310,6	
Diksmuide	1.213,3	1.085,5	479,2	17.049	11.766	5.283	333,1	1.145,9	
Ieper	3.143,7	2.812,7	1.455,7	42.958	33.080	9.878	771,1	2.353,5	
Kortrijk	10.331,6	9.243,7	5.278,0	134.101	111.338	22.763	2.436,1	7.002,5	
Oostende	4.057,9	3.630,6	1.834,2	51.232	40.331	10.901	1.331,8	3.425,1	
Roeselare	5.299,4	4.741,4	2.696,4	72.706	59.908	12.798	1.566,6	3.603,7	
Tielt	3.311,4	2.962,7	1.457,7	41.610	31.855	9.755	698,1	2.253,6	
Veurne	1.939,8	1.735,5	771,8	23.871	18.126	5.745	745,5	1.468,2	
Waals Gewest	**90.700,4**	**81.149,9**	**48.193,3**	**1.221.862**	**1.005.177**	**216.685**	**21.519,1**	**73.787,2**	
Waals-Brabant	14.466,8	12.943,5	6.908,9	153.417	121.914	31.503	4.019,6	10.809,7	
Henegouwen	30.229,9	27.046,8	16.502,9	429.583	359.483	70.100	6.464,0	24.669,4	
Aat	1.602,7	1.433,9	784,7	24.300	18.765	5.535	412,5	1.848,0	
Charleroi	11.090,5	9.922,7	6.332,8	150.298	130.253	20.045	2.148,7	7.192,0	
Bergen	5.660,8	5.064,7	3.057,2	78.304	65.800	12.504	1.354,9	4.673,6	
Moeskroen	2.009,9	1.798,3	1.057,9	28.956	25.042	3.914	460,3	1.298,2	
Zinnik	3.505,7	3.136,6	2.041,4	54.479	44.414	10.065	810,7	3.783,2	
Thuin	2.352,6	2.104,9	1.128,1	37.384	28.243	9.141	542,5	2.911,6	
Doornik	4.007,7	3.585,7	2.100,8	55.862	46.966	8.896	734,4	2.962,8	
Luik (provincie)	27.915,4	24.976,0	15.078,9	379.430	315.612	63.818	6.199,3	21.783,4	
Hoei	2.498,0	2.235,0	1.267,2	33.773	26.606	7.167	539,3	2.502,3	
Luik (arrondissement)	17.323,3	15.499,2	9.699,4	229.138	196.375	32.763	3.523,2	11.627,9	
Verviers	6.806,2	6.089,5	3.501,9	97.660	78.760	18.900	1.830,4	5.701,4	
Borgworm	1.287,9	1.152,3	610,4	18.859	13.871	4.988	306,4	1.951,7	
Luxemburg	6.229,7	5.573,7	3.321,7	93.299	75.048	18.251	1.617,1	5.950,1	
Aarlen	1.365,6	1.221,8	796,3	19.685	17.402	2.283	377,7	1.495,8	
Bastenaken	943,8	844,4	445,6	14.349	10.729	3.620	241,9	930,4	
Marche-en-Famenne	1.496,5	1.338,9	798,9	22.089	17.588	4.501	351,1	1.099,8	
Neufchâteau	1.547,0	1.384,1	823,5	24.172	19.088	5.084	416,3	1.265,2	
Virton	876,8	784,5	457,4	13.004	10.241	2.763	230,1	1.158,9	
Namen (provincie)	11.858,6	10.609,9	6.380,9	166.133	133.120	33.013	3.219,1	10.574,5	
Dinant	2.192,1	1.961,3	1.087,0	33.380	25.011	8.369	807,0	2.202,4	
Namen (arrondissement)	8.555,7	7.654,8	4.735,9	115.676	95.487	20.189	2.147,5	7.098,0	
Philippeville	1.110,8	993,8	558,0	17.077	12.622	4.455	264,6	1.274,1	
Extraregionaal gebied	**266,5**	**238,4**	**214,1**	**2.729**	**2.729**	**-**	**28,7**	**101,3**	
Het Rijk	**387.500,1**	**346.697,4**	**198.305,5**	**4.555.060**	**3.812.308**	**742.752**	**87.673,9**	**262.422,3**	. ,

Bron: INR

1.1.12 AANDEEL PER GEOGRAFISCHE EENHEID 2012

(procenten)

	2012								
	Bruto binnenlands product (bbp)	Bruto toegevoegde waarde (B.1g)	Beloning van werknemers (D.1)	Totaal aantal werkzame personen	Aantal werknemers	Aantal zelfstandigen	Bruto-investeringen in vaste activa (P.51)	Saldo primaire inkomens (B.5n)	Beschikbaar inkomen (B.6n)
Brussels Hoofdstedelijk Gewest	**18,5**	**18,5**	**19,3**	**15,1**	**16,2**	**9,8**	**13,1**	**9,2**	
Vlaams Gewest	**58,0**	**58,0**	**56,3**	**58,0**	**57,4**	**61,0**	**62,4**	**62,6**	
Antwerpen (provincie)	19,0	19,0	18,0	17,2	17,6	15,5	19,2	17,1	
Antwerpen (arrondissement)	11,4	11,4	11,0	10,2	10,5	8,8	9,9	9,4	
Mechelen	3,1	3,1	3,0	3,0	3,1	2,8	3,4	3,4	
Turnhout	4,5	4,5	4,0	4,0	4,0	3,9	5,9	4,3	
Limburg	6,3	6,3	6,3	7,3	7,2	7,6	7,0	7,4	
Hasselt	3,8	3,8	3,9	4,2	4,3	3,7	4,1	3,7	
Maaseik	1,5	1,5	1,4	1,8	1,7	2,1	1,7	2,0	
Tongeren	1,1	1,1	1,0	1,3	1,2	1,8	1,2	1,7	
Oost-Vlaanderen	11,9	11,9	11,6	12,5	12,2	14,1	13,5	14,6	
Aalst	1,7	1,7	1,5	1,8	1,7	2,4	1,7	2,9	
Dendermonde	1,2	1,2	1,1	1,4	1,3	1,8	1,4	1,9	
Eeklo	0,6	0,6	0,5	0,6	0,6	0,9	0,7	0,8	
Gent	5,6	5,6	5,8	5,8	5,8	5,6	6,3	5,5	
Oudenaarde	1,0	1,0	0,8	0,9	0,9	1,3	1,3	1,2	
Sint-Niklaas	1,9	1,9	1,8	2,0	2,0	2,1	2,1	2,4	
Vlaams-Brabant	10,6	10,6	10,7	9,7	9,6	10,2	10,6	12,6	
Halle-Vilvoorde	6,5	6,5	6,8	5,7	5,7	5,7	5,6	6,9	
Leuven	4,1	4,1	4,0	4,0	3,9	4,5	4,9	5,6	
West-Vlaanderen	10,1	10,1	9,5	11,2	10,8	13,7	12,2	10,9	
Brugge	2,6	2,6	2,5	2,8	2,7	3,3	3,2	2,8	
Diksmuide	0,3	0,3	0,2	0,4	0,3	0,7	0,4	0,4	
Ieper	0,8	0,8	0,7	0,9	0,9	1,3	0,9	0,9	
Kortrijk	2,7	2,7	2,7	2,9	2,9	3,1	2,8	2,7	
Oostende	1,0	1,0	0,9	1,1	1,1	1,5	1,5	1,3	
Roeselare	1,4	1,4	1,4	1,6	1,6	1,7	1,8	1,4	
Tielt	0,9	0,9	0,7	0,9	0,8	1,3	0,8	0,9	
Veurne	0,5	0,5	0,4	0,5	0,5	0,8	0,9	0,6	
Waals Gewest	**23,4**	**23,4**	**24,3**	**26,8**	**26,4**	**29,2**	**24,5**	**28,1**	
Waals-Brabant	3,7	3,7	3,5	3,4	3,2	4,2	4,6	4,1	
Henegouwen	7,8	7,8	8,3	9,4	9,4	9,4	7,4	9,4	
Aat	0,4	0,4	0,4	0,5	0,5	0,7	0,5	0,7	
Charleroi	2,9	2,9	3,2	3,3	3,4	2,7	2,5	2,7	
Bergen	1,5	1,5	1,5	1,7	1,7	1,7	1,5	1,8	
Moeskroen	0,5	0,5	0,5	0,6	0,7	0,5	0,5	0,5	
Zinnik	0,9	0,9	1,0	1,2	1,2	1,4	0,9	1,4	
Thuin	0,6	0,6	0,6	0,8	0,7	1,2	0,6	1,1	
Doornik	1,0	1,0	1,1	1,2	1,2	1,2	0,8	1,1	
Luik (provincie)	7,2	7,2	7,6	8,3	8,3	8,6	7,1	8,3	
Hoei	0,6	0,6	0,6	0,7	0,7	1,0	0,6	1,0	
Luik (arrondissement)	4,5	4,5	4,9	5,0	5,2	4,4	4,0	4,4	
Verviers	1,8	1,8	1,8	2,1	2,1	2,5	2,1	2,2	
Borgworm	0,3	0,3	0,3	0,4	0,4	0,7	0,3	0,7	
Luxemburg	1,6	1,6	1,7	2,0	2,0	2,5	1,8	2,3	
Aarlen	0,4	0,4	0,4	0,4	0,5	0,3	0,4	0,6	
Bastenaken	0,2	0,2	0,2	0,3	0,3	0,5	0,3	0,4	
Marche-en-Famenne	0,4	0,4	0,4	0,5	0,5	0,6	0,4	0,4	
Neufchâteau	0,4	0,4	0,4	0,5	0,5	0,7	0,5	0,5	
Virton	0,2	0,2	0,2	0,3	0,3	0,4	0,3	0,4	
Namen (provincie)	3,1	3,1	3,2	3,6	3,5	4,4	3,7	4,0	
Dinant	0,6	0,6	0,5	0,7	0,7	1,1	0,9	0,8	
Namen (arrondissement)	2,2	2,2	2,4	2,5	2,5	2,7	2,4	2,7	
Philippeville	0,3	0,3	0,3	0,4	0,3	0,6	0,3	0,5	
Extraregionaal gebied	**0,1**	**0,1**	**0,1**	**0,1**	**0,1**	**-**	**0,0**	**0,0**	
Het Rijk	**100,0**	**100,0**	**100,0**	**100,0**	**100,0**	**100,0**	**100,0**	**100,0**	

Bron: INR

1.1 SAMENVATTENDE TABEL MET DE AGGREGATEN EN SALDI PER GEOGRAFISCH GEBIED (VERVOLG)

1.1.13 ABSOLUTE CIJFERS 2013

(miljoenen euro's, of personen)

	2013								
	Bruto binnenlands product (bbp)	Bruto toegevoegde waarde (B.1g)	Beloning van werknemers (D.1)	Totaal aantal werkzame personen	Aantal werknemers	Aantal zelfstandigen	Bruto-investeringen in vaste activa (P.51)	Saldo primaire inkomens (B.5n)	Beschikbaar inkomen (B.6n)
Brussels Hoofdstedelijk Gewest	**72.199,9**	**64.569,6**	**39.070,6**	**688.459**	**614.684**	**73.775**	**11.938,6**		
Vlaams Gewest	**228.326,9**	**204.196,9**	**113.679,4**	**2.631.851**	**2.176.121**	**455.730**	**54.301,4**		
Antwerpen (provincie)	74.442,8	66.575,5	36.491,8	780.540	664.816	115.724	16.661,6		
Antwerpen (arrondissement)	44.330,1	39.645,2	22.229,1	460.571	394.741	65.830	8.789,3		
Mechelen	12.325,7	11.023,1	6.181,7	138.852	117.999	20.853	2.985,9		
Turnhout	17.787,0	15.907,2	8.081,0	181.117	152.076	29.041	4.886,4		
Limburg	24.665,6	22.058,9	12.821,6	330.288	273.719	56.569	5.753,0		
Hasselt	14.859,1	13.288,8	7.981,2	191.294	163.854	27.440	3.520,6		
Maaseik	5.649,9	5.052,8	2.856,4	79.609	64.105	15.504	1.277,3		
Tongeren	4.156,6	3.717,3	1.984,0	59.385	45.760	13.625	955,1		
Oost-Vlaanderen	47.089,4	42.112,8	23.603,7	572.262	467.392	104.870	12.025,0		
Aalst	6.593,1	5.896,3	3.135,1	83.595	65.519	18.076	1.577,0		
Dendermonde	4.870,8	4.356,0	2.264,3	61.814	48.226	13.588	1.228,3		
Eeklo	2.068,3	1.849,7	964,3	27.930	21.379	6.551	575,2		
Gent	22.359,7	19.996,7	12.014,5	265.535	223.888	41.647	5.597,3		
Oudenaarde	3.675,3	3.286,9	1.532,9	42.345	32.847	9.498	1.297,0		
Sint-Niklaas	7.522,2	6.727,2	3.692,6	91.043	75.533	15.510	1.750,2		
Vlaams-Brabant	42.152,5	37.697,8	21.553,1	440.020	363.127	76.893	9.533,3		
Halle-Vilvoorde	25.773,9	23.050,1	13.547,9	257.747	214.762	42.985	5.184,9		
Leuven	16.378,6	14.647,7	8.005,2	182.273	148.365	33.908	4.348,4		
West-Vlaanderen	39.976,6	35.751,9	19.209,2	508.741	407.067	101.674	10.328,5		
Brugge	10.028,4	8.968,6	4.991,5	127.007	102.464	24.543	2.933,7		
Diksmuide	1.229,4	1.099,5	488,4	16.991	11.728	5.263	322,4		
Ieper	3.257,3	2.913,1	1.504,1	43.350	33.555	9.795	871,0		
Kortrijk	10.603,3	9.482,7	5.391,4	134.272	111.405	22.867	2.236,0		
Oostende	4.290,2	3.836,8	1.872,5	50.944	40.066	10.878	1.311,6		
Roeselare	5.354,9	4.789,0	2.700,4	71.274	58.406	12.868	1.204,7		
Tielt	3.254,0	2.910,1	1.473,8	41.223	31.438	9.785	663,4		
Veurne	1.959,1	1.752,1	787,1	23.680	18.005	5.675	785,7		
Waals Gewest	**91.541,8**	**81.867,5**	**49.303,4**	**1.217.244**	**998.080**	**219.164**	**20.663,9**		
Waals-Brabant	14.850,8	13.281,3	7.187,3	154.344	122.324	32.020	4.244,1		
Henegouwen	30.423,1	27.208,0	16.850,2	426.491	355.766	70.725	6.164,0		
Aat	1.646,7	1.472,7	816,8	24.242	18.659	5.583	364,5		
Charleroi	10.985,1	9.824,2	6.403,4	147.717	127.546	20.171	1.971,8		
Bergen	5.769,6	5.159,9	3.154,8	78.534	65.988	12.546	1.450,5		
Moeskroen	2.049,6	1.833,0	1.103,1	29.412	25.480	3.932	462,7		
Zinnik	3.536,8	3.163,0	2.104,0	54.019	43.798	10.221	729,2		
Thuin	2.329,3	2.083,1	1.125,4	36.813	27.571	9.242	484,7		
Doornik	4.106,0	3.672,1	2.142,7	55.754	46.724	9.030	700,6		
Luik (provincie)	28.072,7	25.106,0	15.379,9	378.330	313.768	64.562	6.051,4		
Hoei	2.534,1	2.266,3	1.292,8	33.644	26.373	7.271	551,0		
Luik (arrondissement)	17.407,0	15.567,4	9.883,8	228.143	194.866	33.277	3.412,9		
Verviers	6.821,7	6.100,8	3.575,0	97.667	78.731	18.936	1.732,2		
Borgworm	1.309,9	1.171,5	628,3	18.876	13.798	5.078	355,3		
Luxemburg	6.267,3	5.604,9	3.366,5	92.951	74.498	18.453	1.564,6		
Aarlen	1.366,1	1.221,7	824,9	19.704	17.404	2.300	345,8		
Bastenaken	947,9	847,7	452,2	14.247	10.622	3.625	255,2		
Marche-en-Famenne	1.499,1	1.340,7	802,3	22.135	17.561	4.574	320,6		
Neufchâteau	1.556,4	1.391,9	819,3	23.827	18.655	5.172	450,6		
Virton	897,8	802,9	467,8	13.038	10.256	2.782	192,4		
Namen (provincie)	11.927,9	10.667,3	6.519,5	165.128	131.724	33.404	2.639,8		
Dinant	2.233,7	1.997,6	1.105,5	33.170	24.648	8.522	554,0		
Namen (arrondissement)	8.561,9	7.657,1	4.843,3	114.737	94.367	20.370	1.854,2		
Philippeville	1.132,3	1.012,6	570,7	17.221	12.709	4.512	231,6		
Extraregionaal gebied	**271,2**	**242,5**	**218,0**	**2.608**	**2.608**	**-**	**40,6**		
Het Rijk	**392.339,8**	**350.876,5**	**202.271,4**	**4.540.162**	**3.791.493**	**748.669**	**86.944,5**		

Bron: INR

1.1.14 AANDEEL PER GEOGRAFISCHE EENHEID 2013

(procenten)

	2013								
	Bruto binnenlands product (bbp)	Bruto toegevoegde waarde (B.1g)	Beloning van werknemers (D.1)	Totaal aantal werkzame personen	Aantal werknemers	Aantal zelfstandigen	Bruto-investeringen in vaste activa (P.51)	Saldo primaire inkomens (B.5n)	Beschikbaar inkomen (B.6n)
Brussels Hoofdstedelijk Gewest	**18,4**	**18,4**	**19,3**	**15,2**	**16,2**	**9,9**	**13,7**		
Vlaams Gewest	**58,2**	**58,2**	**56,2**	**58,0**	**57,4**	**60,9**	**62,5**		
Antwerpen (provincie)	19,0	19,0	18,0	17,2	17,5	15,5	19,2		
Antwerpen (arrondissement)	11,3	11,3	11,0	10,1	10,4	8,8	10,1		
Mechelen	3,1	3,1	3,1	3,1	3,1	2,8	3,4		
Turnhout	4,5	4,5	4,0	4,0	4,0	3,9	5,6		
Limburg	6,3	6,3	6,3	7,3	7,2	7,6	6,6		
Hasselt	3,8	3,8	3,9	4,2	4,3	3,7	4,0		
Maaseik	1,4	1,4	1,4	1,8	1,7	2,1	1,5		
Tongeren	1,1	1,1	1,0	1,3	1,2	1,8	1,1		
Oost-Vlaanderen	12,0	12,0	11,7	12,6	12,3	14,0	13,8		
Aalst	1,7	1,7	1,5	1,8	1,7	2,4	1,8		
Dendermonde	1,2	1,2	1,1	1,4	1,3	1,8	1,4		
Eeklo	0,5	0,5	0,5	0,6	0,6	0,9	0,7		
Gent	5,7	5,7	5,9	5,8	5,9	5,6	6,4		
Oudenaarde	0,9	0,9	0,8	0,9	0,9	1,3	1,5		
Sint-Niklaas	1,9	1,9	1,8	2,0	2,0	2,1	2,0		
Vlaams-Brabant	10,7	10,7	10,7	9,7	9,6	10,3	11,0		
Halle-Vilvoorde	6,6	6,6	6,7	5,7	5,7	5,7	6,0		
Leuven	4,2	4,2	4,0	4,0	3,9	4,5	5,0		
West-Vlaanderen	10,2	10,2	9,5	11,2	10,7	13,6	11,9		
Brugge	2,6	2,6	2,5	2,8	2,7	3,3	3,4		
Diksmuide	0,3	0,3	0,2	0,4	0,3	0,7	0,4		
Ieper	0,8	0,8	0,7	1,0	0,9	1,3	1,0		
Kortrijk	2,7	2,7	2,7	3,0	2,9	3,1	2,6		
Oostende	1,1	1,1	0,9	1,1	1,1	1,5	1,5		
Roeselare	1,4	1,4	1,3	1,6	1,5	1,7	1,4		
Tielt	0,8	0,8	0,7	0,9	0,8	1,3	0,8		
Veurne	0,5	0,5	0,4	0,5	0,5	0,8	0,9		
Waals Gewest	**23,3**	**23,3**	**24,4**	**26,8**	**26,3**	**29,3**	**23,8**		
Waals-Brabant	3,8	3,8	3,6	3,4	3,2	4,3	4,9		
Henegouwen	7,8	7,8	8,3	9,4	9,4	9,4	7,1		
Aat	0,4	0,4	0,4	0,5	0,5	0,7	0,4		
Charleroi	2,8	2,8	3,2	3,3	3,4	2,7	2,3		
Bergen	1,5	1,5	1,6	1,7	1,7	1,7	1,7		
Moeskroen	0,5	0,5	0,5	0,6	0,7	0,5	0,5		
Zinnik	0,9	0,9	1,0	1,2	1,2	1,4	0,8		
Thuin	0,6	0,6	0,6	0,8	0,7	1,2	0,6		
Doornik	1,0	1,0	1,1	1,2	1,2	1,2	0,8		
Luik (provincie)	7,2	7,2	7,6	8,3	8,3	8,6	7,0		
Hoei	0,6	0,6	0,6	0,7	0,7	1,0	0,6		
Luik (arrondissement)	4,4	4,4	4,9	5,0	5,1	4,4	3,9		
Verviers	1,7	1,7	1,8	2,2	2,1	2,5	2,0		
Borgworm	0,3	0,3	0,3	0,4	0,4	0,7	0,4		
Luxemburg	1,6	1,6	1,7	2,0	2,0	2,5	1,8		
Aarlen	0,3	0,3	0,4	0,4	0,5	0,3	0,4		
Bastenaken	0,2	0,2	0,2	0,3	0,3	0,5	0,3		
Marche-en-Famenne	0,4	0,4	0,4	0,5	0,5	0,6	0,4		
Neufchâteau	0,4	0,4	0,4	0,5	0,5	0,7	0,5		
Virton	0,2	0,2	0,2	0,3	0,3	0,4	0,2		
Namen (provincie)	3,0	3,0	3,2	3,6	3,5	4,5	3,0		
Dinant	0,6	0,6	0,5	0,7	0,7	1,1	0,6		
Namen (arrondissement)	2,2	2,2	2,4	2,5	2,5	2,7	2,1		
Philippeville	0,3	0,3	0,3	0,4	0,3	0,6	0,3		
Extraregionaal gebied	**0,1**	**0,1**	**0,1**	**0,1**	**0,1**	**-**	**0,0**		
Het Rijk	**100,0**	**100,0**	**100,0**	**100,0**	**100,0**	**100,0**	**100,0**		

Bron: INR

1.1 SAMENVATTENDE TABEL MET DE AGGREGATEN EN SALDI PER GEOGRAFISCH GEBIED (VERVOLG)

1.1.15 ABSOLUTE CIJFERS 2014

(miljoenen euro's, of personen)

	2014								
	Bruto binnenlands product (bbp)	Bruto toegevoegde waarde (B.1g)	Beloning van werknemers (D.1)	Totaal aantal werkzame personen	Aantal werknemers	Aantal zelfstandigen	Bruto-investeringen in vaste activa (P.51)	Saldo primaire inkomens (B.5n)	Beschikbaar inkomen (B.6n)
Brussels Hoofdstedelijk Gewest	**72.156,1**	**64.542,5**	**39.404,6**	**692.183**	**616.557**	**75.626**	**12.596,7**		
Vlaams Gewest	**234.482,5**	**209.740,7**	**115.669,0**	**2.649.680**	**2.190.741**	**458.939**	**57.204,5**		
Antwerpen (provincie)	76.516,1	68.442,4	36.925,3	786.121	669.429	116.692	18.300,8		
Antwerpen (arrondissement)	45.657,2	40.839,6	22.485,9	463.004	396.660	66.344	10.241,9		
Mechelen	12.861,6	11.504,5	6.296,5	140.045	118.974	21.071	3.136,9		
Turnhout	17.997,3	16.098,3	8.142,9	183.072	153.795	29.277	4.922,0		
Limburg	25.600,1	22.898,9	13.324,9	333.423	276.424	56.999	5.443,4		
Hasselt	15.375,1	13.752,8	8.363,4	192.814	165.117	27.697	3.506,5		
Maaseik	5.862,4	5.243,8	2.906,6	80.272	64.646	15.626	872,2		
Tongeren	4.362,6	3.902,3	2.054,9	60.337	46.661	13.676	1.064,7		
Oost-Vlaanderen	48.164,1	43.082,0	24.022,9	574.976	469.610	105.366	12.260,6		
Aalst	6.684,3	5.979,0	3.155,0	83.498	65.339	18.159	1.853,8		
Dendermonde	4.986,3	4.460,2	2.258,7	60.976	47.363	13.613	1.097,4		
Eeklo	2.198,6	1.966,6	995,6	28.400	21.838	6.562	660,9		
Gent	23.126,9	20.686,6	12.353,2	268.862	226.899	41.963	5.741,1		
Oudenaarde	3.499,7	3.130,4	1.511,3	41.962	32.432	9.530	1.038,3		
Sint-Niklaas	7.668,3	6.859,2	3.749,1	91.278	75.739	15.539	1.869,1		
Vlaams-Brabant	42.819,6	38.301,4	21.845,9	442.369	364.259	78.110	10.267,2		
Halle-Vilvoorde	26.250,7	23.480,8	13.750,4	259.075	215.325	43.750	5.696,1		
Leuven	16.568,9	14.820,6	8.095,5	183.294	148.934	34.360	4.571,1		
West-Vlaanderen	41.382,6	37.016,0	19.550,0	512.791	411.019	101.772	10.932,5		
Brugge	10.128,5	9.059,8	4.997,1	127.056	102.463	24.593	2.770,9		
Diksmuide	1.275,8	1.141,2	514,1	17.523	12.233	5.290	349,0		
Ieper	3.328,1	2.976,9	1.531,6	43.498	33.735	9.763	865,1		
Kortrijk	11.126,0	9.952,0	5.471,6	135.037	112.216	22.821	2.769,5		
Oostende	4.346,2	3.887,6	1.871,7	50.799	39.903	10.896	1.156,7		
Roeselare	5.672,8	5.074,2	2.864,6	73.948	61.001	12.947	1.598,7		
Tielt	3.471,8	3.105,5	1.502,9	41.263	31.464	9.799	653,5		
Veurne	2.033,4	1.818,8	796,4	23.667	18.004	5.663	769,1		
Waals Gewest	**93.380,3**	**83.527,1**	**49.559,7**	**1.215.479**	**995.230**	**220.249**	**22.476,0**		
Waals-Brabant	15.594,7	13.949,2	7.318,1	156.578	124.054	32.524	5.204,0		
Henegouwen	30.891,6	27.632,0	16.868,7	423.961	353.068	70.893	6.919,8		
Aat	1.688,8	1.510,6	826,8	24.615	18.950	5.665	388,1		
Charleroi	11.136,9	9.961,8	6.417,4	145.238	125.293	19.945	2.082,2		
Bergen	5.881,4	5.260,8	3.207,9	79.649	66.969	12.680	1.756,5		
Moeskroen	2.173,5	1.944,2	1.130,3	29.612	25.718	3.894	476,9		
Zinnik	3.523,4	3.151,6	2.001,5	52.715	42.452	10.263	892,8		
Thuin	2.347,1	2.099,4	1.130,8	36.510	27.211	9.299	465,8		
Doornik	4.140,5	3.703,6	2.154,0	55.622	46.475	9.147	857,5		
Luik (provincie)	28.380,2	25.385,5	15.418,8	377.340	312.481	64.859	6.025,0		
Hoei	2.510,1	2.245,2	1.300,3	33.512	26.182	7.330	520,6		
Luik (arrondissement)	17.662,7	15.799,0	9.925,4	228.165	194.690	33.475	3.477,7		
Verviers	6.876,1	6.150,5	3.558,1	96.531	77.590	18.941	1.653,6		
Borgworm	1.331,3	1.190,8	635,0	19.132	14.019	5.113	373,1		
Luxemburg	6.345,8	5.676,3	3.393,9	92.599	74.244	18.355	1.561,5		
Aarlen	1.359,3	1.215,9	832,8	19.768	17.489	2.279	265,4		
Bastenaken	970,8	868,4	464,2	14.198	10.627	3.571	265,9		
Marche-en-Famenne	1.523,6	1.362,8	799,5	21.948	17.413	4.535	322,1		
Neufchâteau	1.590,4	1.422,6	833,9	23.749	18.571	5.178	472,8		
Virton	901,7	806,6	463,5	12.936	10.144	2.792	235,3		
Namen (provincie)	12.168,0	10.884,1	6.560,2	165.001	131.383	33.618	2.765,7		
Dinant	2.273,7	2.033,8	1.101,0	33.336	24.795	8.541	511,1		
Namen (arrondissement)	8.759,5	7.835,2	4.898,6	114.959	94.408	20.551	1.984,2		
Philippeville	1.134,8	1.015,1	560,6	16.706	12.180	4.526	270,4		
Extraregionaal gebied	**269,3**	**240,9**	**216,4**	**2.648**	**2.648**	**-**	**38,6**		
Het Rijk	**400.288,2**	**358.051,2**	**204.849,7**	**4.559.990**	**3.805.176**	**754.814**	**92.315,8**		

Bron: INR

1.1.16 AANDEEL PER GEOGRAFISCHE EENHEID 2014

(procenten)

	2014								
	Bruto binnenlands product (bbp)	Bruto toegevoegde waarde (B.1g)	Beloning van werknemers (D.1)	Totaal aantal werkzame personen	Aantal werknemers	Aantal zelfstandigen	Bruto-investeringen in vaste activa (P.51)	Saldo primaire inkomens (B.5n)	Beschikbaar inkomen (B.6n)
Brussels Hoofdstedelijk Gewest	**18,0**	**18,0**	**19,2**	**15,2**	**16,2**	**10,0**	**13,6**		
Vlaams Gewest	**58,6**	**58,6**	**56,5**	**58,1**	**57,6**	**60,8**	**62,0**		
Antwerpen (provincie)	19,1	19,1	18,0	17,2	17,6	15,5	19,8		
Antwerpen (arrondissement)	11,4	11,4	11,0	10,2	10,4	8,8	11,1		
Mechelen	3,2	3,2	3,1	3,1	3,1	2,8	3,4		
Turnhout	4,5	4,5	4,0	4,0	4,0	3,9	5,3		
Limburg	6,4	6,4	6,5	7,3	7,3	7,6	5,9		
Hasselt	3,8	3,8	4,1	4,2	4,3	3,7	3,8		
Maaseik	1,5	1,5	1,4	1,8	1,7	2,1	0,9		
Tongeren	1,1	1,1	1,0	1,3	1,2	1,8	1,2		
Oost-Vlaanderen	12,0	12,0	11,7	12,6	12,3	14,0	13,3		
Aalst	1,7	1,7	1,5	1,8	1,7	2,4	2,0		
Dendermonde	1,2	1,2	1,1	1,3	1,2	1,8	1,2		
Eeklo	0,5	0,5	0,5	0,6	0,6	0,9	0,7		
Gent	5,8	5,8	6,0	5,9	6,0	5,6	6,2		
Oudenaarde	0,9	0,9	0,7	0,9	0,9	1,3	1,1		
Sint-Niklaas	1,9	1,9	1,8	2,0	2,0	2,1	2,0		
Vlaams-Brabant	10,7	10,7	10,7	9,7	9,6	10,3	11,1		
Halle-Vilvoorde	6,6	6,6	6,7	5,7	5,7	5,8	6,2		
Leuven	4,1	4,1	4,0	4,0	3,9	4,6	5,0		
West-Vlaanderen	10,3	10,3	9,5	11,2	10,8	13,5	11,8		
Brugge	2,5	2,5	2,4	2,8	2,7	3,3	3,0		
Diksmuide	0,3	0,3	0,3	0,4	0,3	0,7	0,4		
Ieper	0,8	0,8	0,7	1,0	0,9	1,3	0,9		
Kortrijk	2,8	2,8	2,7	3,0	2,9	3,0	3,0		
Oostende	1,1	1,1	0,9	1,1	1,0	1,4	1,3		
Roeselare	1,4	1,4	1,4	1,6	1,6	1,7	1,7		
Tielt	0,9	0,9	0,7	0,9	0,8	1,3	0,7		
Veurne	0,5	0,5	0,4	0,5	0,5	0,8	0,8		
Waals Gewest	**23,3**	**23,3**	**24,2**	**26,7**	**26,2**	**29,2**	**24,3**		
Waals-Brabant	3,9	3,9	3,6	3,4	3,3	4,3	5,6		
Henegouwen	7,7	7,7	8,2	9,3	9,3	9,4	7,5		
Aat	0,4	0,4	0,4	0,5	0,5	0,8	0,4		
Charleroi	2,8	2,8	3,1	3,2	3,3	2,6	2,3		
Bergen	1,5	1,5	1,6	1,7	1,8	1,7	1,9		
Moeskroen	0,5	0,5	0,6	0,6	0,7	0,5	0,5		
Zinnik	0,9	0,9	1,0	1,2	1,1	1,4	1,0		
Thuin	0,6	0,6	0,6	0,8	0,7	1,2	0,5		
Doornik	1,0	1,0	1,1	1,2	1,2	1,2	0,9		
Luik (provincie)	7,1	7,1	7,5	8,3	8,2	8,6	6,5		
Hoei	0,6	0,6	0,6	0,7	0,7	1,0	0,6		
Luik (arrondissement)	4,4	4,4	4,8	5,0	5,1	4,4	3,8		
Verviers	1,7	1,7	1,7	2,1	2,0	2,5	1,8		
Borgworm	0,3	0,3	0,3	0,4	0,4	0,7	0,4		
Luxemburg	1,6	1,6	1,7	2,0	2,0	2,4	1,7		
Aarlen	0,3	0,3	0,4	0,4	0,5	0,3	0,3		
Bastenaken	0,2	0,2	0,2	0,3	0,3	0,5	0,3		
Marche-en-Famenne	0,4	0,4	0,4	0,5	0,5	0,6	0,3		
Neufchâteau	0,4	0,4	0,4	0,5	0,5	0,7	0,5		
Virton	0,2	0,2	0,2	0,3	0,3	0,4	0,3		
Namen (provincie)	3,0	3,0	3,2	3,6	3,5	4,5	3,0		
Dinant	0,6	0,6	0,5	0,7	0,7	1,1	0,6		
Namen (arrondissement)	2,2	2,2	2,4	2,5	2,5	2,7	2,1		
Philippeville	0,3	0,3	0,3	0,4	0,3	0,6	0,3		
Extraregionaal gebied	**0,1**	**0,1**	**0,1**	**0,1**	**0,1**	**-**	**0,0**		
Het Rijk	**100,0**	**100,0**	**100,0**	**100,0**	**100,0**	**100,0**	**100,0**		

Bron: INR

1.1 SAMENVATTENDE TABEL MET DE AGGREGATEN EN SALDI PER GEOGRAFISCH GEBIED (VERVOLG)

1.1.17 ABSOLUTE CIJFERS 2015

(miljoenen euro's, of personen)

	2015								
	Bruto binnenlands product (bbp)	Bruto toegevoegde waarde (B.1g)	Beloning van werknemers (D.1)	Totaal aantal werkzame personen	Aantal werknemers	Aantal zelfstandigen	Bruto-investeringen in vaste activa (P.51)	Saldo primaire inkomens (B.5n)	Beschikbaar inkomen (B.6n)
Brussels Hoofdstedelijk Gewest	**74.021,8**	**66.273,3**	**39.192,2**	**690.723**	**612.886**	**77.837**	**13.237,9**		
Vlaams Gewest	**241.093,6**	**215.856,5**	**117.255,7**	**2.680.534**	**2.215.236**	**465.298**	**56.929,3**		
Antwerpen (provincie)	78.951,4	70.687,0	37.468,5	795.597	677.120	118.477	18.231,6		
Antwerpen (arrondissement)	47.054,0	42.128,5	22.517,3	464.977	397.753	67.224	9.791,6		
Mechelen	13.455,8	12.047,3	6.686,0	145.111	123.610	21.501	3.335,0		
Turnhout	18.441,6	16.511,2	8.265,2	185.509	155.757	29.752	5.105,0		
Limburg	25.890,3	23.180,2	13.218,8	335.571	277.692	57.879	5.615,1		
Hasselt	15.481,9	13.861,3	8.136,5	193.438	165.102	28.336	3.335,0		
Maaseik	5.965,9	5.341,4	2.989,7	81.201	65.507	15.694	1.382,1		
Tongeren	4.442,5	3.977,5	2.092,6	60.932	47.083	13.849	898,0		
Oost-Vlaanderen	50.123,8	44.876,9	24.665,2	587.453	480.798	106.655	12.213,8		
Aalst	6.866,6	6.147,8	3.223,8	84.616	66.280	18.336	1.927,5		
Dendermonde	5.119,6	4.583,7	2.323,2	61.648	47.934	13.714	1.291,6		
Eeklo	2.222,9	1.990,2	1.005,0	28.337	21.798	6.539	539,7		
Gent	24.144,4	21.617,0	12.632,1	275.282	232.544	42.738	5.448,4		
Oudenaarde	3.617,1	3.238,5	1.531,2	42.415	32.737	9.678	996,4		
Sint-Niklaas	8.153,2	7.299,7	3.949,9	95.155	79.505	15.650	2.010,2		
Vlaams-Brabant	44.109,8	39.492,5	22.211,0	447.024	367.353	79.671	10.299,3		
Halle-Vilvoorde	27.157,6	24.314,8	14.036,8	263.225	218.448	44.777	5.862,8		
Leuven	16.952,2	15.177,7	8.174,2	183.799	148.905	34.894	4.436,5		
West-Vlaanderen	42.018,3	37.619,9	19.692,2	514.889	412.273	102.616	10.569,5		
Brugge	10.196,9	9.129,5	5.007,5	127.541	102.613	24.928	2.433,2		
Diksmuide	1.264,8	1.132,4	502,3	17.243	11.880	5.363	306,6		
Ieper	3.485,8	3.120,9	1.564,4	43.934	34.136	9.798	901,2		
Kortrijk	11.338,9	10.152,0	5.541,6	135.323	112.373	22.950	2.810,6		
Oostende	4.418,1	3.955,6	1.913,9	51.149	40.216	10.933	1.181,0		
Roeselare	5.737,3	5.136,7	2.840,5	74.562	61.412	13.150	1.503,2		
Tielt	3.510,9	3.143,4	1.517,7	41.349	31.485	9.864	814,8		
Veurne	2.065,6	1.849,4	804,3	23.788	18.158	5.630	618,9		
Waals Gewest	**95.061,6**	**85.110,7**	**49.887,0**	**1.226.621**	**1.004.642**	**221.979**	**24.991,3**		
Waals-Brabant	16.024,8	14.347,4	7.465,9	158.750	125.697	33.053	7.118,2		
Henegouwen	31.411,6	28.123,4	17.007,9	428.155	356.814	71.341	6.970,7		
Aat	1.747,1	1.564,2	838,6	24.891	19.188	5.703	499,2		
Charleroi	11.221,9	10.047,2	6.394,2	145.739	125.753	19.986	2.211,8		
Bergen	5.992,3	5.365,0	3.289,1	81.031	68.297	12.734	1.568,6		
Moeskroen	2.277,6	2.039,2	1.174,7	30.385	26.510	3.875	563,7		
Zinnik	3.620,5	3.241,5	2.021,6	53.263	42.853	10.410	824,3		
Thuin	2.361,6	2.114,4	1.145,1	37.228	27.789	9.439	483,1		
Doornik	4.190,6	3.751,9	2.144,6	55.618	46.424	9.194	820,0		
Luik (provincie)	28.824,4	25.807,1	15.461,9	379.670	314.488	65.182	6.200,1		
Hoei	2.494,9	2.233,7	1.299,1	33.712	26.307	7.405	539,3		
Luik (arrondissement)	17.892,2	16.019,3	9.939,5	229.967	196.248	33.719	3.755,3		
Verviers	7.085,3	6.343,6	3.583,5	96.797	77.942	18.855	1.581,6		
Borgworm	1.352,0	1.210,5	639,8	19.194	13.991	5.203	323,9		
Luxemburg	6.503,9	5.823,1	3.441,3	94.050	75.663	18.387	1.735,6		
Aarlen	1.397,6	1.251,3	828,3	19.844	17.554	2.290	409,5		
Bastenaken	1.006,0	900,7	484,3	14.822	11.251	3.571	261,1		
Marche-en-Famenne	1.555,9	1.393,0	810,7	22.097	17.583	4.514	362,2		
Neufchâteau	1.600,5	1.433,0	846,2	24.278	19.054	5.224	471,2		
Virton	943,9	845,1	471,8	13.009	10.221	2.788	231,6		
Namen (provincie)	12.296,9	11.009,7	6.510,0	165.996	131.980	34.016	2.966,7		
Dinant	2.320,5	2.077,6	1.124,6	33.984	25.361	8.623	563,2		
Namen (arrondissement)	8.830,7	7.906,3	4.819,2	115.179	94.302	20.877	2.165,9		
Philippeville	1.145,7	1.025,8	566,2	16.833	12.317	4.516	237,6		
Extraregionaal gebied	**258,2**	**231,2**	**206,9**	**2.567**	**2.567**	**-**	**27,8**		
Het Rijk	**410.435,2**	**367.471,7**	**206.541,8**	**4.600.445**	**3.835.331**	**765.114**	**95.186,3**		

Bron: INR

1.1.18 AANDEEL PER GEOGRAFISCHE EENHEID 2015

(procenten)

	2015								
	Bruto binnenlands product (bbp)	Bruto toegevoegde waarde (B.1g)	Beloning van werknemers (D.1)	Totaal aantal werkzame personen	Aantal werknemers	Aantal zelfstandigen	Bruto-investeringen in vaste activa (P.51)	Saldo primaire inkomens (B.5n)	Beschikbaar inkomen (B.6n)
Brussels Hoofdstedelijk Gewest	**18,0**	**18,0**	**19,0**	**15,0**	**16,0**	**10,2**	**13,9**		
Vlaams Gewest	**58,7**	**58,7**	**56,8**	**58,3**	**57,8**	**60,8**	**59,8**		
Antwerpen (provincie)	19,2	19,2	18,1	17,3	17,7	15,5	19,2		
Antwerpen (arrondissement)	11,5	11,5	10,9	10,1	10,4	8,8	10,3		
Mechelen	3,3	3,3	3,2	3,2	3,2	2,8	3,5		
Turnhout	4,5	4,5	4,0	4,0	4,1	3,9	5,4		
Limburg	6,3	6,3	6,4	7,3	7,2	7,6	5,9		
Hasselt	3,8	3,8	3,9	4,2	4,3	3,7	3,5		
Maaseik	1,5	1,5	1,4	1,8	1,7	2,1	1,5		
Tongeren	1,1	1,1	1,0	1,3	1,2	1,8	0,9		
Oost-Vlaanderen	12,2	12,2	11,9	12,8	12,5	13,9	12,8		
Aalst	1,7	1,7	1,6	1,8	1,7	2,4	2,0		
Dendermonde	1,2	1,2	1,1	1,3	1,2	1,8	1,4		
Eeklo	0,5	0,5	0,5	0,6	0,6	0,9	0,6		
Gent	5,9	5,9	6,1	6,0	6,1	5,6	5,7		
Oudenaarde	0,9	0,9	0,7	0,9	0,9	1,3	1,0		
Sint-Niklaas	2,0	2,0	1,9	2,1	2,1	2,0	2,1		
Vlaams-Brabant	10,7	10,7	10,8	9,7	9,6	10,4	10,8		
Halle-Vilvoorde	6,6	6,6	6,8	5,7	5,7	5,9	6,2		
Leuven	4,1	4,1	4,0	4,0	3,9	4,6	4,7		
West-Vlaanderen	10,2	10,2	9,5	11,2	10,7	13,4	11,1		
Brugge	2,5	2,5	2,4	2,8	2,7	3,3	2,6		
Diksmuide	0,3	0,3	0,2	0,4	0,3	0,7	0,3		
Ieper	0,8	0,8	0,8	1,0	0,9	1,3	0,9		
Kortrijk	2,8	2,8	2,7	2,9	2,9	3,0	3,0		
Oostende	1,1	1,1	0,9	1,1	1,0	1,4	1,2		
Roeselare	1,4	1,4	1,4	1,6	1,6	1,7	1,6		
Tielt	0,9	0,9	0,7	0,9	0,8	1,3	0,9		
Veurne	0,5	0,5	0,4	0,5	0,5	0,7	0,7		
Waals Gewest	**23,2**	**23,2**	**24,2**	**26,7**	**26,2**	**29,0**	**26,3**		
Waals-Brabant	3,9	3,9	3,6	3,5	3,3	4,3	7,5		
Henegouwen	7,7	7,7	8,2	9,3	9,3	9,3	7,3		
Aat	0,4	0,4	0,4	0,5	0,5	0,7	0,5		
Charleroi	2,7	2,7	3,1	3,2	3,3	2,6	2,3		
Bergen	1,5	1,5	1,6	1,8	1,8	1,7	1,6		
Moeskroen	0,6	0,6	0,6	0,7	0,7	0,5	0,6		
Zinnik	0,9	0,9	1,0	1,2	1,1	1,4	0,9		
Thuin	0,6	0,6	0,6	0,8	0,7	1,2	0,5		
Doornik	1,0	1,0	1,0	1,2	1,2	1,2	0,9		
Luik (provincie)	7,0	7,0	7,5	8,3	8,2	8,5	6,5		
Hoei	0,6	0,6	0,6	0,7	0,7	1,0	0,6		
Luik (arrondissement)	4,4	4,4	4,8	5,0	5,1	4,4	3,9		
Verviers	1,7	1,7	1,7	2,1	2,0	2,5	1,7		
Borgworm	0,3	0,3	0,3	0,4	0,4	0,7	0,3		
Luxemburg	1,6	1,6	1,7	2,0	2,0	2,4	1,8		
Aarlen	0,3	0,3	0,4	0,4	0,5	0,3	0,4		
Bastenaken	0,2	0,2	0,2	0,3	0,3	0,5	0,3		
Marche-en-Famenne	0,4	0,4	0,4	0,5	0,5	0,6	0,4		
Neufchâteau	0,4	0,4	0,4	0,5	0,5	0,7	0,5		
Virton	0,2	0,2	0,2	0,3	0,3	0,4	0,2		
Namen (provincie)	3,0	3,0	3,2	3,6	3,4	4,4	3,1		
Dinant	0,6	0,6	0,5	0,7	0,7	1,1	0,6		
Namen (arrondissement)	2,2	2,2	2,3	2,5	2,5	2,7	2,3		
Philippeville	0,3	0,3	0,3	0,4	0,3	0,6	0,2		
Extraregionaal gebied	**0,1**	**0,1**	**0,1**	**0,1**	**0,1**	**-**	**0,0**		
Het Rijk	**100,0**	**100,0**	**100,0**	**100,0**	**100,0**	**100,0**	**100,0**		

Bron: INR

1.1 SAMENVATTENDE TABEL MET DE AGGREGATEN EN SALDI PER GEOGRAFISCH GEBIED

1.1.19 ABSOLUTE CIJFERS 2016

(miljoenen euro's, of personen)

	2016								
	Bruto binnenlands product (bbp)	Bruto toegevoegde waarde (B.1g)	Beloning van werknemers (D.1)	Totaal aantal werkzame personen	Aantal werknemers	Aantal zelfstandigen	Bruto-investeringen in vaste activa (P.51)	Saldo primaire inkomens (B.5n)	Beschikbaar inkomen (B.6n)
Brussels Hoofdstedelijk Gewest	**75.893,5**	**67.746,5**	**39.405,5**	**694.629**	**615.097**	**79.532**			
Vlaams Gewest	**248.751,4**	**222.048,7**	**118.941,2**	**2.719.642**	**2.245.617**	**474.025**			
Antwerpen (provincie)	80.980,7	72.287,7	37.873,0	804.586	683.796	120.790			
Antwerpen (arrondissement)	48.132,4	42.965,5	22.813,4	469.751	401.226	68.525			
Mechelen	13.692,5	12.222,7	6.703,1	146.511	124.463	22.048			
Turnhout	19.155,8	17.099,5	8.356,5	188.324	158.107	30.217			
Limburg	26.708,4	23.841,3	13.343,5	340.741	281.808	58.933			
Hasselt	16.056,4	14.332,8	8.259,6	197.008	167.988	29.020			
Maaseik	6.131,3	5.473,1	2.988,1	82.397	66.471	15.926			
Tongeren	4.520,7	4.035,4	2.095,8	61.336	47.349	13.987			
Oost-Vlaanderen	52.023,6	46.439,1	25.204,9	596.994	488.481	108.513			
Aalst	7.117,9	6.353,8	3.289,8	86.082	67.463	18.619			
Dendermonde	5.275,5	4.709,2	2.368,1	62.359	48.407	13.952			
Eeklo	2.305,0	2.057,6	1.026,9	28.485	21.893	6.592			
Gent	25.102,1	22.407,5	12.903,6	279.959	236.350	43.609			
Oudenaarde	3.750,4	3.347,8	1.563,3	43.053	33.192	9.861			
Sint-Niklaas	8.472,7	7.563,2	4.053,2	97.056	81.176	15.880			
Vlaams-Brabant	45.502,0	40.617,5	22.378,7	453.640	372.132	81.508			
Halle-Vilvoorde	27.925,0	24.927,3	14.077,3	267.338	221.518	45.820			
Leuven	17.577,0	15.690,2	8.301,4	186.302	150.614	35.688			
West-Vlaanderen	43.536,7	38.863,1	20.141,1	523.681	419.400	104.281			
Brugge	10.537,2	9.406,1	5.141,8	129.465	104.035	25.430			
Diksmuide	1.314,3	1.173,2	517,5	17.537	12.092	5.445			
Ieper	3.617,1	3.228,8	1.608,7	44.794	34.871	9.923			
Kortrijk	11.788,9	10.523,4	5.640,2	137.525	114.221	23.304			
Oostende	4.574,7	4.083,6	1.960,2	52.116	40.999	11.117			
Roeselare	5.960,8	5.320,9	2.901,6	75.800	62.441	13.359			
Tielt	3.614,5	3.226,5	1.540,0	42.046	32.006	10.040			
Veurne	2.129,2	1.900,6	831,1	24.398	18.735	5.663			
Waals Gewest	**98.219,3**	**87.676,0**	**50.651,0**	**1.241.815**	**1.017.045**	**224.770**			
Waals-Brabant	16.815,0	15.010,0	7.606,8	161.104	127.252	33.852			
Henegouwen	32.304,1	28.836,4	17.169,7	432.231	360.221	72.010			
Aat	1.826,2	1.630,2	855,2	25.381	19.552	5.829			
Charleroi	11.450,5	10.221,3	6.409,8	146.869	126.778	20.091			
Bergen	6.161,6	5.500,2	3.299,8	81.544	68.729	12.815			
Moeskroen	2.369,6	2.115,2	1.205,9	30.908	27.076	3.832			
Zinnik	3.767,2	3.362,8	2.066,5	54.137	43.496	10.641			
Thuin	2.403,5	2.145,5	1.146,2	37.258	27.682	9.576			
Doornik	4.325,5	3.861,2	2.186,3	56.134	46.908	9.226			
Luik (provincie)	29.682,4	26.496,2	15.692,1	384.344	318.500	65.844			
Hoei	2.562,2	2.287,2	1.317,6	34.197	26.677	7.520			
Luik (arrondissement)	18.476,0	16.492,7	10.102,1	233.038	198.964	34.074			
Verviers	7.255,0	6.476,2	3.622,7	97.596	78.668	18.928			
Borgworm	1.389,2	1.240,1	649,7	19.513	14.191	5.322			
Luxemburg	6.699,9	5.980,7	3.516,2	95.365	76.799	18.566			
Aarlen	1.439,9	1.285,3	842,4	20.047	17.708	2.339			
Bastenaken	1.023,7	913,8	488,1	15.022	11.383	3.639			
Marche-en-Famenne	1.617,3	1.443,7	838,8	22.478	17.939	4.539			
Neufchâteau	1.653,6	1.476,1	868,5	24.635	19.402	5.233			
Virton	965,4	861,8	478,4	13.183	10.367	2.816			
Namen (provincie)	12.717,9	11.352,7	6.666,2	168.771	134.273	34.498			
Dinant	2.382,9	2.127,1	1.145,4	34.540	25.740	8.800			
Namen (arrondissement)	9.148,2	8.166,2	4.939,9	117.169	96.015	21.154			
Philippeville	1.186,8	1.059,4	580,9	17.062	12.518	4.544			
Extraregionaal gebied	**184,2**	**164,4**	**147,3**	**2.034**	**2.034**	**-**			
Het Rijk	**423.048,4**	**377.635,6**	**209.145,0**	**4.658.120**	**3.879.793**	**778.327**			

Bron: INR

1.1.20 AANDEEL PER GEOGRAFISCHE EENHEID 2016

(procenten)

	2016								
	Bruto binnenlands product (bbp)	Bruto toegevoegde waarde (B.1g)	Beloning van werknemers (D.1)	Totaal aantal werkzame personen	Aantal werknemers	Aantal zelfstandigen	Bruto-investeringen in vaste activa (P.51)	Saldo primaire inkomens (B.5n)	Beschikbaar inkomen (B.6n)
Brussels Hoofdstedelijk Gewest	**17,9**	**17,9**	**18,8**	**14,9**	**15,9**	**10,2**			
Vlaams Gewest	**58,8**	**58,8**	**56,9**	**58,4**	**57,9**	**60,9**			
Antwerpen (provincie)	19,1	19,1	18,1	17,3	17,6	15,5			
Antwerpen (arrondissement)	11,4	11,4	10,9	10,1	10,3	8,8			
Mechelen	3,2	3,2	3,2	3,1	3,2	2,8			
Turnhout	4,5	4,5	4,0	4,0	4,1	3,9			
Limburg	6,3	6,3	6,4	7,3	7,3	7,6			
Hasselt	3,8	3,8	3,9	4,2	4,3	3,7			
Maaseik	1,4	1,4	1,4	1,8	1,7	2,0			
Tongeren	1,1	1,1	1,0	1,3	1,2	1,8			
Oost-Vlaanderen	12,3	12,3	12,1	12,8	12,6	13,9			
Aalst	1,7	1,7	1,6	1,8	1,7	2,4			
Dendermonde	1,2	1,2	1,1	1,3	1,2	1,8			
Eeklo	0,5	0,5	0,5	0,6	0,6	0,8			
Gent	5,9	5,9	6,2	6,0	6,1	5,6			
Oudenaarde	0,9	0,9	0,7	0,9	0,9	1,3			
Sint-Niklaas	2,0	2,0	1,9	2,1	2,1	2,0			
Vlaams-Brabant	10,8	10,8	10,7	9,7	9,6	10,5			
Halle-Vilvoorde	6,6	6,6	6,7	5,7	5,7	5,9			
Leuven	4,2	4,2	4,0	4,0	3,9	4,6			
West-Vlaanderen	10,3	10,3	9,6	11,2	10,8	13,4			
Brugge	2,5	2,5	2,5	2,8	2,7	3,3			
Diksmuide	0,3	0,3	0,2	0,4	0,3	0,7			
Ieper	0,9	0,9	0,8	1,0	0,9	1,3			
Kortrijk	2,8	2,8	2,7	3,0	2,9	3,0			
Oostende	1,1	1,1	0,9	1,1	1,1	1,4			
Roeselare	1,4	1,4	1,4	1,6	1,6	1,7			
Tielt	0,9	0,9	0,7	0,9	0,8	1,3			
Veurne	0,5	0,5	0,4	0,5	0,5	0,7			
Waals Gewest	**23,2**	**23,2**	**24,2**	**26,7**	**26,2**	**28,9**			
Waals-Brabant	4,0	4,0	3,6	3,5	3,3	4,3			
Henegouwen	7,6	7,6	8,2	9,3	9,3	9,3			
Aat	0,4	0,4	0,4	0,5	0,5	0,7			
Charleroi	2,7	2,7	3,1	3,2	3,3	2,6			
Bergen	1,5	1,5	1,6	1,8	1,8	1,6			
Moeskroen	0,6	0,6	0,6	0,7	0,7	0,5			
Zinnik	0,9	0,9	1,0	1,2	1,1	1,4			
Thuin	0,6	0,6	0,5	0,8	0,7	1,2			
Doornik	1,0	1,0	1,0	1,2	1,2	1,2			
Luik (provincie)	7,0	7,0	7,5	8,3	8,2	8,5			
Hoei	0,6	0,6	0,6	0,7	0,7	1,0			
Luik (arrondissement)	4,4	4,4	4,8	5,0	5,1	4,4			
Verviers	1,7	1,7	1,7	2,1	2,0	2,4			
Borgworm	0,3	0,3	0,3	0,4	0,4	0,7			
Luxemburg	1,6	1,6	1,7	2,0	2,0	2,4			
Aarlen	0,3	0,3	0,4	0,4	0,5	0,3			
Bastenaken	0,2	0,2	0,2	0,3	0,3	0,5			
Marche-en-Famenne	0,4	0,4	0,4	0,5	0,5	0,6			
Neufchâteau	0,4	0,4	0,4	0,5	0,5	0,7			
Virton	0,2	0,2	0,2	0,3	0,3	0,4			
Namen (provincie)	3,0	3,0	3,2	3,6	3,5	4,4			
Dinant	0,6	0,6	0,5	0,7	0,7	1,1			
Namen (arrondissement)	2,2	2,2	2,4	2,5	2,5	2,7			
Philippeville	0,3	0,3	0,3	0,4	0,3	0,6			
Extraregionaal gebied	**0,0**	**0,0**	**0,1**	**0,0**	**0,1**	**-**			
Het Rijk	**100,0**	**100,0**	**100,0**	**100,0**	**100,0**	**100,0**			

Bron: INR

2. Bruto binnenlands product

2.1 BRUTO BINNENLANDS PRODUCT, TEGEN LOPENDE PRIJZEN - ABSOLUTE CIJFERS

(miljoenen euro's)

	2007	2008	2009	2010	2011	2012	2013	2014	2015	2016
Brussels Hoofdstedelijk Gewest	**63.531,1**	**64.675,1**	**64.866,7**	**67.690,9**	**70.775,1**	**71.868,2**	**72.199,9**	**72.156,1**	**74.021,8**	**75.893,5**
Vlaams Gewest	**200.043,8**	**204.548,3**	**201.219,1**	**210.003,7**	**218.478,8**	**224.665,0**	**228.326,9**	**234.482,5**	**241.093,6**	**248.751,4**
Antwerpen (provincie)	65.818,5	67.567,6	65.375,5	68.762,6	71.544,9	73.482,5	74.442,8	76.516,1	78.951,4	80.980,7
Antwerpen (arrondissement)	40.046,7	41.401,2	38.807,2	41.431,3	43.121,6	44.192,2	44.330,1	45.657,2	47.054,0	48.132,4
Mechelen	11.401,9	11.507,4	11.232,5	11.368,5	11.706,3	11.998,2	12.325,7	12.861,6	13.455,8	13.692,5
Turnhout	14.369,9	14.659,0	15.335,8	15.962,8	16.717,0	17.292,1	17.787,0	17.997,3	18.441,6	19.155,8
Limburg	22.037,0	22.807,8	21.646,0	22.717,1	23.999,5	24.465,6	24.665,6	25.600,1	25.890,3	26.708,4
Hasselt	12.984,4	13.393,5	12.729,3	13.581,2	14.374,4	14.610,7	14.859,1	15.375,1	15.481,9	16.056,4
Maaseik	5.322,1	5.537,3	5.285,1	5.366,1	5.590,2	5.734,9	5.649,9	5.862,4	5.965,9	6.131,3
Tongeren	3.730,5	3.877,0	3.631,6	3.769,8	4.034,9	4.120,0	4.156,6	4.362,6	4.442,5	4.520,7
Oost-Vlaanderen	40.725,5	41.529,0	41.749,7	43.503,7	45.308,1	46.269,8	47.089,4	48.164,1	50.123,8	52.023,6
Aalst	5.587,8	5.826,6	5.929,9	5.982,1	6.171,4	6.487,5	6.593,1	6.684,3	6.866,6	7.117,9
Dendermonde	4.194,1	4.295,2	4.268,9	4.387,2	4.579,4	4.789,3	4.870,8	4.986,3	5.119,6	5.275,5
Eeklo	1.812,8	1.885,2	1.911,3	1.983,1	2.065,3	2.142,4	2.068,3	2.198,6	2.222,9	2.305,0
Gent	18.995,1	19.336,8	19.505,4	20.618,9	21.404,3	21.630,1	22.359,7	23.126,9	24.144,4	25.102,1
Oudenaarde	3.322,7	3.335,9	3.324,3	3.440,6	3.579,9	3.713,2	3.675,3	3.499,7	3.617,1	3.750,4
Sint-Niklaas	6.813,0	6.849,3	6.809,9	7.091,8	7.507,8	7.507,3	7.522,2	7.668,3	8.153,2	8.472,7
Vlaams-Brabant	35.854,0	36.732,0	37.200,6	38.191,5	39.426,0	41.241,8	42.152,5	42.819,6	44.109,8	45.502,0
Halle-Vilvoorde	22.880,8	23.303,6	22.739,7	23.327,5	24.195,4	25.224,0	25.773,9	26.250,7	27.157,6	27.925,0
Leuven	12.973,2	13.428,4	14.460,9	14.864,0	15.230,6	16.017,8	16.378,6	16.568,9	16.952,2	17.577,0
West-Vlaanderen	35.608,8	35.911,9	35.247,3	36.828,8	38.200,3	39.205,3	39.976,6	41.382,6	42.018,3	43.536,7
Brugge	8.863,6	9.032,8	8.907,4	9.300,4	9.697,8	9.908,2	10.028,4	10.128,5	10.196,9	10.537,2
Diksmuide	1.094,4	1.084,6	1.075,5	1.123,0	1.156,8	1.213,3	1.229,4	1.275,8	1.264,8	1.314,3
Ieper	2.730,9	2.801,6	2.774,4	2.909,9	3.058,2	3.143,7	3.257,3	3.328,1	3.485,8	3.617,1
Kortrijk	9.368,5	9.373,7	9.147,6	9.696,1	10.149,9	10.331,6	10.603,3	11.126,0	11.338,9	11.788,9
Oostende	3.757,6	3.818,0	3.707,2	3.837,9	3.921,3	4.057,9	4.290,2	4.346,2	4.418,1	4.574,7
Roeselare	4.790,2	4.914,7	4.867,9	5.032,7	5.145,6	5.299,4	5.354,9	5.672,8	5.737,3	5.960,8
Tielt	3.241,6	3.087,3	2.976,1	3.099,0	3.174,9	3.311,4	3.254,0	3.471,8	3.510,9	3.614,5
Veurne	1.762,0	1.799,2	1.791,2	1.829,8	1.895,8	1.939,8	1.959,1	2.033,4	2.065,6	2.129,2
Waals Gewest	**80.958,6**	**84.657,0**	**82.502,2**	**87.161,1**	**89.599,0**	**90.700,4**	**91.541,8**	**93.380,3**	**95.061,6**	**98.219,3**
Waals-Brabant	12.583,3	13.576,1	13.214,0	15.175,8	14.274,5	14.466,8	14.850,8	15.594,7	16.024,8	16.815,0
Henegouwen	27.398,3	28.572,2	27.407,4	28.496,7	29.901,9	30.229,9	30.423,1	30.891,6	31.411,6	32.304,1
Aat	1.430,4	1.504,8	1.468,9	1.530,7	1.611,3	1.602,7	1.646,7	1.688,8	1.747,1	1.826,2
Charleroi	10.282,1	10.744,5	10.181,4	10.443,6	11.021,0	11.090,5	10.985,1	11.136,9	11.221,9	11.450,5
Bergen	5.033,3	5.221,9	4.911,2	5.179,1	5.583,6	5.660,8	5.769,6	5.881,4	5.992,3	6.161,6
Moeskroen	1.823,7	1.900,1	1.818,9	1.866,2	1.941,0	2.009,9	2.049,6	2.173,5	2.277,6	2.369,6
Zinnik	3.346,1	3.506,4	3.246,4	3.552,1	3.507,6	3.505,7	3.536,8	3.523,4	3.620,5	3.767,2
Thuin	1.999,0	2.112,2	2.094,8	2.166,7	2.300,5	2.352,6	2.329,3	2.347,1	2.361,6	2.403,5
Doornik	3.483,7	3.582,3	3.685,8	3.758,3	3.936,9	4.007,7	4.106,0	4.140,5	4.190,6	4.325,5
Luik (provincie)	24.806,4	25.741,3	25.290,3	26.131,5	27.561,2	27.915,4	28.072,7	28.380,2	28.824,4	29.682,4
Hoei	2.171,0	2.338,3	2.247,8	2.431,0	2.602,2	2.498,0	2.534,1	2.510,1	2.494,9	2.562,2
Luik (arrondissement)	15.424,3	16.016,5	15.758,0	16.261,6	16.987,6	17.323,3	17.407,0	17.662,7	17.892,2	18.476,0
Verviers	6.133,7	6.240,0	6.140,0	6.284,8	6.745,9	6.806,2	6.821,7	6.876,1	7.085,3	7.255,0
Borgworm	1.077,4	1.146,5	1.144,5	1.154,1	1.225,5	1.287,9	1.309,9	1.331,3	1.352,0	1.389,2
Luxemburg	5.745,2	5.878,4	5.772,5	5.985,0	6.213,9	6.229,7	6.267,3	6.345,8	6.503,9	6.699,9
Aarlen	1.359,8	1.350,9	1.318,9	1.347,1	1.375,5	1.365,6	1.366,1	1.359,3	1.397,6	1.439,9
Bastenaken	838,1	898,2	998,6	1.025,4	1.081,0	943,8	947,9	970,8	1.006,0	1.023,7
Marche-en-Famenne	1.327,3	1.380,1	1.313,9	1.354,3	1.427,7	1.496,5	1.499,1	1.523,6	1.555,9	1.617,3
Neufchâteau	1.379,6	1.420,2	1.338,2	1.412,5	1.471,7	1.547,0	1.556,4	1.590,4	1.600,5	1.653,6
Virton	840,4	829,0	802,9	845,7	858,0	876,8	897,8	901,7	943,9	965,4
Namen (provincie)	10.425,4	10.889,0	10.818,0	11.372,1	11.647,5	11.858,6	11.927,9	12.168,0	12.296,9	12.717,9
Dinant	1.864,9	1.934,4	1.952,2	2.011,8	2.081,2	2.192,1	2.233,7	2.273,7	2.320,5	2.382,9
Namen (arrondissement)	7.571,7	7.916,0	7.859,6	8.329,0	8.478,7	8.555,7	8.561,9	8.759,5	8.830,7	9.148,2
Philippeville	988,8	1.038,6	1.006,2	1.031,3	1.087,6	1.110,8	1.132,3	1.134,8	1.145,7	1.186,8
Extraregionaal gebied	**179,0**	**185,5**	**193,1**	**244,8**	**253,4**	**266,5**	**271,2**	**269,3**	**258,2**	**184,2**
Het Rijk	**344.712,5**	**354.065,9**	**348.781,1**	**365.100,5**	**379.106,3**	**387.500,1**	**392.339,8**	**400.288,2**	**410.435,2**	**423.048,4**

Bron: INR

2.2 BRUTO BINNENLANDS PRODUCT PER INWONER, TEGEN LOPENDE PRIJZEN - ABSOLUTE CIJFERS

(euro's)

	2007	2008	2009	2010	2011	2012	2013	2014	2015	2016
Brussels Hoofdstedelijk Gewest	**61.096**	**61.100**	**60.115**	**61.297**	**62.690**	**62.671**	**62.292**	**61.707**	**62.649**	**63.790**
Vlaams Gewest	**32.583**	**33.070**	**32.296**	**33.444**	**34.522**	**35.290**	**35.697**	**36.482**	**37.315**	**38.288**
Antwerpen (provincie)	38.532	39.205	37.615	39.185	40.345	41.106	41.402	42.321	43.411	44.250
Antwerpen (arrondissement)	41.484	42.524	39.540	41.775	42.945	43.599	43.475	44.555	45.661	46.424
Mechelen	35.893	35.910	34.770	34.892	35.651	36.321	37.102	38.476	40.002	40.406
Turnhout	33.802	34.138	35.377	36.509	37.918	38.973	39.866	40.084	40.816	42.156
Limburg	26.761	27.482	25.898	26.994	28.334	28.738	28.857	29.829	30.042	30.862
Hasselt	32.462	33.174	31.279	33.124	34.803	35.163	35.589	36.642	36.694	37.854
Maaseik	23.267	24.035	22.778	22.985	23.814	24.315	23.854	24.651	24.999	25.612
Tongeren	19.155	19.800	18.449	19.030	20.251	20.605	20.743	21.723	22.074	22.395
Oost-Vlaanderen	29.020	29.361	29.270	30.230	31.241	31.739	32.144	32.695	33.821	34.881
Aalst	20.820	21.542	21.761	21.749	22.231	23.207	23.442	23.632	24.151	24.897
Dendermonde	22.076	22.496	22.231	22.700	23.522	24.475	24.787	25.258	25.837	26.507
Eeklo	22.462	23.233	23.402	24.128	24.996	25.861	24.918	26.390	26.607	27.492
Gent	36.919	37.243	37.187	38.888	40.042	40.287	41.437	42.580	44.086	45.461
Oudenaarde	28.251	28.122	27.803	28.609	29.619	30.575	30.153	28.603	29.451	30.449
Sint-Niklaas	29.344	29.261	28.846	29.785	31.289	31.097	30.996	31.417	33.207	34.252
Vlaams-Brabant	33.941	34.505	34.674	35.307	36.151	37.560	38.172	38.549	39.454	40.419
Halle-Vilvoorde	39.286	39.728	38.470	39.127	40.224	41.595	42.206	42.686	43.818	44.699
Leuven	27.373	28.095	30.015	30.617	31.141	32.583	33.182	33.418	34.026	35.082
West-Vlaanderen	31.013	31.149	30.456	31.690	32.720	33.466	34.044	35.152	35.596	36.765
Brugge	32.209	32.753	32.256	33.596	34.895	35.515	35.887	36.202	36.378	37.518
Diksmuide	22.430	22.053	21.721	22.543	23.085	24.065	24.280	25.129	24.831	25.700
Ieper	26.016	26.599	26.256	27.454	28.774	29.568	30.666	31.323	32.815	34.062
Kortrijk	33.649	33.554	32.602	34.430	35.909	36.448	37.315	39.032	39.648	41.055
Oostende	25.252	25.489	24.622	25.328	25.687	26.496	27.934	28.173	28.550	29.454
Roeselare	33.452	34.157	33.667	34.594	35.167	36.018	36.217	38.210	38.444	39.680
Tielt	36.267	34.375	33.010	34.253	34.939	36.309	35.562	37.823	38.155	39.186
Veurne	29.645	30.114	29.799	30.278	31.247	31.885	32.186	33.397	33.888	34.866
Waals Gewest	**23.491**	**24.423**	**23.660**	**24.818**	**25.340**	**25.516**	**25.644**	**26.062**	**26.436**	**27.220**
Waals-Brabant	33.828	36.245	34.997	39.812	37.132	37.357	38.104	39.749	40.541	42.251
Henegouwen	21.117	21.940	20.967	21.694	22.649	22.798	22.868	23.162	23.507	24.137
Aat	17.386	18.146	17.604	18.196	19.018	18.824	19.249	19.645	20.235	21.084
Charleroi	24.313	25.356	23.973	24.505	25.751	25.836	25.569	25.921	26.084	26.607
Bergen	20.121	20.841	19.544	20.500	21.997	22.203	22.510	22.849	23.241	23.869
Moeskroen	25.662	26.510	25.207	25.664	26.417	27.104	27.497	29.006	30.229	31.309
Zinnik	18.519	19.299	17.773	19.342	18.997	18.864	18.909	18.744	19.189	19.892
Thuin	13.523	14.236	14.076	14.499	15.326	15.623	15.438	15.538	15.623	15.870
Doornik	24.436	24.997	25.581	25.949	27.061	27.443	28.037	28.221	28.569	29.481
Luik (provincie)	23.612	24.356	23.772	24.366	25.512	25.715	25.761	25.959	26.282	26.969
Hoei	20.625	22.001	20.946	22.427	23.798	22.670	22.834	22.497	22.246	22.750
Luik (arrondissement)	25.878	26.744	26.169	26.802	27.800	28.216	28.241	28.570	28.862	29.709
Verviers	22.242	22.498	21.994	22.346	23.839	23.983	24.002	24.138	24.816	25.343
Borgworm	14.657	15.417	15.217	15.171	15.934	16.591	16.757	16.937	17.082	17.406
Luxemburg	21.876	22.139	21.540	22.151	22.804	22.685	22.690	22.843	23.267	23.830
Aarlen	24.285	23.748	22.892	23.163	23.379	22.946	22.748	22.479	22.942	23.398
Bastenaken	19.166	20.283	22.286	22.657	23.717	20.542	20.484	20.827	21.364	21.514
Marche-en-Famenne	24.875	25.653	24.282	24.847	25.952	27.062	27.035	27.356	27.836	28.910
Neufchâteau	23.608	24.048	22.444	23.497	24.293	25.356	25.348	25.720	25.719	26.428
Virton	16.442	16.098	15.490	16.215	16.346	16.591	16.927	16.954	17.674	18.039
Namen (provincie)	22.484	23.317	22.995	23.964	24.343	24.640	24.665	25.040	25.190	25.942
Dinant	17.869	18.414	18.471	18.881	19.388	20.328	20.630	20.917	21.221	21.654
Namen (arrondissement)	25.631	26.594	26.185	27.499	27.755	27.818	27.683	28.174	28.274	29.157
Philippeville	15.472	16.157	15.575	15.834	16.568	16.860	17.146	17.107	17.228	17.861
Extraregionaal gebied	**0**	**0**	**0**	**0**	**0**	**0**	**0**	**0**	**0**	**0**
Het Rijk	**32.441**	**33.059**	**32.305**	**33.509**	**34.484**	**35.012**	**35.266**	**35.805**	**36.521**	**37.454**

Bron: INR

3. Bruto toegevoegde waarde tegen basisprijzen

3.1 BRUTO TOEGEVOEGDE WAARDE TEGEN BASISPRIJZEN, TEGEN LOPENDE PRIJZEN - TOTALE ECONOMIE (S.1)

(miljoenen euro's)

	2007	2008	2009	2010	2011	2012	2013	2014	2015	2016
Brussels Hoofdstedelijk Gewest	**56.757,6**	**57.906,0**	**58.136,9**	**60.540,4**	**63.407,9**	**64.300,8**	**64.569,6**	**64.542,5**	**66.273,3**	**67.746,5**
Vlaams Gewest	**178.715,3**	**183.140,1**	**180.343,1**	**187.820,3**	**195.736,9**	**201.008,3**	**204.196,9**	**209.740,7**	**215.856,5**	**222.048,7**
Antwerpen (provincie)	58.801,0	60.495,9	58.593,0	61.498,9	64.097,7	65.745,0	66.575,5	68.442,4	70.687,0	72.287,7
Antwerpen (arrondissement)	35.777,0	37.068,1	34.781,0	37.054,7	38.633,0	39.538,9	39.645,2	40.839,6	42.128,5	42.965,5
Mechelen	10.186,2	10.303,0	10.067,2	10.167,6	10.487,8	10.734,8	11.023,1	11.504,5	12.047,3	12.222,7
Turnhout	12.837,8	13.124,8	13.744,8	14.276,6	14.976,9	15.471,3	15.907,2	16.098,3	16.511,2	17.099,5
Limburg	19.687,5	20.420,7	19.400,3	20.317,5	21.501,3	21.889,4	22.058,9	22.898,9	23.180,2	23.841,3
Hasselt	11.600,0	11.991,7	11.408,7	12.146,6	12.878,1	13.072,2	13.288,8	13.752,8	13.861,3	14.332,8
Maaseik	4.754,7	4.957,8	4.736,8	4.799,3	5.008,3	5.131,0	5.052,8	5.243,8	5.341,4	5.473,1
Tongeren	3.332,8	3.471,2	3.254,8	3.371,6	3.614,9	3.686,2	3.717,3	3.902,3	3.977,5	4.035,4
Oost-Vlaanderen	36.383,3	37.182,6	37.418,2	38.908,3	40.591,9	41.397,7	42.112,8	43.082,0	44.876,9	46.439,1
Aalst	4.992,0	5.216,8	5.314,7	5.350,2	5.529,0	5.804,4	5.896,3	5.979,0	6.147,8	6.353,8
Dendermonde	3.746,9	3.845,7	3.826,0	3.923,8	4.102,7	4.285,0	4.356,0	4.460,2	4.583,7	4.709,2
Eeklo	1.619,5	1.687,9	1.713,0	1.773,6	1.850,3	1.916,8	1.849,7	1.966,6	1.990,2	2.057,6
Gent	16.969,9	17.313,0	17.481,7	18.440,8	19.176,3	19.352,5	19.996,7	20.686,6	21.617,0	22.407,5
Oudenaarde	2.968,4	2.986,8	2.979,4	3.077,2	3.207,3	3.322,2	3.286,9	3.130,4	3.238,5	3.347,8
Sint-Niklaas	6.086,6	6.132,4	6.103,4	6.342,7	6.726,3	6.716,8	6.727,2	6.859,2	7.299,7	7.563,2
Vlaams-Brabant	32.031,3	32.887,6	33.341,0	34.157,1	35.322,0	36.899,2	37.697,8	38.301,4	39.492,5	40.617,5
Halle-Vilvoorde	20.441,3	20.864,6	20.380,4	20.863,2	21.676,8	22.568,0	23.050,1	23.480,8	24.314,8	24.927,3
Leuven	11.590,0	12.023,0	12.960,6	13.293,9	13.645,2	14.331,2	14.647,7	14.820,6	15.177,7	15.690,2
West-Vlaanderen	31.812,2	32.153,3	31.590,6	32.938,5	34.224,0	35.077,0	35.751,9	37.016,0	37.619,9	38.863,1
Brugge	7.918,6	8.087,4	7.983,3	8.318,0	8.688,3	8.864,9	8.968,6	9.059,8	9.129,5	9.406,1
Diksmuide	977,7	971,1	963,9	1.004,4	1.036,4	1.085,5	1.099,5	1.141,2	1.132,4	1.173,2
Ieper	2.439,7	2.508,4	2.486,6	2.602,5	2.739,9	2.812,7	2.913,1	2.976,9	3.120,9	3.228,8
Kortrijk	8.369,6	8.392,6	8.198,6	8.671,9	9.093,4	9.243,7	9.482,7	9.952,0	10.152,0	10.523,4
Oostende	3.357,0	3.418,4	3.322,6	3.432,5	3.513,1	3.630,6	3.836,8	3.887,6	3.955,6	4.083,6
Roeselare	4.279,5	4.400,3	4.362,9	4.501,1	4.610,0	4.741,4	4.789,0	5.074,2	5.136,7	5.320,9
Tielt	2.896,0	2.764,2	2.667,3	2.771,6	2.844,4	2.962,7	2.910,1	3.105,5	3.143,4	3.226,5
Veurne	1.574,1	1.610,9	1.605,4	1.636,5	1.698,5	1.735,5	1.752,1	1.818,8	1.849,4	1.900,6
Waals Gewest	**72.326,9**	**75.796,7**	**73.943,0**	**77.954,0**	**80.272,4**	**81.149,9**	**81.867,5**	**83.527,1**	**85.110,7**	**87.676,0**
Waals-Brabant	11.241,7	12.155,2	11.843,1	13.572,7	12.788,6	12.943,5	13.281,3	13.949,2	14.347,4	15.010,0
Henegouwen	24.477,2	25.581,8	24.564,0	25.486,5	26.789,4	27.046,8	27.208,0	27.632,0	28.123,4	28.836,4
Aat	1.277,9	1.347,3	1.316,5	1.369,0	1.443,6	1.433,9	1.472,7	1.510,6	1.564,2	1.630,2
Charleroi	9.185,8	9.620,0	9.125,1	9.340,4	9.873,8	9.922,7	9.824,2	9.961,8	10.047,2	10.221,3
Bergen	4.496,7	4.675,4	4.401,7	4.632,0	5.002,4	5.064,7	5.159,9	5.260,8	5.365,0	5.500,2
Moeskroen	1.629,3	1.701,2	1.630,2	1.669,1	1.739,0	1.798,3	1.833,0	1.944,2	2.039,2	2.115,2
Zinnik	2.989,3	3.139,4	2.909,6	3.176,9	3.142,5	3.136,6	3.163,0	3.151,6	3.241,5	3.362,8
Thuin	1.785,9	1.891,1	1.877,5	1.937,8	2.061,0	2.104,9	2.083,1	2.099,4	2.114,4	2.145,5
Doornik	3.112,3	3.207,4	3.303,4	3.361,3	3.527,1	3.585,7	3.672,1	3.703,6	3.751,9	3.861,2
Luik (provincie)	22.161,5	23.047,2	22.666,5	23.371,1	24.692,2	24.976,0	25.106,0	25.385,5	25.807,1	26.496,2
Hoei	1.939,5	2.093,6	2.014,6	2.174,2	2.331,3	2.235,0	2.266,3	2.245,2	2.233,7	2.287,2
Luik (arrondissement)	13.779,8	14.340,2	14.123,1	14.543,8	15.219,3	15.499,2	15.567,4	15.799,0	16.019,3	16.492,7
Verviers	5.479,7	5.586,9	5.503,0	5.620,9	6.043,7	6.089,5	6.100,8	6.150,5	6.343,6	6.476,2
Borgworm	962,5	1.026,5	1.025,8	1.032,2	1.097,9	1.152,3	1.171,5	1.190,8	1.210,5	1.240,1
Luxemburg	5.132,6	5.263,2	5.173,7	5.352,8	5.567,1	5.573,7	5.604,9	5.676,3	5.823,1	5.980,7
Aarlen	1.214,8	1.209,5	1.182,1	1.204,8	1.232,3	1.221,8	1.221,7	1.215,9	1.251,3	1.285,3
Bastenaken	748,7	804,2	895,0	917,1	968,5	844,4	847,7	868,4	900,7	913,8
Marche-en-Famenne	1.185,8	1.235,7	1.177,6	1.211,2	1.279,1	1.338,9	1.340,7	1.362,8	1.393,0	1.443,7
Neufchâteau	1.232,5	1.271,6	1.199,4	1.263,3	1.318,5	1.384,1	1.391,9	1.422,6	1.433,0	1.476,1
Virton	750,8	742,2	719,6	756,4	768,7	784,5	802,9	806,6	845,1	861,8
Namen (provincie)	9.313,9	9.749,3	9.695,7	10.170,9	10.435,1	10.609,9	10.667,3	10.884,1	11.009,7	11.352,7
Dinant	1.666,1	1.731,9	1.749,7	1.799,3	1.864,6	1.961,3	1.997,6	2.033,8	2.077,6	2.127,1
Namen (arrondissement)	6.764,4	7.087,5	7.044,2	7.449,2	7.596,1	7.654,8	7.657,1	7.835,2	7.906,3	8.166,2
Philippeville	883,4	929,9	901,8	922,4	974,4	993,8	1.012,6	1.015,1	1.025,8	1.059,4
Extraregionaal gebied	**159,9**	**166,1**	**173,1**	**218,9**	**227,0**	**238,4**	**242,5**	**240,9**	**231,2**	**164,4**
Het Rijk	**307.959,7**	**317.008,9**	**312.596,1**	**326.533,6**	**339.644,2**	**346.697,4**	**350.876,5**	**358.051,2**	**367.471,7**	**377.635,6**

Bron: INR

3.2 BRUTO TOEGEVOEGDE WAARDE TEGEN BASISPRIJZEN, IN KETTINGEURO'S (REFERENTIEJAAR 2015)

3.2.1 ABSOLUTE CIJFERS

(miljoenen euro's)

	2007	2008	2009	2010	2011	2012	2013	2014	2015	2016
Brussels Hoofdstedelijk Gewest	**65.657,0**	**66.274,5**	**64.555,6**	**65.530,4**	**66.915,0**	**66.942,3**	**66.613,5**	**65.627,1**	**66.273,3**	**66.848,8**
Vlaams Gewest	**196.335,9**	**198.062,2**	**194.639,9**	**199.302,3**	**204.509,0**	**205.629,6**	**207.022,9**	**211.704,3**	**215.856,5**	**218.358,0**
Antwerpen (provincie)	62.841,1	63.822,1	62.367,0	64.289,6	66.526,8	66.666,9	67.522,1	69.163,0	70.687,0	71.149,5
Antwerpen (arrondissement)	38.427,8	39.306,5	37.467,5	39.064,4	40.591,5	40.322,3	40.560,2	41.436,2	42.128,5	42.164,2
Mechelen	10.866,8	10.826,8	10.595,2	10.572,3	10.691,9	10.805,1	11.051,9	11.572,2	12.047,3	12.079,1
Turnhout	13.563,1	13.708,3	14.309,2	14.669,1	15.261,5	15.546,9	15.913,6	16.156,5	16.511,2	16.906,3
Limburg	21.852,6	22.289,5	20.993,9	21.653,2	22.384,2	22.371,8	22.316,4	23.102,6	23.180,2	23.466,8
Hasselt	12.852,0	13.036,0	12.262,5	12.854,9	13.271,0	13.209,7	13.347,6	13.830,6	13.861,3	14.105,5
Maaseik	5.236,4	5.395,3	5.140,1	5.146,1	5.274,3	5.322,2	5.149,2	5.311,4	5.341,4	5.377,0
Tongeren	3.770,6	3.864,7	3.596,5	3.654,7	3.842,4	3.844,5	3.819,6	3.960,5	3.977,5	3.984,3
Oost-Vlaanderen	40.436,3	40.520,4	40.547,8	41.446,0	42.285,2	42.285,0	42.322,8	43.262,6	44.876,9	45.714,2
Aalst	5.639,1	5.750,6	5.808,0	5.749,8	5.827,3	6.002,9	6.016,2	6.045,0	6.147,8	6.250,5
Dendermonde	4.147,4	4.210,2	4.152,7	4.196,2	4.308,0	4.422,0	4.432,1	4.510,6	4.583,7	4.623,3
Eeklo	1.801,6	1.860,6	1.859,6	1.885,8	1.938,2	1.960,5	1.878,1	1.983,6	1.990,2	2.022,9
Gent	18.718,3	18.705,6	18.742,7	19.438,1	19.795,9	19.581,7	19.886,0	20.644,4	21.617,0	22.092,1
Oudenaarde	3.312,9	3.279,7	3.268,6	3.309,3	3.319,9	3.380,8	3.282,1	3.155,3	3.238,5	3.288,6
Sint-Niklaas	6.827,5	6.724,8	6.727,3	6.872,9	7.103,5	6.947,1	6.834,5	6.926,1	7.299,7	7.436,8
Vlaams-Brabant	35.908,3	36.234,1	36.457,0	36.778,4	37.428,1	38.191,6	38.619,9	38.854,9	39.492,5	39.872,5
Halle-Vilvoorde	22.592,6	22.727,7	22.158,1	22.392,6	22.995,5	23.385,9	23.696,9	23.871,6	24.314,8	24.414,6
Leuven	13.294,1	13.487,2	14.300,7	14.387,1	14.432,2	14.804,9	14.922,5	14.983,0	15.177,7	15.457,9
West-Vlaanderen	35.323,9	35.205,8	34.301,8	35.150,5	35.886,1	36.126,5	36.252,1	37.325,0	37.619,9	38.154,9
Brugge	9.052,9	9.008,6	8.810,5	9.043,4	9.237,5	9.221,5	9.196,5	9.187,4	9.129,5	9.244,7
Diksmuide	1.083,3	1.067,7	1.053,6	1.076,8	1.101,7	1.120,6	1.116,5	1.146,6	1.132,4	1.152,1
Ieper	2.679,4	2.739,2	2.688,3	2.763,5	2.873,6	2.896,0	2.941,3	2.988,9	3.120,9	3.166,9
Kortrijk	9.157,2	9.068,3	8.779,7	9.102,4	9.349,9	9.403,0	9.506,0	9.981,3	10.152,0	10.336,3
Oostende	3.835,0	3.818,3	3.715,0	3.785,3	3.786,2	3.789,5	3.931,1	3.960,0	3.955,6	4.006,9
Roeselare	4.611,5	4.692,1	4.604,0	4.675,2	4.742,0	4.828,7	4.805,9	5.082,9	5.136,7	5.223,3
Tielt	3.165,3	3.057,9	2.917,1	2.957,8	3.009,2	3.071,3	2.967,2	3.135,6	3.143,4	3.159,8
Veurne	1.756,0	1.768,6	1.747,8	1.759,7	1.797,2	1.805,2	1.796,6	1.844,4	1.849,4	1.864,9
Waals Gewest	**80.781,6**	**82.859,3**	**80.149,7**	**83.172,1**	**84.050,6**	**83.585,3**	**83.099,6**	**84.190,1**	**85.110,7**	**86.553,1**
Waals-Brabant	12.318,1	13.003,5	12.588,1	14.297,7	13.304,6	13.242,9	13.512,4	14.126,9	14.347,4	14.863,6
Henegouwen	27.443,0	28.176,5	26.778,4	27.280,9	28.092,5	27.930,6	27.657,6	27.828,3	28.123,4	28.472,3
Aat	1.421,8	1.467,2	1.417,4	1.451,7	1.505,3	1.455,4	1.473,8	1.518,2	1.564,2	1.606,0
Charleroi	10.036,3	10.332,8	9.775,4	9.821,9	10.148,9	10.074,9	9.876,7	9.993,1	10.047,2	10.089,8
Bergen	5.238,9	5.319,7	4.936,6	5.086,0	5.361,3	5.344,3	5.344,3	5.306,6	5.365,0	5.452,8
Moeskroen	1.825,3	1.879,1	1.778,6	1.785,5	1.838,6	1.891,1	1.867,3	1.963,6	2.039,2	2.075,1
Zinnik	3.399,9	3.522,3	3.206,8	3.444,2	3.341,6	3.249,3	3.223,5	3.179,3	3.241,5	3.328,0
Thuin	2.012,5	2.079,4	2.039,9	2.072,0	2.157,1	2.160,7	2.114,2	2.121,4	2.114,4	2.117,4
Doornik	3.507,7	3.572,8	3.617,4	3.618,8	3.738,6	3.754,4	3.760,6	3.745,8	3.751,9	3.803,2
Luik (provincie)	24.759,7	25.161,5	24.560,5	24.900,5	25.783,6	25.739,1	25.449,8	25.598,0	25.807,1	26.122,1
Hoei	2.136,7	2.241,7	2.171,8	2.320,0	2.409,6	2.267,7	2.250,8	2.254,2	2.233,7	2.257,0
Luik (arrondissement)	15.331,9	15.592,9	15.273,2	15.437,7	15.822,8	15.939,5	15.785,8	15.922,9	16.019,3	16.277,8
Verviers	6.207,4	6.192,6	6.004,2	6.037,9	6.385,4	6.333,5	6.217,5	6.218,7	6.343,6	6.366,3
Borgworm	1.084,9	1.133,2	1.109,8	1.102,4	1.165,0	1.198,4	1.195,3	1.201,9	1.210,5	1.221,1
Luxemburg	5.683,9	5.708,3	5.565,7	5.686,8	5.806,1	5.710,6	5.667,2	5.706,8	5.823,1	5.897,4
Aarlen	1.343,3	1.297,7	1.252,6	1.265,3	1.274,6	1.246,8	1.232,5	1.214,1	1.251,3	1.269,3
Bastenaken	841,0	886,0	984,0	987,9	1.018,1	866,8	852,8	870,4	900,7	900,8
Marche-en-Famenne	1.328,1	1.353,1	1.269,4	1.301,8	1.350,6	1.382,9	1.372,4	1.389,4	1.393,0	1.419,6
Neufchâteau	1.342,1	1.351,6	1.277,5	1.323,8	1.358,9	1.405,0	1.397,3	1.414,3	1.433,0	1.457,4
Virton	827,6	818,9	783,4	809,0	805,1	809,2	812,4	818,8	845,1	850,3
Namen (provincie)	10.599,7	10.826,0	10.671,8	10.993,8	11.066,0	10.963,6	10.811,2	10.929,7	11.009,7	11.197,7
Dinant	1.893,5	1.920,9	1.902,6	1.915,2	1.961,6	2.000,2	2.007,5	2.050,6	2.077,6	2.100,5
Namen (arrondissement)	7.724,0	7.893,9	7.791,4	8.094,7	8.077,9	7.936,5	7.769,2	7.855,0	7.906,3	8.052,3
Philippeville	983,6	1.012,5	979,5	986,9	1.028,2	1.027,9	1.034,9	1.024,1	1.025,8	1.045,0
Extraregionaal gebied	**195,2**	**197,6**	**201,2**	**240,0**	**235,3**	**242,2**	**235,5**	**238,5**	**231,2**	**169,9**
Het Rijk	**342.889,8**	**347.307,2**	**339.482,7**	**348.192,1**	**355.661,5**	**356.353,5**	**356.937,4**	**361.758,0**	**367.471,7**	**371.929,8**

Bron: INR

3.2.2 ONTWIKKELING T.O.V. HET VOORGAANDE JAAR

(procenten)

	2007	2008	2009	2010	2011	2012	2013	2014	2015	2016
Brussels Hoofdstedelijk Gewest	**2,1**	**0,9**	**-2,6**	**1,5**	**2,1**	**0,0**	**-0,5**	**-1,5**	**1,0**	**0,9**
Vlaams Gewest	**4,2**	**0,9**	**-1,7**	**2,4**	**2,6**	**0,5**	**0,7**	**2,3**	**2,0**	**1,2**
Antwerpen (provincie)	4,1	1,6	-2,3	3,1	3,5	0,2	1,3	2,4	2,2	0,7
Antwerpen (arrondissement)	3,1	2,3	-4,7	4,3	3,9	-0,7	0,6	2,2	1,7	0,1
Mechelen	6,4	-0,4	-2,1	-0,2	1,1	1,1	2,3	4,7	4,1	0,3
Turnhout	4,8	1,1	4,4	2,5	4,0	1,9	2,4	1,5	2,2	2,4
Limburg	4,2	2,0	-5,8	3,1	3,4	-0,1	-0,2	3,5	0,3	1,2
Hasselt	4,1	1,4	-5,9	4,8	3,2	-0,5	1,0	3,6	0,2	1,8
Maaseik	4,6	3,0	-4,7	0,1	2,5	0,9	-3,3	3,2	0,6	0,7
Tongeren	3,9	2,5	-6,9	1,6	5,1	0,1	-0,6	3,7	0,4	0,2
Oost-Vlaanderen	4,8	0,2	0,1	2,2	2,0	0,0	0,1	2,2	3,7	1,9
Aalst	4,7	2,0	1,0	-1,0	1,3	3,0	0,2	0,5	1,7	1,7
Dendermonde	3,6	1,5	-1,4	1,0	2,7	2,6	0,2	1,8	1,6	0,9
Eeklo	2,9	3,3	-0,1	1,4	2,8	1,2	-4,2	5,6	0,3	1,6
Gent	4,3	-0,1	0,2	3,7	1,8	-1,1	1,6	3,8	4,7	2,2
Oudenaarde	4,9	-1,0	-0,3	1,2	0,3	1,8	-2,9	-3,9	2,6	1,5
Sint-Niklaas	7,6	-1,5	0,0	2,2	3,4	-2,2	-1,6	1,3	5,4	1,9
Vlaams-Brabant	4,0	0,9	0,6	0,9	1,8	2,0	1,1	0,6	1,6	1,0
Halle-Vilvoorde	5,7	0,6	-2,5	1,1	2,7	1,7	1,3	0,7	1,9	0,4
Leuven	1,0	1,5	6,0	0,6	0,3	2,6	0,8	0,4	1,3	1,8
West-Vlaanderen	4,1	-0,3	-2,6	2,5	2,1	0,7	0,3	3,0	0,8	1,4
Brugge	5,6	-0,5	-2,2	2,6	2,1	-0,2	-0,3	-0,1	-0,6	1,3
Diksmuide	1,7	-1,4	-1,3	2,2	2,3	1,7	-0,4	2,7	-1,2	1,7
Ieper	4,1	2,2	-1,9	2,8	4,0	0,8	1,6	1,6	4,4	1,5
Kortrijk	3,6	-1,0	-3,2	3,7	2,7	0,6	1,1	5,0	1,7	1,8
Oostende	3,1	-0,4	-2,7	1,9	0,0	0,1	3,7	0,7	-0,1	1,3
Roeselare	3,7	1,7	-1,9	1,5	1,4	1,8	-0,5	5,8	1,1	1,7
Tielt	5,0	-3,4	-4,6	1,4	1,7	2,1	-3,4	5,7	0,2	0,5
Veurne	1,9	0,7	-1,2	0,7	2,1	0,4	-0,5	2,7	0,3	0,8
Waals Gewest	**2,7**	**2,6**	**-3,3**	**3,8**	**1,1**	**-0,6**	**-0,6**	**1,3**	**1,1**	**1,7**
Waals-Brabant	4,1	5,6	-3,2	13,6	-6,9	-0,5	2,0	4,5	1,6	3,6
Henegouwen	2,5	2,7	-5,0	1,9	3,0	-0,6	-1,0	0,6	1,1	1,2
Aat	5,4	3,2	-3,4	2,4	3,7	-3,3	1,3	3,0	3,0	2,7
Charleroi	2,5	3,0	-5,4	0,5	3,3	-0,7	-2,0	1,2	0,5	0,4
Bergen	0,1	1,5	-7,2	3,0	5,4	-0,3	0,0	-0,7	1,1	1,6
Moeskroen	2,6	2,9	-5,3	0,4	3,0	2,9	-1,3	5,2	3,9	1,8
Zinnik	4,0	3,6	-9,0	7,4	-3,0	-2,8	-0,8	-1,4	2,0	2,7
Thuin	1,3	3,3	-1,9	1,6	4,1	0,2	-2,2	0,3	-0,3	0,1
Doornik	4,5	1,9	1,2	0,0	3,3	0,4	0,2	-0,4	0,2	1,4
Luik (provincie)	3,0	1,6	-2,4	1,4	3,5	-0,2	-1,1	0,6	0,8	1,2
Hoei	4,1	4,9	-3,1	6,8	3,9	-5,9	-0,7	0,1	-0,9	1,0
Luik (arrondissement)	2,6	1,7	-2,1	1,1	2,5	0,7	-1,0	0,9	0,6	1,6
Verviers	4,7	-0,2	-3,0	0,6	5,8	-0,8	-1,8	0,0	2,0	0,4
Borgworm	-2,8	4,4	-2,1	-0,7	5,7	2,9	-0,3	0,6	0,7	0,9
Luxemburg	0,8	0,4	-2,5	2,2	2,1	-1,6	-0,8	0,7	2,0	1,3
Aarlen	1,5	-3,4	-3,5	1,0	0,7	-2,2	-1,1	-1,5	3,1	1,4
Bastenaken	2,5	5,4	11,1	0,4	3,1	-14,9	-1,6	2,1	3,5	0,0
Marche-en-Famenne	-0,6	1,9	-6,2	2,6	3,7	2,4	-0,8	1,2	0,3	1,9
Neufchâteau	-0,1	0,7	-5,5	3,6	2,7	3,4	-0,6	1,2	1,3	1,7
Virton	1,8	-1,0	-4,3	3,3	-0,5	0,5	0,4	0,8	3,2	0,6
Namen (provincie)	2,1	2,1	-1,4	3,0	0,7	-0,9	-1,4	1,1	0,7	1,7
Dinant	2,0	1,4	-1,0	0,7	2,4	2,0	0,4	2,1	1,3	1,1
Namen (arrondissement)	2,2	2,2	-1,3	3,9	-0,2	-1,8	-2,1	1,1	0,7	1,8
Philippeville	1,4	2,9	-3,3	0,8	4,2	0,0	0,7	-1,0	0,2	1,9
Extraregionaal gebied	**-1,3**	**1,3**	**1,8**	**19,3**	**-2,0**	**3,0**	**-2,8**	**1,3**	**-3,1**	**-26,5**
Het Rijk	**3,5**	**1,3**	**-2,3**	**2,6**	**2,1**	**0,2**	**0,2**	**1,4**	**1,6**	**1,2**

Bron: INR

3.3 BRUTO TOEGEVOEGDE WAARDE TEGEN BASISPRIJZEN PER INWONER, TEGEN LOPENDE PRIJZEN - ABSOLUTE CIJFERS

(euro's)

	2007	2008	2009	2010	2011	2012	2013	2014	2015	2016
Brussels Hoofdstedelijk Gewest	**54.582**	**54.705**	**53.879**	**54.822**	**56.164**	**56.072**	**55.709**	**55.196**	**56.091**	**56.942**
Vlaams Gewest	**29.109**	**29.609**	**28.946**	**29.911**	**30.928**	**31.574**	**31.924**	**32.632**	**33.409**	**34.178**
Antwerpen (provincie)	34.424	35.102	33.713	35.046	36.145	36.778	37.027	37.855	38.867	39.500
Antwerpen (arrondissement)	37.061	38.074	35.438	37.362	38.475	39.008	38.880	39.854	40.881	41.440
Mechelen	32.066	32.152	31.163	31.206	31.940	32.496	33.181	34.416	35.815	36.068
Turnhout	30.198	30.565	31.707	32.652	33.971	34.869	35.653	35.855	36.544	37.631
Limburg	23.908	24.605	23.211	24.143	25.385	25.712	25.807	26.681	26.897	27.549
Hasselt	29.001	29.702	28.034	29.625	31.180	31.461	31.828	32.776	32.853	33.790
Maaseik	20.787	21.520	20.415	20.558	21.335	21.754	21.333	22.050	22.383	22.862
Tongeren	17.113	17.727	16.535	17.020	18.143	18.436	18.551	19.431	19.764	19.991
Oost-Vlaanderen	25.926	26.288	26.233	27.037	27.989	28.397	28.747	29.245	30.281	31.137
Aalst	18.600	19.287	19.503	19.452	19.917	20.764	20.964	21.139	21.622	22.225
Dendermonde	19.722	20.142	19.925	20.302	21.073	21.898	22.167	22.593	23.132	23.661
Eeklo	20.067	20.802	20.974	21.579	22.394	23.137	22.285	23.605	23.822	24.541
Gent	32.983	33.345	33.329	34.780	35.874	36.045	37.058	38.087	39.471	40.581
Oudenaarde	25.239	25.179	24.918	25.587	26.536	27.355	26.967	25.585	26.368	27.181
Sint-Niklaas	26.216	26.199	25.853	26.639	28.032	27.822	27.720	28.102	29.730	30.575
Vlaams-Brabant	30.323	30.894	31.076	31.578	32.388	33.605	34.138	34.481	35.324	36.080
Halle-Vilvoorde	35.098	35.570	34.479	34.994	36.037	37.215	37.745	38.182	39.231	39.900
Leuven	24.455	25.155	26.901	27.383	27.900	29.152	29.675	29.892	30.464	31.316
West-Vlaanderen	27.707	27.889	27.296	28.342	29.314	29.942	30.446	31.443	31.870	32.819
Brugge	28.775	29.325	28.910	30.048	31.262	31.775	32.094	32.382	32.570	33.491
Diksmuide	20.039	19.745	19.467	20.162	20.682	21.530	21.714	22.477	22.231	22.941
Ieper	23.242	23.816	23.532	24.554	25.779	26.455	27.426	28.017	29.380	30.405
Kortrijk	30.061	30.042	29.220	30.793	32.172	32.610	33.371	34.914	35.498	36.648
Oostende	22.560	22.821	22.067	22.653	23.013	23.706	24.982	25.200	25.562	26.292
Roeselare	29.886	30.582	30.174	30.940	31.506	32.225	32.390	34.178	34.420	35.421
Tielt	32.401	30.777	29.585	30.635	31.302	32.485	31.803	33.833	34.161	34.979
Veurne	26.484	26.962	26.708	27.080	27.995	28.527	28.785	29.873	30.341	31.123
Waals Gewest	**20.987**	**21.867**	**21.205**	**22.197**	**22.702**	**22.829**	**22.934**	**23.312**	**23.668**	**24.298**
Waals-Brabant	30.222	32.451	31.366	35.606	33.267	33.423	34.077	35.554	36.298	37.715
Henegouwen	18.865	19.644	18.792	19.402	20.291	20.398	20.451	20.718	21.046	21.546
Aat	15.532	16.247	15.778	16.274	17.038	16.841	17.215	17.572	18.117	18.821
Charleroi	21.721	22.702	21.486	21.916	23.070	23.116	22.867	23.186	23.354	23.751
Bergen	17.976	18.660	17.516	18.335	19.708	19.865	20.131	20.438	20.808	21.307
Moeskroen	22.927	23.735	22.592	22.953	23.668	24.251	24.591	25.946	27.064	27.948
Zinnik	16.544	17.279	15.929	17.299	17.020	16.878	16.910	16.766	17.180	17.757
Thuin	12.081	12.746	12.616	12.967	13.730	13.978	13.807	13.898	13.988	14.166
Doornik	21.831	22.381	22.927	23.208	24.244	24.553	25.074	25.243	25.578	26.316
Luik (provincie)	21.095	21.807	21.306	21.792	22.857	23.007	23.039	23.220	23.531	24.074
Hoei	18.425	19.699	18.773	20.058	21.321	20.283	20.421	20.123	19.917	20.308
Luik (arrondissement)	23.119	23.945	23.454	23.971	24.906	25.245	25.257	25.556	25.841	26.520
Verviers	19.870	20.143	19.712	19.986	21.357	21.458	21.465	21.591	22.218	22.623
Borgworm	13.094	13.803	13.639	13.569	14.275	14.844	14.986	15.150	15.294	15.538
Luxemburg	19.543	19.822	19.306	19.811	20.430	20.296	20.291	20.433	20.831	21.272
Aarlen	21.696	21.263	20.518	20.716	20.945	20.530	20.344	20.107	20.541	20.886
Bastenaken	17.122	18.160	19.974	20.264	21.249	18.378	18.318	18.630	19.128	19.205
Marche-en-Famenne	22.223	22.969	21.763	22.221	23.251	24.212	24.178	24.469	24.921	25.807
Neufchâteau	21.090	21.532	20.116	21.015	21.765	22.686	22.669	23.006	23.027	23.592
Virton	14.689	14.413	13.883	14.503	14.644	14.844	15.137	15.166	15.824	16.103
Namen (provincie)	20.087	20.877	20.610	21.432	21.809	22.045	22.058	22.398	22.553	23.157
Dinant	15.964	16.487	16.555	16.887	17.370	18.187	18.450	18.710	19.000	19.329
Namen (arrondissement)	22.899	23.810	23.469	24.595	24.866	24.889	24.758	25.201	25.314	26.027
Philippeville	13.823	14.466	13.959	14.162	14.843	15.084	15.333	15.303	15.425	15.944
Extraregionaal gebied	**0**	**0**	**0**	**0**	**0**	**0**	**0**	**0**	**0**	**0**
Het Rijk	**28.983**	**29.599**	**28.953**	**29.969**	**30.895**	**31.325**	**31.539**	**32.027**	**32.698**	**33.434**

Bron: INR

3.4 ECONOMISCHE STRUCTUUR VAN DE GEWESTEN OP GROND VAN DE BRUTO TOEGEVOEGDE WAARDE TEGEN BASISPRIJZEN, TEGEN LOPENDE PRIJZEN - RESULTATEN PER NUTS 1 - A38

3.4.1 BRUSSELS HOOFDSTEDELIJK GEWEST - ABSOLUTE CIJFERS

(miljoenen euro's)

	2007	2008	2009	2010	2011	2012	2013	2014	2015	2016
Landbouw, bosbouw en visserij (AA)	6,1	2,5	11,2	10,5	10,2	12,1	8,9	15,6	16,5	16,7
Winning van delfstoffen (BB)	17,7	7,6	6,3	5,8	6,5	5,8	5,9	18,8	15,7	12,4
Vervaardiging van voedingsmiddelen, dranken en tabaksproducten (CA)	414,1	418,5	288,2	299,9	363,1	372,4	413,6	405,2	389,4	383,1
Vervaardiging van textiel, kleding, leer en producten van leer (CB)	112,3	110,4	72,6	77,9	28,1	25,2	30,9	27,9	22,9	24,4
Houtindustrie, vervaardiging van papier en papierwaren, drukkerijen (CC)	197,1	188,5	150,6	148,7	156,9	149,4	134,0	122,9	95,4	97,1
Vervaardiging van cokes en geraffineerde aardolieproducten (CD)	488,0	358,5	-329,2	85,4	-190,5	-0,1	-52,0	-55,7	654,1	519,4
Vervaardiging van chemische producten (CE)	265,5	254,0	294,2	248,0	212,8	226,7	247,3	266,9	416,0	396,7
Vervaardiging van farmaceutische grondstoffen en producten (CF)	337,2	379,7	122,4	203,6	182,3	183,7	162,9	115,1	127,7	128,3
Vervaardiging van producten van rubber en kunststof en van anderen niet-metaalhoudende minerale producten (CG)	109,4	109,6	92,0	91,4	97,5	93,0	53,7	63,8	58,8	73,6
Vervaardiging van metalen in primaire vorm en van producten van metaal, exclusief machines en apparaten (CH)	231,1	186,0	101,6	112,1	118,6	120,3	114,3	121,0	111,6	114,8
Vervaardiging van informaticaproducten en van elektronische en optische producten (CI)	30,2	14,3	25,6	28,6	16,2	14,1	11,8	14,4	13,2	12,4
Vervaardiging van elektrische apparatuur (CJ)	92,5	103,1	26,5	19,2	20,5	18,8	65,2	65,8	23,3	20,8
Vervaardiging van machines, apparaten en werktuigen n.e.g. (CK)	216,9	199,4	102,3	113,4	121,8	97,1	63,1	57,8	27,1	27,6
Vervaardiging van transportmiddelen (CL)	169,0	273,4	284,9	353,1	356,3	390,9	403,4	418,5	360,9	360,2
Vervaardiging van meubelen en overige industrie, reparatie en installatie van machines en apparaten (CM)	161,1	182,0	389,8	257,8	268,9	258,8	288,6	229,5	227,3	229,2
Productie en distributie van elektriciteit, gas, stoom en gekoelde lucht (DD)	1.637,8	1.991,9	1.794,7	1.654,0	1.866,2	1.278,3	1.347,7	1.086,4	1.158,2	1.239,2
Distributie van water; afval- en afvalwaterbeheer en sanering (EE)	360,8	297,4	432,9	497,8	524,3	565,8	472,2	449,6	453,0	467,9
Bouwnijverheid (FF)	1.558,9	1.687,7	1.715,7	1.701,0	1.604,2	1.716,5	1.683,3	1.688,5	1.749,8	1.739,5
Groot- en detailhandel; reparatie van auto's en motorfietsen (GG)	6.362,6	6.417,7	5.970,3	6.349,7	6.568,4	6.429,2	6.262,5	6.003,0	6.031,1	6.031,5
Vervoer en opslag (HH)	2.999,3	3.019,5	3.099,7	3.246,1	3.472,3	3.438,9	3.446,6	3.478,7	3.440,2	3.386,5
Verschaffen van accommodatie en maaltijden (II)	1.149,5	1.223,8	1.101,2	1.200,4	1.257,2	1.258,4	1.303,3	1.365,3	1.382,8	1.344,1
Uitgeverijen, audiovisuele diensten en uitzendingen (JA)	830,8	872,8	941,8	1.005,9	1.012,7	1.144,8	1.176,0	1.185,4	1.216,1	1.253,5
Telecommunicatie (JB)	3.053,0	2.676,5	2.778,8	2.329,5	2.459,7	2.425,7	2.208,7	2.212,0	2.360,1	2.281,2
Informaticadiensten en dienstverlenende activiteiten op gebied van informatie (JC)	1.364,4	1.412,8	1.289,6	1.334,4	1.373,3	1.457,7	1.521,0	1.429,4	1.459,4	1.512,9
Financiële activiteiten en verzekeringen (KK)	8.526,0	8.168,0	9.821,2	10.957,8	11.743,5	11.834,5	11.233,3	10.928,7	11.037,2	11.854,8
Exploitatie van en handel in onroerend goed (LL)	3.913,8	4.184,5	4.061,9	3.992,7	4.228,7	4.434,3	4.498,8	4.642,7	4.710,2	4.742,3
Rechtskundige en boekhoudkundige dienstverlening, hoofdkantoren, adviesbureaus, architecten en ingenieurs; technische testen en toetsen (MA)	4.255,6	4.298,5	4.743,0	4.785,0	5.186,0	5.258,0	5.606,8	5.599,3	5.835,3	6.002,1
Speur- en ontwikkelingswerk op wetenschappelijk gebied (MB)	185,6	207,0	243,2	277,9	304,5	305,5	317,7	301,5	236,6	264,9
Reclamewezen en marktonderzoek; overige gespecialiseerde wetenschappelijke en technische activiteiten (MC)	945,7	933,0	774,8	738,9	708,4	694,5	667,3	681,3	705,4	681,6
Administratieve en ondersteunende diensten (NN)	2.453,4	2.662,5	2.191,2	2.226,7	2.185,8	2.212,1	2.275,3	2.494,7	2.797,4	2.773,7
Openbaar bestuur en defensie; verplichte sociale verzekeringen (OO)	6.773,7	7.098,8	7.540,9	7.894,9	8.349,6	8.738,9	9.098,4	9.295,3	9.215,7	9.537,4
Onderwijs (PP)	2.869,9	3.057,1	2.945,7	3.094,3	3.230,0	3.434,8	3.602,8	3.782,2	3.886,8	4.018,4
Menselijke gezondheidszorg (QA)	1.915,2	2.059,2	2.117,8	2.147,3	2.316,4	2.399,4	2.461,1	2.510,1	2.491,9	2.542,7
Maatschappelijke dienstverlening (QB)	849,2	904,8	890,8	921,5	976,2	1.039,7	1.067,4	1.066,1	1.052,7	1.098,9
Kunst, amusement en recreatie (RR)	562,2	553,0	515,8	541,4	595,9	629,1	628,3	621,1	676,7	690,0
Overige diensten (SS)	1.241,1	1.292,4	1.433,2	1.504,4	1.590,4	1.545,4	1.661,8	1.754,1	1.734,0	1.782,8
Huishoudens als werkgever; niet-gedifferentieerde productie van goederen en diensten door huishoudens voor eigen gebruik (TT)	100,9	99,6	93,7	83,4	85,0	91,1	77,7	79,6	82,8	83,9
Totale bruto toegevoegde waarde (B.1g)	56.757,6	57.906,0	58.136,9	60.540,4	63.407,9	64.300,8	64.569,6	64.542,5	66.273,3	67.746,5

Bron: INR

3.4 ECONOMISCHE STRUCTUUR VAN DE GEWESTEN OP GROND VAN DE BRUTO TOEGEVOEGDE WAARDE TEGEN BASISPRIJZEN, TEGEN LOPENDE PRIJZEN - RESULTATEN PER NUTS 1 - A38 (VERVOLG)

3.4.2 VLAAMS GEWEST - ABSOLUTE CIJFERS

(miljoenen euro's)

	2007	2008	2009	2010	2011	2012	2013	2014	2015	2016
Landbouw, bosbouw en visserij (AA)	2.241,0	1.803,0	1.649,3	2.025,8	1.732,3	2.234,2	1.982,1	1.900,5	2.071,2	1.930,7
Winning van delfstoffen (BB)	97,4	93,3	29,2	29,4	29,6	18,6	19,9	65,1	70,8	77,1
Vervaardiging van voedingsmiddelen, dranken en tabaksproducten (CA)	4.666,6	4.763,8	5.353,0	5.097,9	4.997,5	5.266,6	5.493,7	5.584,7	5.835,1	5.929,0
Vervaardiging van textiel, kleding, leer en producten van leer (CB)	1.839,6	1.608,5	1.296,6	1.331,3	1.271,5	1.219,9	1.208,3	1.263,4	1.306,7	1.349,5
Houtindustrie, vervaardiging van papier en papierwaren, drukkerijen (CC)	2.410,2	2.298,2	2.114,7	2.042,7	2.114,7	2.077,7	1.987,8	2.085,8	2.075,8	2.086,6
Vervaardiging van cokes en geraffineerde aardolieproducten (CD)	1.452,8	1.351,9	872,3	1.142,9	968,4	1.220,1	994,4	984,1	1.454,3	1.355,0
Vervaardiging van chemische producten (CE)	5.916,6	5.402,2	5.431,1	5.923,7	6.192,2	6.204,4	6.202,8	6.659,6	7.449,7	7.208,8
Vervaardiging van farmaceutische grondstoffen en producten (CF)	1.961,6	1.820,6	2.158,4	2.126,2	2.551,7	2.819,0	3.350,3	3.304,1	3.145,3	3.629,4
Vervaardiging van producten van rubber en kunststof en van anderen niet-metaalhoudende minerale producten (CG)	3.161,5	2.926,5	2.837,2	2.789,1	2.927,4	2.859,6	2.816,7	2.854,6	2.975,8	3.070,4
Vervaardiging van metalen in primaire vorm en van producten van metaal, exclusief machines en apparaten (CH)	5.752,7	5.221,4	4.006,0	4.402,2	4.630,2	4.429,7	4.436,6	4.418,0	4.544,3	4.731,7
Vervaardiging van informaticaproducten en van elektronische en optische producten (CI)	1.603,2	1.388,6	723,5	815,0	831,2	889,9	880,9	893,1	875,3	932,7
Vervaardiging van elektrische apparatuur (CJ)	945,1	1.026,2	1.144,2	1.217,4	1.193,6	1.046,8	969,5	993,2	883,2	898,8
Vervaardiging van machines, apparaten en werktuigen n.e.g. (CK)	2.520,9	2.621,7	2.011,7	2.252,5	2.545,4	2.624,3	2.589,6	2.680,2	2.763,4	2.996,8
Vervaardiging van transportmiddelen (CL)	3.044,0	2.884,1	2.175,2	2.382,7	2.595,1	2.574,9	2.539,7	2.517,0	2.104,2	2.129,2
Vervaardiging van meubelen en overige industrie, reparatie en installatie van machines en apparaten (CM)	1.383,9	1.410,5	1.839,5	1.916,1	2.076,5	1.997,3	1.990,9	2.074,9	2.119,9	2.136,3
Productie en distributie van elektriciteit, gas, stoom en gekoelde lucht (DD)	2.398,1	2.508,0	2.676,3	3.004,9	3.212,1	2.880,8	2.937,4	2.719,5	2.895,2	3.101,9
Distributie van water; afval- en afvalwaterbeheer en sanering (EE)	1.349,2	1.380,3	1.507,3	1.704,5	1.754,2	1.886,8	1.913,1	1.989,4	2.056,4	2.130,9
Bouwnijverheid (FF)	11.015,1	11.869,8	11.827,5	12.002,7	12.943,7	12.965,5	12.993,4	13.048,0	13.200,8	13.592,8
Groot- en detailhandel; reparatie van auto's en motorfietsen (GG)	26.440,0	26.806,4	25.404,0	26.660,1	27.338,0	28.025,9	28.259,8	29.061,5	29.433,9	30.280,7
Vervoer en opslag (HH)	11.635,6	12.432,5	11.845,6	11.965,0	12.051,8	12.107,4	11.776,9	11.964,4	12.947,9	12.778,3
Verschaffen van accommodatie en maaltijden (II)	3.088,9	3.286,9	3.174,1	3.349,9	3.513,2	3.559,0	3.691,6	3.919,6	4.062,8	4.260,0
Uitgeverijen, audiovisuele diensten en uitzendingen (JA)	1.205,1	1.267,3	1.350,0	1.399,6	1.446,6	1.376,7	1.434,5	1.419,1	1.404,4	1.396,0
Telecommunicatie (JB)	1.475,0	1.671,8	1.767,2	2.162,0	2.035,7	2.125,8	2.007,4	1.989,9	2.050,4	1.967,4
Informaticadiensten en dienstverlenende activiteiten op gebied van informatie (JC)	2.775,7	2.992,2	3.274,0	3.422,8	3.637,9	3.947,0	4.050,1	4.370,9	4.584,6	4.998,0
Financiële activiteiten en verzekeringen (KK)	5.279,6	4.975,2	5.776,8	6.353,6	6.830,9	7.326,8	7.521,9	7.434,7	7.782,0	8.275,4
Exploitatie van en handel in onroerend goed (LL)	15.868,0	16.356,6	16.119,2	16.447,6	16.947,5	17.147,8	17.141,3	18.011,3	18.519,8	18.870,2
Rechtskundige en boekhoudkundige dienstverlening, hoofdkantoren, adviesbureaus, architecten en ingenieurs; technische testen en toetsen (MA)	13.179,6	14.290,6	15.291,1	15.633,8	16.541,2	16.994,3	18.240,4	18.985,7	19.360,9	19.977,4
Speur- en ontwikkelingswerk op wetenschappelijk gebied (MB)	437,5	508,4	588,1	518,7	523,2	554,5	663,6	771,2	821,9	867,6
Reclamewezen en marktonderzoek; overige gespecialiseerde wetenschappelijke en technische activiteiten (MC)	1.055,3	1.169,4	1.018,9	1.071,4	1.143,7	1.185,1	1.218,0	1.289,0	1.352,1	1.416,0
Administratieve en ondersteunende diensten (NN)	8.305,8	8.565,2	7.416,2	8.103,0	9.034,3	9.405,0	9.699,6	10.306,6	10.972,6	11.648,7
Openbaar bestuur en defensie; verplichte sociale verzekeringen (OO)	9.070,8	9.536,5	9.680,7	9.801,2	10.114,9	10.520,1	10.929,3	11.111,7	11.144,7	11.576,6
Onderwijs (PP)	10.473,5	11.250,8	11.525,2	11.823,4	12.514,0	13.024,8	13.228,6	13.455,6	13.809,7	14.122,1
Menselijke gezondheidszorg (QA)	7.571,8	8.120,0	8.627,3	8.818,1	8.993,5	9.497,4	9.704,1	10.002,7	9.975,2	10.236,2
Maatschappelijke dienstverlening (QB)	3.927,2	4.231,5	4.479,6	4.656,2	4.950,9	5.253,8	5.553,1	5.747,3	5.843,2	6.065,0
Kunst, amusement en recreatie (RR)	950,0	1.009,9	981,7	1.017,8	1.103,8	1.161,6	1.142,9	1.196,7	1.292,3	1.343,4
Overige diensten (SS)	1.922,4	1.996,5	2.075,7	2.132,2	2.167,1	2.274,5	2.350,4	2.385,3	2.376,4	2.386,3
Huishoudens als werkgever; niet-gedifferentieerde productie van goederen en diensten door huishoudens voor eigen gebruik (TT)	294,0	293,8	294,7	276,9	281,4	304,7	276,3	282,3	294,3	295,8
Totale bruto toegevoegde waarde (B.1g)	178.715,3	183.140,1	180.343,1	187.820,3	195.736,9	201.008,3	204.196,9	209.740,7	215.856,5	222.048,7

Bron: INR

3.4 ECONOMISCHE STRUCTUUR VAN DE GEWESTEN OP GROND VAN DE BRUTO TOEGEVOEGDE WAARDE TEGEN BASISPRIJZEN, TEGEN LOPENDE PRIJZEN - RESULTATEN PER NUTS 1 - A38 (VERVOLG)

3.4.3 WAALS GEWEST - ABSOLUTE CIJFERS

(miljoenen euro's)

	2007	2008	2009	2010	2011	2012	2013	2014	2015	2016
Landbouw, bosbouw en visserij (AA)	803,6	701,0	604,7	747,3	698,6	793,7	708,2	681,6	716,2	662,6
Winning van delfstoffen (BB)	214,9	239,2	218,9	213,5	235,4	219,3	199,3	196,0	135,1	139,5
Vervaardiging van voedingsmiddelen, dranken en tabaksproducten (CA)	1.499,3	1.493,8	1.568,2	1.523,6	1.532,5	1.587,6	1.667,9	1.755,2	1.801,9	1.850,7
Vervaardiging van textiel, kleding, leer en producten van leer (CB)	179,1	161,0	147,4	165,2	160,1	149,0	150,9	142,3	149,8	156,6
Houtindustrie, vervaardiging van papier en papierwaren, drukkerijen (CC)	833,7	783,6	704,9	696,0	694,5	691,3	626,5	623,6	633,1	631,2
Vervaardiging van cokes en geraffineerde aardolieproducten (CD)	20,7	7,2	6,3	10,7	10,9	13,9	17,2	12,5	21,1	8,1
Vervaardiging van chemische producten (CE)	1.214,0	1.279,8	1.072,6	1.253,1	1.230,0	1.171,0	1.171,8	1.213,0	1.306,2	1.267,0
Vervaardiging van farmaceutische grondstoffen en producten (CF)	2.402,6	2.773,2	2.478,6	3.476,8	2.251,2	2.404,0	2.553,7	2.688,6	2.645,6	2.918,5
Vervaardiging van producten van rubber en kunststof en van anderen niet-metaalhoudende minerale producten (CG)	1.446,8	1.524,4	1.339,6	1.353,4	1.388,0	1.261,9	1.236,4	1.271,9	1.395,4	1.443,5
Vervaardiging van metalen in primaire vorm en van producten van metaal, exclusief machines en apparaten (CH)	2.704,2	2.509,9	1.593,8	1.764,4	1.800,6	1.698,0	1.609,6	1.578,4	1.650,3	1.690,0
Vervaardiging van informaticaproducten en van elektronische en optische producten (CI)	236,8	250,2	217,2	236,5	323,7	319,2	307,4	330,7	362,5	398,6
Vervaardiging van elektrische apparatuur (CJ)	412,3	477,9	466,7	498,5	459,8	403,8	391,8	390,1	467,8	502,8
Vervaardiging van machines, apparaten en werktuigen n.e.g. (CK)	828,2	815,8	692,6	741,2	905,8	828,7	779,4	875,2	717,1	683,6
Vervaardiging van transportmiddelen (CL)	486,3	437,7	419,1	462,2	553,0	629,1	645,0	726,5	752,0	772,5
Vervaardiging van meubelen en overige industrie, reparatie en installatie van machines en apparaten (CM)	292,2	284,2	359,2	408,9	443,3	471,8	509,7	545,0	696,5	693,8
Productie en distributie van elektriciteit, gas, stoom en gekoelde lucht (DD)	1.423,7	1.547,3	1.498,6	1.519,0	1.736,8	1.565,2	1.570,9	1.396,1	1.342,0	1.442,8
Distributie van water; afval- en afvalwaterbeheer en sanering (EE)	643,2	646,2	777,0	851,0	928,3	975,6	974,6	1.011,7	1.042,6	1.080,9
Bouwnijverheid (FF)	4.137,0	4.499,2	4.394,8	4.425,5	4.908,2	4.951,0	4.812,0	4.825,5	4.692,4	4.769,9
Groot- en detailhandel; reparatie van auto's en motorfietsen (GG)	8.226,1	8.703,9	8.275,3	8.477,4	8.851,7	8.737,5	8.850,8	9.083,4	9.463,2	9.716,0
Vervoer en opslag (HH)	4.139,1	4.171,4	4.134,9	4.142,1	4.320,2	4.338,7	4.378,7	4.297,4	4.350,4	4.327,4
Verschaffen van accommodatie en maaltijden (II)	1.113,3	1.206,5	1.189,3	1.287,4	1.378,3	1.385,5	1.432,0	1.498,7	1.546,2	1.586,4
Uitgeverijen, audiovisuele diensten en uitzendingen (JA)	316,3	328,6	337,2	337,3	379,1	382,4	373,6	385,5	369,5	357,9
Telecommunicatie (JB)	923,5	1.053,1	1.040,7	1.222,6	946,9	952,2	889,6	621,1	685,5	663,1
Informaticadiensten en dienstverlenende activiteiten op gebied van informatie (JC)	535,4	615,3	638,6	727,7	1.024,1	1.164,5	895,2	945,9	1.097,4	1.219,0
Financiële activiteiten en verzekeringen (KK)	1.974,8	1.942,3	2.252,6	2.786,4	2.822,0	2.734,8	2.761,5	3.034,7	3.154,6	3.369,6
Exploitatie van en handel in onroerend goed (LL)	8.335,4	8.584,6	8.286,1	8.356,1	8.452,2	8.476,4	8.367,6	8.503,2	8.517,8	8.664,6
Rechtskundige en boekhoudkundige dienstverlening, hoofdkantoren, adviesbureaus, architecten en ingenieurs; technische testen en toetsen (MA)	4.004,1	4.383,6	4.200,8	4.467,7	4.832,8	4.959,5	5.187,1	5.376,5	5.560,1	5.718,6
Speur- en ontwikkelingswerk op wetenschappelijk gebied (MB)	234,1	279,9	377,1	392,5	387,0	396,5	424,7	461,3	550,1	692,1
Reclamewezen en marktonderzoek; overige gespecialiseerde wetenschappelijke en technische activiteiten (MC)	473,3	479,3	395,9	386,1	378,5	356,9	426,2	429,3	444,9	480,9
Administratieve en ondersteunende diensten (NN)	2.095,8	2.189,9	1.938,3	2.118,8	2.358,1	2.323,1	2.413,1	2.672,6	2.806,6	3.018,5
Openbaar bestuur en defensie; verplichte sociale verzekeringen (OO)	6.652,7	6.936,5	7.066,0	7.224,6	7.441,0	7.694,0	7.980,8	8.066,1	8.015,8	8.301,3
Onderwijs (PP)	6.063,5	6.452,2	6.850,4	7.090,2	7.439,0	7.728,4	7.951,6	7.980,5	8.102,7	8.263,9
Menselijke gezondheidszorg (QA)	3.977,3	4.332,9	4.685,6	4.776,7	4.994,0	5.201,8	5.284,9	5.385,3	5.376,9	5.504,5
Maatschappelijke dienstverlening (QB)	1.881,9	2.013,0	2.106,2	2.214,7	2.339,9	2.467,2	2.566,6	2.683,0	2.741,0	2.850,7
Kunst, amusement en recreatie (RR)	537,0	582,9	495,1	500,6	532,4	557,4	566,7	608,5	594,5	604,6
Overige diensten (SS)	929,9	984,0	1.002,0	1.010,1	1.064,8	1.088,8	1.130,8	1.178,2	1.151,0	1.170,6
Huishoudens als werkgever; niet-gedifferentieerde productie van goederen en diensten door huishoudens voor eigen gebruik (TT)	134,8	125,2	110,7	88,2	69,7	70,2	53,7	52,0	54,9	53,7
Totale bruto toegevoegde waarde (B.1g)	72.326,9	75.796,7	73.943,0	77.954,0	80.272,4	81.149,9	81.867,5	83.527,1	85.110,7	87.676,0

Bron: INR

3.4 ECONOMISCHE STRUCTUUR VAN DE GEWESTEN OP GROND VAN DE BRUTO TOEGEVOEGDE WAARDE TEGEN BASISPRIJZEN, TEGEN LOPENDE PRIJZEN - RESULTATEN PER NUTS 1 - A38 (VERVOLG)

3.4.4 EXTRAREGIONAAL GEBIED - ABSOLUTE CIJFERS

(miljoenen euro's)

	2007	2008	2009	2010	2011	2012	2013	2014	2015	2016
Landbouw, bosbouw en visserij (AA)	-	-	-	-	-	-	-	-	-	-
Winning van delfstoffen (BB)	-	-	-	-	-	-	-	-	-	-
Vervaardiging van voedingsmiddelen, dranken en tabaksproducten (CA)	-	-	-	-	-	-	-	-	-	-
Vervaardiging van textiel, kleding, leer en producten van leer (CB)	-	-	-	-	-	-	-	-	-	-
Houtindustrie, vervaardiging van papier en papierwaren, drukkerijen (CC)	-	-	-	-	-	-	-	-	-	-
Vervaardiging van cokes en geraffineerde aardolieproducten (CD)	-	-	-	-	-	-	-	-	-	-
Vervaardiging van chemische producten (CE)	-	-	-	-	-	-	-	-	-	-
Vervaardiging van farmaceutische grondstoffen en producten (CF)	-	-	-	-	-	-	-	-	-	-
Vervaardiging van producten van rubber en kunststof en van anderen niet-metaalhoudende minerale producten (CG)	-	-	-	-	-	-	-	-	-	-
Vervaardiging van metalen in primaire vorm en van producten van metaal, exclusief machines en apparaten (CH)	-	-	-	-	-	-	-	-	-	-
Vervaardiging van informaticaproducten en van elektronische en optische producten (CI)	-	-	-	-	-	-	-	-	-	-
Vervaardiging van elektrische apparatuur (CJ)	-	-	-	-	-	-	-	-	-	-
Vervaardiging van machines, apparaten en werktuigen n.e.g. (CK)	-	-	-	-	-	-	-	-	-	-
Vervaardiging van transportmiddelen (CL)	-	-	-	-	-	-	-	-	-	-
Vervaardiging van meubelen en overige industrie, reparatie en installatie van machines en apparaten (CM)	-	-	-	-	-	-	-	-	-	-
Productie en distributie van elektriciteit, gas, stoom en gekoelde lucht (DD)	-	-	-	-	-	-	-	-	-	-
Distributie van water; afval- en afvalwaterbeheer en sanering (EE)	-	-	-	-	-	-	-	-	-	-
Bouwnijverheid (FF)	-	-	-	-	-	-	-	-	-	-
Groot- en detailhandel; reparatie van auto's en motorfietsen (GG)	-	-	-	-	-	-	-	-	-	-
Vervoer en opslag (HH)	-	-	-	-	-	-	-	-	-	-
Verschaffen van accommodatie en maaltijden (II)	-	-	-	-	-	-	-	-	-	-
Uitgeverijen, audiovisuele diensten en uitzendingen (JA)	-	-	-	-	-	-	-	-	-	-
Telecommunicatie (JB)	-	-	-	-	-	-	-	-	-	-
Informaticadiensten en dienstverlenende activiteiten op gebied van informatie (JC)	-	-	-	-	-	-	-	-	-	-
Financiële activiteiten en verzekeringen (KK)	-	-	-	-	-	-	-	-	-	-
Exploitatie van en handel in onroerend goed (LL)	-	-	-	-	-	-	-	-	-	-
Rechtskundige en boekhoudkundige dienstverlening, hoofdkantoren, adviesbureaus, architecten en ingenieurs; technische testen en toetsen (MA)	-	-	-	-	-	-	-	-	-	-
Speur- en ontwikkelingswerk op wetenschappelijk gebied (MB)	-	-	-	-	-	-	-	-	-	-
Reclamewezen en marktonderzoek; overige gespecialiseerde wetenschappelijke en technische activiteiten (MC)	-	-	-	-	-	-	-	-	-	-
Administratieve en ondersteunende diensten (NN)	-	-	-	-	-	-	-	-	-	-
Openbaar bestuur en defensie; verplichte sociale verzekeringen (OO)	159,9	166,1	173,1	218,9	227,0	238,4	242,5	240,9	231,2	164,4
Onderwijs (PP)	0,0	0,0	0,0	0,0	0,0	0,0	0,0	0,0	0,0	-
Menselijke gezondheidszorg (QA)	-	-	-	-	-	-	-	-	-	-
Maatschappelijke dienstverlening (QB)	-	-	-	-	-	-	-	-	-	-
Kunst, amusement en recreatie (RR)	-	-	-	-	-	-	-	-	-	-
Overige diensten (SS)	-	-	-	-	-	-	-	-	-	-
Huishoudens als werkgever; niet-gediffe-rentieerde productie van goederen en diensten door huishoudens voor eigen gebruik (TT)	-	-	-	-	-	-	-	-	-	-
Totale bruto toegevoegde waarde (B.1g)	159,9	166,1	173,1	218,9	227,0	238,4	242,5	240,9	231,2	164,4

Bron: INR

3.4 ECONOMISCHE STRUCTUUR VAN DE GEWESTEN OP GROND VAN DE BRUTO TOEGEVOEGDE WAARDE TEGEN BASISPRIJZEN, TEGEN LOPENDE PRIJZEN - RESULTATEN PER NUTS 1 - A38 (VERVOLG)

3.4.5 HET RIJK - ABSOLUTE CIJFERS

(miljoenen euro's)

	2007	2008	2009	2010	2011	2012	2013	2014	2015	2016
Landbouw, bosbouw en visserij (AA)	3.050,7	2.506,5	2.265,2	2.783,6	2.441,1	3.040,0	2.699,2	2.597,7	2.803,9	2.610,0
Winning van delfstoffen (BB)	330,0	340,1	254,4	248,7	271,5	243,7	225,1	279,9	221,6	229,0
Vervaardiging van voedingsmiddelen, dranken en tabaksproducten (CA)	6.580,0	6.676,1	7.209,4	6.921,4	6.893,1	7.226,6	7.575,2	7.745,1	8.026,4	8.162,8
Vervaardiging van textiel, kleding, leer en producten van leer (CB)	2.131,0	1.879,9	1.516,6	1.574,4	1.459,7	1.394,1	1.390,1	1.433,6	1.479,4	1.530,5
Houtindustrie, vervaardiging van papier en papierwaren, drukkerijen (CC)	3.441,0	3.270,3	2.970,2	2.887,4	2.966,1	2.918,4	2.748,3	2.832,3	2.804,3	2.814,9
Vervaardiging van cokes en geraffineerde aardolieproducten (CD)	1.961,5	1.717,6	549,4	1.239,0	788,8	1.233,9	959,6	940,9	2.129,5	1.882,5
Vervaardiging van chemische producten (CE)	7.396,1	6.936,0	6.797,9	7.424,8	7.635,0	7.602,1	7.621,9	8.139,5	9.171,9	8.872,5
Vervaardiging van farmaceutische grondstoffen en producten (CF)	4.701,4	4.973,5	4.759,4	5.806,6	4.985,2	5.406,7	6.066,9	6.107,8	5.918,6	6.676,2
Vervaardiging van producten van rubber en kunststof en van anderen niet-metaalhoudende minerale producten (CG)	4.717,7	4.560,5	4.268,8	4.233,9	4.412,9	4.214,5	4.106,8	4.190,3	4.430,0	4.587,5
Vervaardiging van metalen in primaire vorm en van producten van metaal, exclusief machines en apparaten (CH)	8.688,0	7.917,3	5.701,4	6.278,7	6.549,4	6.248,0	6.160,5	6.117,4	6.306,2	6.536,5
Vervaardiging van informaticaproducten en van elektronische en optische producten (CI)	1.870,2	1.653,1	966,3	1.080,1	1.171,1	1.223,2	1.200,1	1.238,2	1.251,0	1.343,7
Vervaardiging van elektrische apparatuur (CJ)	1.449,9	1.607,2	1.637,4	1.735,1	1.673,9	1.469,4	1.426,5	1.449,1	1.374,3	1.422,4
Vervaardiging van machines, apparaten en werktuigen n.e.g. (CK)	3.566,0	3.636,9	2.806,6	3.107,1	3.573,0	3.550,1	3.432,1	3.613,2	3.507,6	3.708,0
Vervaardiging van transportmiddelen (CL)	3.699,3	3.595,2	2.879,2	3.198,0	3.504,4	3.594,9	3.588,1	3.662,0	3.217,1	3.261,9
Vervaardiging van meubelen en overige industrie, reparatie en installatie van machines en apparaten (CM)	1.837,2	1.876,7	2.588,5	2.582,8	2.788,7	2.727,9	2.789,2	2.849,4	3.043,7	3.059,3
Productie en distributie van elektriciteit, gas, stoom en gekoelde lucht (DD)	5.459,6	6.047,2	5.969,6	6.177,9	6.815,1	5.724,3	5.856,0	5.202,0	5.395,4	5.783,9
Distributie van water; afval- en afvalwaterbeheer en sanering (EE)	2.353,2	2.323,9	2.717,2	3.053,3	3.206,8	3.428,2	3.359,9	3.450,7	3.552,0	3.679,7
Bouwnijverheid (FF)	16.711,0	18.056,7	17.938,0	18.129,2	19.456,1	19.633,0	19.488,7	19.562,0	19.643,0	20.102,2
Groot- en detailhandel; reparatie van auto's en motorfietsen (GG)	41.028,7	41.928,0	39.649,6	41.487,2	42.758,1	43.192,6	43.373,1	44.147,9	44.928,2	46.028,2
Vervoer en opslag (HH)	18.774,0	19.623,4	19.080,2	19.353,2	19.844,3	19.885,0	19.602,2	19.740,5	20.738,5	20.492,2
Verschaffen van accommodatie en maaltijden (II)	5.351,7	5.717,2	5.464,6	5.837,7	6.148,7	6.202,9	6.426,9	6.783,6	6.991,8	7.190,5
Uitgeverijen, audiovisuele diensten en uitzendingen (JA)	2.352,2	2.468,7	2.629,0	2.742,8	2.838,4	2.903,9	2.984,1	2.990,0	2.990,0	3.007,4
Telecommunicatie (JB)	5.451,5	5.401,4	5.586,7	5.714,1	5.442,3	5.503,7	5.105,7	4.823,0	5.096,0	4.911,7
Informaticadiensten en dienstverlenende activiteiten op gebied van informatie (JC)	4.675,5	5.020,3	5.202,2	5.484,9	6.035,3	6.569,2	6.466,3	6.746,2	7.141,4	7.729,9
Financiële activiteiten en verzekeringen (KK)	15.780,4	15.085,5	17.850,6	20.097,8	21.396,4	21.896,1	21.516,7	21.398,1	21.973,8	23.499,8
Exploitatie van en handel in onroerend goed (LL)	28.117,2	29.125,7	28.467,2	28.796,4	29.628,4	30.058,5	30.007,7	31.157,2	31.747,8	32.277,1
Rechtskundige en boekhoudkundige dienstverlening, hoofdkantoren, adviesbureaus, architecten en ingenieurs; technische testen en toetsen (MA)	21.439,3	22.972,7	24.234,9	24.886,5	26.560,0	27.211,8	29.034,3	29.961,5	30.756,3	31.698,1
Speur- en ontwikkelingswerk op wetenschappelijk gebied (MB)	857,2	995,3	1.208,4	1.189,1	1.214,7	1.256,5	1.406,0	1.534,0	1.608,6	1.824,6
Reclamewezen en marktonderzoek; overige gespecialiseerde wetenschappelijke en technische activiteiten (MC)	2.474,3	2.581,7	2.189,6	2.196,4	2.230,6	2.236,5	2.311,5	2.399,6	2.502,4	2.578,5
Administratieve en ondersteunende diensten (NN)	12.855,0	13.417,6	11.545,7	12.448,5	13.578,2	13.940,2	14.388,0	15.473,9	16.576,6	17.440,9
Openbaar bestuur en defensie; verplichte sociale verzekeringen (OO)	22.657,1	23.737,9	24.460,7	25.139,6	26.132,5	27.191,4	28.251,0	28.714,0	28.607,4	29.579,7
Onderwijs (PP)	19.406,9	20.760,1	21.321,3	22.007,9	23.183,0	24.188,0	24.783,0	25.218,3	25.799,2	26.404,4
Menselijke gezondheidszorg (QA)	13.464,3	14.512,1	15.430,7	15.742,1	16.303,9	17.098,6	17.450,1	17.898,1	17.844,0	18.283,4
Maatschappelijke dienstverlening (QB)	6.658,3	7.149,3	7.476,6	7.792,4	8.267,0	8.760,7	9.187,1	9.496,4	9.636,9	10.014,6
Kunst, amusement en recreatie (RR)	2.049,2	2.145,8	1.992,6	2.059,8	2.232,1	2.348,1	2.337,9	2.426,3	2.563,5	2.638,0
Overige diensten (SS)	4.093,4	4.272,9	4.510,9	4.646,7	4.822,3	4.908,7	5.143,0	5.317,6	5.261,4	5.339,7
Huishoudens als werkgever; niet-gedifferentieerde productie van goederen en diensten door huishoudens voor eigen gebruik (TT)	529,7	518,6	499,1	448,5	436,1	466,0	407,7	413,9	432,0	433,4
Totale bruto toegevoegde waarde (B.1g)	307.959,7	317.008,9	312.596,1	326.533,6	339.644,2	346.697,4	350.876,5	358.051,2	367.471,7	377.635,6

Bron: INR

4. Beloning van werknemers

4.1 BELONING VAN WERKNEMERS, TEGEN LOPENDE PRIJZEN - TOTALE ECONOMIE (S.1)

	2007	2008	2009	2010	2011	2012	2013	2014	2015	2016
Brussels Hoofdstedelijk Gewest	**33.299,3**	**34.525,3**	**35.245,0**	**35.708,1**	**37.301,7**	**38.324,8**	**39.070,6**	**39.404,6**	**39.192,2**	**39.405,5**
Vlaams Gewest	**95.238,9**	**100.955,5**	**100.831,1**	**102.939,0**	**107.461,3**	**111.573,3**	**113.679,4**	**115.669,0**	**117.255,7**	**118.941,2**
Antwerpen (provincie)	31.067,5	32.869,9	32.743,3	33.526,9	34.583,9	35.789,0	36.491,8	36.925,3	37.468,5	37.873,0
Antwerpen (arrondissement)	19.069,1	20.069,8	19.897,7	20.656,0	21.136,4	21.814,3	22.229,1	22.485,9	22.517,3	22.813,4
Mechelen	5.298,1	5.656,3	5.823,7	5.660,0	5.865,6	6.038,0	6.181,7	6.296,5	6.686,0	6.703,1
Turnhout	6.700,3	7.143,8	7.021,9	7.210,9	7.581,9	7.936,7	8.081,0	8.142,9	8.265,2	8.356,5
Limburg	10.873,6	11.403,6	11.294,1	11.624,3	12.248,6	12.554,8	12.821,6	13.324,9	13.218,8	13.343,5
Hasselt	6.697,2	6.995,1	6.953,8	7.228,4	7.586,6	7.740,8	7.981,2	8.363,4	8.136,5	8.259,6
Maaseik	2.543,4	2.677,4	2.614,5	2.604,3	2.764,5	2.835,3	2.856,4	2.906,6	2.989,7	2.988,1
Tongeren	1.633,0	1.731,1	1.725,8	1.791,6	1.897,5	1.978,7	1.984,0	2.054,9	2.092,6	2.095,8
Oost-Vlaanderen	19.237,5	20.477,0	20.580,9	21.061,4	22.207,1	23.059,7	23.603,7	24.022,9	24.665,2	25.204,9
Aalst	2.619,1	2.743,4	2.781,1	2.790,1	2.895,6	3.063,5	3.135,1	3.155,0	3.223,8	3.289,8
Dendermonde	1.822,6	1.941,6	1.948,7	1.992,0	2.163,7	2.253,1	2.264,3	2.258,7	2.323,2	2.368,1
Eeklo	795,5	843,5	842,2	885,4	924,2	969,3	964,3	995,6	1.005,0	1.026,9
Gent	9.603,3	10.318,5	10.384,3	10.665,1	11.231,3	11.579,9	12.014,5	12.353,2	12.632,1	12.903,6
Oudenaarde	1.347,9	1.397,9	1.367,9	1.403,7	1.452,5	1.541,3	1.532,9	1.511,3	1.531,2	1.563,3
Sint-Niklaas	3.049,1	3.232,1	3.256,7	3.325,1	3.539,8	3.652,6	3.692,6	3.749,1	3.949,9	4.053,2
Vlaams-Brabant	18.042,4	19.224,3	19.286,0	19.443,3	20.286,5	21.272,1	21.553,1	21.845,9	22.211,0	22.378,7
Halle-Vilvoorde	11.469,0	12.257,9	12.240,4	12.305,8	12.841,9	13.395,5	13.547,9	13.750,4	14.036,8	14.077,3
Leuven	6.573,4	6.966,4	7.045,6	7.137,5	7.444,6	7.876,6	8.005,2	8.095,5	8.174,2	8.301,4
West-Vlaanderen	16.017,9	16.980,7	16.926,8	17.283,1	18.135,2	18.897,7	19.209,2	19.550,0	19.692,2	20.141,1
Brugge	4.112,1	4.420,6	4.415,7	4.527,6	4.752,6	4.924,7	4.991,5	4.997,1	5.007,5	5.141,8
Diksmuide	417,3	427,1	437,3	435,1	464,9	479,2	488,4	514,1	502,3	517,5
Ieper	1.253,8	1.333,1	1.338,2	1.348,4	1.428,8	1.455,7	1.504,1	1.531,6	1.564,4	1.608,7
Kortrijk	4.495,3	4.736,6	4.714,6	4.844,4	5.061,1	5.278,0	5.391,4	5.471,6	5.541,6	5.640,2
Oostende	1.579,4	1.681,4	1.626,4	1.653,8	1.716,8	1.834,2	1.872,5	1.871,7	1.913,9	1.960,2
Roeselare	2.230,7	2.379,8	2.378,9	2.426,7	2.566,6	2.696,4	2.700,4	2.864,6	2.840,5	2.901,6
Tielt	1.269,1	1.314,1	1.305,9	1.328,7	1.386,0	1.457,7	1.473,8	1.502,9	1.517,7	1.540,0
Veurne	660,2	688,0	709,8	718,4	758,4	771,8	787,1	796,4	804,3	831,1
Waals Gewest	**40.212,8**	**42.730,2**	**43.391,0**	**44.385,2**	**46.659,3**	**48.193,3**	**49.303,4**	**49.559,7**	**49.887,0**	**50.651,0**
Waals-Brabant	5.585,4	6.004,1	6.143,4	6.302,8	6.683,2	6.908,9	7.187,3	7.318,1	7.465,9	7.606,8
Henegouwen	13.972,9	14.819,2	14.929,7	15.223,1	15.993,1	16.502,9	16.850,2	16.868,7	17.007,9	17.169,7
Aat	636,5	680,9	690,0	719,7	768,9	784,7	816,8	826,8	838,6	855,2
Charleroi	5.454,3	5.762,0	5.744,2	5.852,1	6.145,1	6.332,8	6.403,4	6.417,4	6.394,2	6.409,8
Bergen	2.631,5	2.777,3	2.751,0	2.810,7	2.962,9	3.057,2	3.154,8	3.207,9	3.289,1	3.299,8
Moeskroen	899,1	941,4	948,7	974,0	1.025,5	1.057,9	1.103,1	1.130,3	1.174,7	1.205,9
Zinnik	1.696,6	1.819,3	1.878,1	1.892,8	1.958,0	2.041,4	2.104,0	2.001,5	2.021,6	2.066,5
Thuin	903,1	976,5	1.000,0	1.023,7	1.092,4	1.128,1	1.125,4	1.130,8	1.145,1	1.146,2
Doornik	1.751,8	1.861,8	1.917,7	1.950,1	2.040,3	2.100,8	2.142,7	2.154,0	2.144,6	2.186,3
Luik (provincie)	12.743,8	13.540,4	13.685,0	13.937,9	14.602,3	15.078,9	15.379,9	15.418,8	15.461,9	15.692,1
Hoei	1.024,4	1.091,7	1.116,0	1.112,8	1.197,7	1.267,2	1.292,8	1.300,3	1.299,1	1.317,6
Luik (arrondissement)	8.260,4	8.818,1	8.861,8	9.070,3	9.472,3	9.699,4	9.883,8	9.925,4	9.939,5	10.102,1
Verviers	3.000,4	3.133,6	3.186,2	3.240,8	3.384,8	3.501,9	3.575,0	3.558,1	3.583,5	3.622,7
Borgworm	458,6	497,0	521,0	514,0	547,5	610,4	628,3	635,0	639,8	649,7
Luxemburg	2.747,4	2.881,4	2.957,8	3.035,6	3.225,4	3.321,7	3.366,5	3.393,9	3.441,3	3.516,2
Aarlen	744,9	733,4	734,5	744,0	763,3	796,3	824,9	832,8	828,3	842,4
Bastenaken	342,3	407,5	496,2	516,0	545,3	445,6	452,2	464,2	484,3	488,1
Marche-en-Famenne	642,3	668,6	658,3	678,0	740,4	798,9	802,3	799,5	810,7	838,8
Neufchâteau	657,7	694,0	673,0	692,4	753,3	823,5	819,3	833,9	846,2	868,5
Virton	360,2	377,9	395,8	405,2	423,1	457,4	467,8	463,5	471,8	478,4
Namen (provincie)	5.163,3	5.485,1	5.675,1	5.885,8	6.155,3	6.380,9	6.519,5	6.560,2	6.510,0	6.666,2
Dinant	856,7	909,2	963,0	988,2	1.031,2	1.087,0	1.105,5	1.101,0	1.124,6	1.145,4
Namen (arrondissement)	3.858,6	4.094,5	4.231,7	4.403,0	4.590,6	4.735,9	4.843,3	4.898,6	4.819,2	4.939,9
Philippeville	448,0	481,4	480,4	494,6	533,5	558,0	570,7	560,6	566,2	580,9
Extraregionaal gebied	**144,2**	**150,4**	**156,2**	**196,7**	**203,8**	**214,1**	**218,0**	**216,4**	**206,9**	**147,3**
Het Rijk	**168.895,2**	**178.361,4**	**179.623,3**	**183.229,0**	**191.626,1**	**198.305,5**	**202.271,4**	**204.849,7**	**206.541,8**	**209.145,0**

Bron: INR

4.2 BELONING VAN WERKNEMERS, TEGEN LOPENDE PRIJZEN - RESULTATEN PER NUTS 1 - A64

4.2.1 BRUSSELS HOOFDSTEDELIJK GEWEST - ABSOLUTE CIJFERS

(miljoenen euro's)

	2007	2008	2009	2010	2011	2012	2013	2014	2015	2016
Teelt van gewassen, veeteelt, jacht en diensten in verband met deze activiteiten (01)	1,3	1,7	2,0	1,1	2,2	2,8	3,8	4,0	3,3	3,1
Bosbouw en de exploitatie van bossen (02)	0,1	0,1	0,2	0,1	0,1	0,1	0,1	0,1	0,4	0,5
Visserij en aquacultuur (03)	0,0	0,0	0,0	0,0	0,0	0,0	0,0	0,0	0,0	0,0
Mijnbouw en ondersteunende activiteiten in verband met de mijnbouw (05-09)	8,5	3,9	3,3	3,1	3,9	3,2	2,5	9,8	8,0	6,9
Vervaardiging van voedingsmiddelen, dranken en tabaksproducten (10-12)	226,1	223,0	188,4	186,7	225,0	237,0	241,2	237,3	231,2	232,0
Vervaardiging van textiel, kleding, leer en producten van leer (13-15)	81,6	80,7	76,3	75,0	19,4	17,0	17,0	21,0	15,9	16,3
Houtindustrie en vervaardiging van artikelen van hout en van kurk, exclusief meubelen; vervaardiging van artikelen van riet en van vlechtwerk (16)	10,2	10,6	10,8	10,8	10,4	10,4	9,7	9,5	9,5	9,6
Vervaardiging van papier en papierwaren (17)	26,9	23,6	19,5	19,1	22,0	34,6	33,5	22,5	13,0	12,9
Drukkerijen, reproductie van opgenomen media (18)	91,9	95,4	79,1	71,8	75,5	71,1	64,6	56,9	41,1	41,5
Vervaardiging van cokes en van geraffineerde aardolieproducten (19)	75,9	75,2	79,8	83,0	83,6	93,3	108,5	89,9	89,1	79,0
Vervaardiging van chemische producten (20)	206,0	221,8	203,5	210,6	209,8	252,8	251,4	241,9	244,1	239,4
Vervaardiging van farmaceutische grondstoffen en producten (21)	137,0	141,6	106,3	104,0	108,8	111,5	104,7	68,7	94,6	80,1
Vervaardiging van producten van rubber of kunststof (22)	10,0	9,7	9,8	8,9	8,0	9,8	8,7	10,0	10,9	14,4
Vervaardiging van andere niet-metaalhoudende minerale producten (23)	55,6	57,7	51,1	56,4	63,2	73,9	29,6	33,8	30,0	34,5
Vervaardiging van metalen in primaire vorm (24)	27,8	22,8	19,2	15,8	17,0	17,5	18,4	19,8	20,4	18,9
Vervaardiging van producten van metaal, exclusief machines en apparaten (25)	157,9	127,1	66,7	71,7	71,7	69,8	65,5	63,6	54,2	54,4
Vervaardiging van informaticaproducten en van elektronische en optische producten (26)	20,5	18,0	15,3	18,0	13,6	9,3	9,5	11,4	12,2	9,3
Vervaardiging van elektrische apparatuur (27)	62,0	69,4	21,0	16,0	15,1	15,3	41,3	38,1	17,7	14,3
Vervaardiging van machines, apparaten en werktuigen, n.e.g. (28)	133,7	140,0	78,1	72,9	96,9	69,7	51,9	39,8	15,4	14,5
Vervaardiging en assemblage van motorvoertuigen, aanhangwagens en opleggers (29)	617,1	178,2	163,0	179,5	205,8	278,3	240,5	249,8	220,7	221,2
Vervaardiging van andere transportmiddelen (30)	39,1	40,2	38,0	38,6	41,6	45,2	47,6	50,7	46,2	44,5
Vervaardiging van meubelen; overige industrie (31-32)	29,7	37,3	39,2	21,5	22,0	23,8	16,0	18,2	21,7	21,1
Reparatie en installatie van machines en apparaten (33)	100,8	102,2	276,3	188,4	183,0	176,6	204,7	176,0	158,5	159,0
Productie en distributie van elektriciteit, gas, stoom en gekoelde lucht (35)	418,5	471,9	313,0	306,2	450,8	455,7	458,7	460,6	441,2	449,5
Winning, behandeling en distributie van water (36)	112,9	125,9	143,0	150,4	144,9	100,7	99,1	101,3	99,7	89,8
Afvalwaterafvoer; inzameling, verwerking en verwijdering van afval; terugwinning; sanering en ander afvalbeheer (37-39)	32,3	38,4	157,9	165,2	170,3	177,3	188,6	197,4	195,9	204,1
Bouwnijverheid (41-43)	737,0	788,1	898,0	854,6	775,6	776,4	771,0	764,2	809,3	772,3
Groot- en detailhandel in en onderhoud en reparatie van motorvoertuigen en motorfietsen (45)	429,9	453,3	422,0	444,4	445,9	419,4	431,5	405,7	405,6	379,8
Groothandel en handelsbemiddeling, met uitzondering van de handel in motorvoertuigen en motorfietsen (46)	2.369,0	2.424,7	2.495,0	2.469,4	2.487,0	2.390,6	2.326,0	2.303,1	2.134,1	2.081,6
Detailhandel, met uitzondering van de handel in auto's en motorfietsen (47)	953,5	1.005,0	1.005,5	1.046,9	1.084,9	1.120,3	1.137,8	1.145,3	1.155,5	1.129,1
Vervoer te land en vervoer via pijpleidingen (49)	697,6	732,2	816,2	839,9	855,2	880,1	927,3	1.130,6	1.146,2	1.164,9
Vervoer over water (50)	0,0	1,2	10,9	11,8	12,1	14,1	14,0	15,4	2,8	2,4
Luchtvaart (51)	38,0	32,5	22,0	20,3	18,4	20,9	19,2	16,6	21,6	16,0
Opslag en vervoerondersteunende activiteiten (52)	615,1	632,9	735,6	758,3	802,9	826,3	865,3	646,3	609,3	603,7
Posterijen en koeriers (53)	295,4	275,2	268,2	265,9	287,5	294,8	243,9	259,1	242,4	221,7
Verschaffen van accommodatie; eet- en drinkgelegenheden (55-56)	738,5	777,0	805,6	836,9	893,3	935,0	961,2	1.007,2	1.019,4	1.000,7
Uitgeverijen (58)	133,4	142,2	128,2	109,4	115,0	114,3	108,2	138,5	169,8	159,7

4.2.1 BRUSSELS HOOFDSTEDELIJK GEWEST - ABSOLUTE CIJFERS (VERVOLG)

(miljoenen euro's)

	2007	2008	2009	2010	2011	2012	2013	2014	2015	2016
Productie van films en video- en televisieprogramma's, maken van geluidsopnamen en uitgeverijen van muziekopnamen; programmeren en uitzenden van radio- en televisieprogramma's (59-60)	406,8	420,1	426,7	444,3	445,4	465,7	467,3	465,2	447,7	458,0
Telecommunications (61)	838,5	803,6	817,5	786,7	827,8	844,6	883,6	892,3	867,1	870,4
Ontwerpen en programmeren van computerprogramma's, computerconsultancy-activiteiten en aanverwante activiteiten; dienstverlenen de activiteiten op het gebied van informatie (62-63)	751,1	852,7	923,9	925,3	974,9	995,3	1.000,8	935,8	958,6	941,4
Financiële dienstverlening, exclusief verzekeringen en pensioenfondsen (64)	3.391,3	3.554,0	3.474,6	3.336,2	3.479,8	3.480,3	3.409,8	3.313,8	3.202,7	3.177,1
Verzekeringen, herverzekeringen en pensioenfondsen, exclusief verplichte sociale verzekeringen (65)	1.129,6	1.149,6	1.258,3	1.272,3	1.318,5	1.323,7	1.394,0	1.406,2	1.358,6	1.289,0
Ondersteunende activiteiten voor verzekeringen en pensioenfondsen (66)	530,1	553,4	564,1	546,6	570,2	599,3	608,2	637,2	601,8	595,0
Exploitatie van en handel in onroerend goed (68)	206,2	222,6	250,3	244,4	255,2	267,2	267,7	277,6	285,7	288,5
Rechtskundige en boekhoudkundige dienstverlening; activiteiten van hoofdkantoren; adviesbureaus op het gebied van bedrijfsbeheer (69-70)	1.828,9	1.927,7	1.778,1	1.766,2	1.862,9	1.909,9	1.918,8	1.876,7	2.002,2	2.045,3
Architecten en ingenieurs; technische testen en toetsen (71)	283,7	300,1	339,6	356,2	361,7	377,3	387,2	432,1	455,2	455,6
Speur- en ontwikkelingswerk op wetenschappelijk gebied (72)	120,7	121,2	166,1	168,7	174,3	188,7	198,2	195,1	171,9	165,4
Reclamewezen en marktonderzoek (73)	451,4	472,9	388,7	369,2	361,2	357,8	356,6	346,3	353,9	341,1
Overige gespecialiseerde wetenschappelijke en technische activiteiten; veterinaire diensten (74-75)	20,6	24,1	40,5	39,3	41,5	44,3	44,3	49,4	46,0	44,3
Verhuur en lease (77)	80,8	82,0	71,9	66,3	63,5	67,8	65,5	122,6	142,5	136,5
Terbeschikkingstelling van personeel (78)	518,6	572,4	518,0	550,4	589,8	566,0	564,0	625,9	650,8	630,9
Reisbureaus, reisorganisatoren, reserveringsbureaus en aanverwante activiteiten (79)	69,8	77,9	77,9	77,9	76,3	80,5	84,0	79,2	79,6	79,4
Beveiligings- en opsporingsdiensten; diensten in verband met gebouwen; landschapsverzorging; administratieve en ondersteunende activiteiten ten behoeve van kantoren en overige zakelijke activiteiten (80-82)	733,5	832,5	861,7	919,5	1.046,8	1.088,9	1.139,3	1.121,7	1.149,2	1.135,2
Openbaar bestuur en defensie; verplichte sociale verzekeringen (84)	6.092,6	6.396,2	6.810,2	7.119,7	7.506,0	7.844,5	8.181,5	8.364,7	8.257,6	8.538,3
Onderwijs (85)	2.533,4	2.703,2	2.619,4	2.759,4	2.890,0	3.056,3	3.209,1	3.357,7	3.445,3	3.554,7
Menselijke gezondheidszorg (86)	1.458,6	1.535,1	1.561,7	1.607,4	1.704,5	1.778,6	1.839,1	1.869,9	1.869,3	1.929,6
Maatschappelijke dienstverlening met en zonder huisvesting (87-88)	819,7	893,5	908,1	960,7	1.024,5	1.076,6	1.105,6	1.087,6	1.085,9	1.125,2
Creatieve activiteiten, kunst en amusement; bibliotheken, archieven, musea en overige culturele activiteiten; loterijen en kansspelen (90-92)	196,3	209,2	203,9	205,8	220,7	250,5	259,7	267,3	309,0	317,6
Sport, ontspanning en recreatie (93)	85,5	107,3	109,3	122,9	104,0	110,0	121,6	117,8	122,6	124,8
Verenigingen (94)	834,0	905,4	1.129,2	1.169,4	1.201,7	1.236,1	1.288,1	1.342,2	1.357,0	1.396,1
Reparatie van computers en consumentenartikelen (95)	65,3	62,8	24,4	14,7	6,2	5,5	5,7	5,7	6,7	7,4
Overige persoonlijke diensten (96)	60,6	65,5	59,1	62,5	66,8	69,3	70,6	70,8	71,5	72,0
Huishoudens als werkgever van huishoudelijk personeel en niet-gedifferentieerde productie van goederen en diensten door particuliere huishoudens voor eigen gebruik (97-98)	100,9	99,6	93,8	83,5	85,1	91,2	77,8	79,7	82,9	84,0
Totaal	33.299,3	34.525,3	35.245,0	35.708,1	37.301,7	38.324,8	39.070,6	39.404,6	39.192,2	39.405,5

Bron: INR

4.2 BELONING VAN WERKNEMERS, TEGEN LOPENDE PRIJZEN - RESULTATEN PER NUTS 1 - A64 (VERVOLG)

4.2.2 VLAAMS GEWEST - ABSOLUTE CIJFERS

(miljoenen euro's)

	2007	2008	2009	2010	2011	2012	2013	2014	2015	2016
Teelt van gewassen, veeteelt, jacht en diensten in verband met deze activiteiten (01)	239,3	256,0	293,8	307,2	335,9	353,5	373,9	400,6	419,6	425,7
Bosbouw en de exploitatie van bossen (02)	3,6	4,4	5,5	6,4	7,3	7,0	7,0	6,7	6,4	6,8
Visserij en aquacultuur (03)	32,2	29,4	23,3	25,5	27,4	27,0	24,2	25,6	27,0	28,6
Mijnbouw en ondersteunende activiteiten in verband met de mijnbouw (05-09)	37,2	38,6	13,9	11,9	11,1	11,1	11,8	44,2	41,6	43,2
Vervaardiging van voedingsmiddelen, dranken en tabaksproducten (10-12)	2.708,5	2.804,8	2.969,8	2.945,4	3.055,0	3.222,1	3.340,9	3.355,5	3.444,4	3.470,6
Vervaardiging van textiel, kleding, leer en producten van leer (13-15)	1.186,1	1.148,7	957,4	917,9	897,9	881,1	859,3	839,6	864,2	854,3
Houtindustrie en vervaardiging van artikelen van hout en van kurk, exclusief meubelen; vervaardiging van artikelen van riet en van vlechtwerk (16)	380,4	362,0	357,1	357,8	359,2	357,5	351,8	356,6	355,1	366,2
Vervaardiging van papier en papierwaren (17)	466,6	488,3	455,8	450,6	451,3	451,1	462,6	479,2	477,6	470,8
Drukkerijen, reproductie van opgenomen media (18)	562,6	582,4	567,6	560,0	565,0	574,7	563,1	547,8	497,9	486,2
Vervaardiging van cokes en van geraffineerde aardolieproducten (19)	511,6	545,3	575,7	533,5	529,1	522,9	550,5	545,4	583,9	607,4
Vervaardiging van chemische producten (20)	2.842,3	2.915,3	2.835,7	2.917,4	3.030,6	3.078,9	3.119,0	3.175,1	3.199,3	3.169,8
Vervaardiging van farmaceutische grondstoffen en producten (21)	787,0	903,8	727,9	737,0	761,1	829,7	897,9	888,1	905,2	1.010,3
Vervaardiging van producten van rubber of kunststof (22)	1.050,4	1.077,4	1.032,3	1.051,2	1.096,5	1.096,6	1.085,9	1.081,6	1.107,0	1.112,6
Vervaardiging van andere niet-metaalhoudende minerale producten (23)	817,4	860,2	889,4	870,8	931,1	939,9	918,8	910,6	900,5	894,8
Vervaardiging van metalen in primaire vorm (24)	1.481,4	1.536,3	1.364,1	1.399,4	1.412,6	1.464,9	1.404,1	1.515,4	1.495,2	1.465,6
Vervaardiging van producten van metaal, exclusief machines en apparaten (25)	2.061,5	2.172,3	1.826,4	1.849,5	1.944,9	1.975,2	1.947,3	1.853,4	1.828,8	1.833,3
Vervaardiging van informaticaproducten en van elektronische en optische producten (26)	921,2	908,3	558,3	536,2	550,9	585,8	544,4	535,4	556,1	565,0
Vervaardiging van elektrische apparatuur (27)	645,3	694,8	768,4	750,0	742,5	712,3	668,0	652,1	651,1	616,4
Vervaardiging van machines, apparaten en werktuigen, n.e.g. (28)	1.365,7	1.527,9	1.314,1	1.304,8	1.413,3	1.433,2	1.473,0	1.470,4	1.451,2	1.448,6
Vervaardiging en assemblage van motorvoertuigen, aanhangwagens en opleggers (29)	2.368,3	2.248,7	1.633,5	1.715,2	1.786,7	1.759,5	1.913,9	2.087,2	1.546,8	1.537,4
Vervaardiging van andere transportmiddelen (30)	136,7	149,6	135,6	129,1	125,2	140,8	150,2	154,7	150,8	156,4
Vervaardiging van meubelen; overige industrie (31-32)	687,0	705,6	666,9	683,1	702,1	708,2	689,9	707,7	694,2	696,8
Reparatie en installatie van machines en apparaten (33)	275,1	304,9	672,1	683,7	728,6	743,2	740,3	801,8	789,6	786,7
Productie en distributie van elektriciteit, gas, stoom en gekoelde lucht (35)	1.002,4	1.021,7	965,6	1.015,3	1.034,8	1.009,0	992,9	968,9	948,1	966,0
Winning, behandeling en distributie van water (36)	211,9	231,8	250,7	262,3	255,1	262,1	278,1	269,7	264,6	238,3
Afvalwaterafvoer; inzameling, verwerking en verwijdering van afval; terugwinning; sanering en ander afvalbeheer (37-39)	489,2	530,8	656,4	667,6	726,8	771,0	804,2	831,7	827,7	842,6
Bouwnijverheid (41-43)	5.566,2	5.941,3	5.988,4	6.057,5	6.565,3	6.736,7	6.678,3	6.763,5	6.697,9	6.749,6
Groot- en detailhandel in en onderhoud en reparatie van motorvoertuigen en motorfietsen (45)	1.735,8	1.847,2	2.006,7	2.271,8	2.040,7	2.081,4	2.097,6	2.112,2	2.348,7	2.206,0
Groothandel en handelsbemiddeling, met uitzondering van de handel in motorvoertuigen en motorfietsen (46)	7.522,1	7.996,2	7.776,9	7.851,0	8.067,6	8.687,3	8.807,0	8.786,2	9.035,9	9.078,7
Detailhandel, met uitzondering van de handel in auto's en motorfietsen (47)	3.794,5	4.048,8	4.238,7	4.399,3	4.613,3	4.840,3	4.940,4	5.036,8	5.113,6	5.112,1
Vervoer te land en vervoer via pijpleidingen (49)	2.906,3	3.114,0	3.108,2	3.132,2	3.167,6	3.177,9	3.181,5	3.232,4	3.218,9	3.221,1
Vervoer over water (50)	144,6	170,0	155,4	163,7	172,2	170,6	161,5	166,7	160,3	158,7
Luchtvaart (51)	270,6	308,2	307,8	339,3	323,7	335,7	324,2	326,8	364,5	376,6
Opslag en vervoerondersteunende activiteiten (52)	2.744,3	2.938,7	3.236,9	3.302,5	3.324,1	3.402,3	3.344,1	3.309,7	3.451,4	3.479,0
Posterijen en koeriers (53)	956,5	1.053,5	963,5	901,0	851,0	871,8	868,8	838,3	843,6	805,8
Verschaffen van accommodatie; eet- en drinkgelegenheden (55-56)	1.431,9	1.527,8	1.571,7	1.628,2	1.735,7	1.828,7	1.902,4	2.004,0	2.088,4	2.231,3
Uitgeverijen (58)	436,6	439,0	477,1	481,0	469,4	468,3	487,2	504,0	512,7	474,4

4.2.2 VLAAMS GEWEST - ABSOLUTE CIJFERS (VERVOLG)

(miljoenen euro's)

	2007	2008	2009	2010	2011	2012	2013	2014	2015	2016
Productie van films en video- en televisieprogramma's, maken van geluidsopnamen en uitgeverijen van muziekopnamen; programmeren en uitzenden van radio- en televisieprogramma's (59-60)	168,2	188,7	198,8	198,9	218,0	209,1	210,3	213,8	213,6	211,6
Telecommunications (61)	568,8	616,2	649,1	700,1	667,1	692,2	725,6	689,5	692,2	683,2
Ontwerpen en programmeren van computerprogramma's, computerconsultancy-activiteiten en aanverwante activiteiten; dienstverlenende activiteiten op het gebied van informatie (62-63)	1.838,4	2.056,0	2.434,0	2.318,3	2.524,1	2.623,9	2.730,3	2.957,3	3.075,0	3.164,0
Financiële dienstverlening, exclusief verzekeringen en pensioenfondsen (64)	1.914,5	1.997,7	1.926,9	1.847,5	1.962,6	2.045,0	2.055,9	2.022,0	2.015,0	1.946,8
Verzekeringen, herverzekeringen en pensioenfondsen, exclusief verplichte sociale verzekeringen (65)	528,4	532,5	484,8	493,4	508,4	533,3	548,6	527,0	570,1	571,7
Ondersteunende activiteiten voor verzekeringen en pensioenfondsen (66)	511,4	548,4	587,0	599,6	645,7	674,5	702,4	719,2	754,3	770,2
Exploitatie van en handel in onroerend goed (68)	302,5	329,5	374,6	392,9	411,1	422,4	448,1	440,5	467,2	485,9
Rechtskundige en boekhoudkundige dienstverlening; activiteiten van hoofdkantoren; adviesbureaus op het gebied van bedrijfsbeheer (69-70)	2.910,7	3.052,4	3.040,5	3.038,1	3.229,7	3.364,6	3.530,0	3.643,8	3.708,8	3.771,2
Architecten en ingenieurs; technische testen en toetsen (71)	1.153,2	1.266,8	1.269,0	1.292,7	1.350,7	1.453,1	1.495,5	1.509,4	1.564,2	1.605,5
Speur- en ontwikkelingswerk op wetenschappelijk gebied (72)	329,8	379,8	409,8	434,8	448,7	438,0	476,7	510,1	539,9	463,0
Reclamewezen en marktonderzoek (73)	373,1	488,3	312,9	312,0	342,1	343,0	349,1	363,9	366,0	377,6
Overige gespecialiseerde wetenschappelijke en technische activiteiten; veterinaire diensten (74-75)	61,0	65,1	130,6	128,0	128,9	135,1	146,1	158,9	173,4	178,3
Verhuur en lease (77)	281,4	304,4	309,4	308,3	338,5	372,7	376,2	403,5	437,3	454,7
Terbeschikkingstelling van personeel (78)	3.432,6	3.533,1	3.157,8	3.584,2	3.969,7	4.089,7	4.074,8	4.452,8	4.827,8	5.138,8
Reisbureaus, reisorganisatoren, reserveringsbureaus en aanverwante activiteiten (79)	203,3	216,6	223,7	238,9	248,5	247,2	247,5	250,0	222,6	217,2
Beveiligings- en opsporingsdiensten; diensten in verband met gebouwen; landschapsverzorging; administratieve en ondersteunende activiteiten ten behoeve van kantoren en overige zakelijke activiteiten (80-82)	2.164,6	2.407,3	2.280,1	2.349,1	2.576,0	2.740,7	2.803,9	2.892,4	2.972,9	3.065,8
Openbaar bestuur en defensie; verplichte sociale verzekeringen (84)	8.207,1	8.621,0	8.792,5	8.883,0	9.137,6	9.503,0	9.903,4	10.066,8	10.025,0	10.404,0
Onderwijs (85)	9.182,5	9.897,1	10.190,8	10.423,5	11.016,6	11.463,1	11.640,5	11.812,2	12.138,2	12.407,6
Menselijke gezondheidszorg (86)	4.759,8	5.018,3	5.193,9	5.387,5	5.689,7	6.010,2	6.225,6	6.315,6	6.417,3	6.639,0
Maatschappelijke dienstverlening met en zonder huisvesting (87-88)	3.809,6	4.133,6	4.572,4	4.813,5	5.220,7	5.544,2	5.843,5	5.992,3	6.070,0	6.255,7
Creatieve activiteiten, kunst en amusement; bibliotheken, archieven, musea en overige culturele activiteiten; loterijen en kansspelen (90-92)	243,5	256,8	229,8	244,2	260,6	271,9	282,0	281,7	276,2	282,2
Sport, ontspanning en recreatie (93)	210,5	246,1	245,0	247,6	252,3	290,7	291,7	288,5	307,6	315,6
Verenigingen (94)	606,4	635,6	699,8	708,2	730,4	759,6	786,1	785,0	752,1	746,8
Reparatie van computers en consumentenartikelen (95)	88,5	91,8	98,9	115,9	91,0	104,8	105,3	68,7	70,5	70,0
Overige persoonlijke diensten (96)	314,8	344,6	375,7	385,6	398,6	417,3	438,1	436,3	434,5	425,4
Huishoudens als werkgever van huishoudelijk personeel en niet-gedifferentieerde productie van goederen en diensten door particuliere huishoudens voor eigen gebruik (97-98)	294,0	293,8	294,7	276,9	281,4	304,7	276,2	282,2	294,2	295,7
Totaal	95.238,9	100.955,5	100.831,1	102.939,0	107.461,3	111.573,3	113.679,4	115.669,0	117.255,7	118.941,2

Bron: INR

4.2 BELONING VAN WERKNEMERS, TEGEN LOPENDE PRIJZEN - RESULTATEN PER NUTS 1 - A64 (VERVOLG)

4.2.3 WAALS GEWEST - ABSOLUTE CIJFERS

(miljoenen euro's)

	2007	2008	2009	2010	2011	2012	2013	2014	2015	2016
Teelt van gewassen, veeteelt, jacht en diensten in verband met deze activiteiten (01)	46,9	48,2	52,8	55,8	63,6	71,5	71,5	74,7	83,1	86,8
Bosbouw en de exploitatie van bossen (02)	16,7	17,0	13,2	13,8	17,0	19,0	18,6	18,6	19,0	19,0
Visserij en aquacultuur (03)	1,7	1,6	1,7	0,8	1,0	1,1	1,0	1,1	1,3	1,5
Mijnbouw en ondersteunende activiteiten in verband met de mijnbouw (05-09)	113,4	118,6	115,3	115,0	124,3	120,7	117,3	111,2	95,0	92,0
Vervaardiging van voedingsmiddelen, dranken en tabaksproducten (10-12)	850,5	887,6	908,2	907,5	936,0	972,3	1.002,4	1.037,5	1.044,1	1.056,3
Vervaardiging van textiel, kleding, leer en producten van leer (13-15)	116,7	116,7	105,8	109,8	116,0	111,0	105,9	95,5	97,8	95,9
Houtindustrie en vervaardiging van artikelen van hout en van kurk, exclusief meubelen; vervaardiging van artikelen van riet en van vlechtwerk (16)	141,5	150,3	150,6	154,0	159,3	162,4	158,3	156,5	159,2	155,4
Vervaardiging van papier en papierwaren (17)	219,3	215,6	188,2	182,6	184,6	194,4	187,9	180,8	178,2	180,4
Drukkerijen, reproductie van opgenomen media (18)	152,5	162,5	154,1	144,8	143,7	142,3	129,3	120,1	122,2	118,4
Vervaardiging van cokes en van geraffineerde aardolieproducten (19)	2,8	7,1	1,5	1,3	1,3	3,0	5,6	4,4	6,2	3,2
Vervaardiging van chemische producten (20)	668,1	725,8	694,1	701,5	724,5	738,4	725,6	724,4	726,6	727,3
Vervaardiging van farmaceutische grondstoffen en producten (21)	880,0	953,5	1.002,7	957,0	1.067,5	1.106,3	1.198,3	1.145,5	1.180,2	1.276,2
Vervaardiging van producten van rubber of kunststof (22)	235,1	244,0	263,1	267,4	273,2	275,2	267,1	260,2	274,0	268,6
Vervaardiging van andere niet-metaalhoudende minerale producten (23)	711,0	721,0	666,1	667,9	710,5	731,6	776,5	755,5	709,0	711,7
Vervaardiging van metalen in primaire vorm (24)	888,7	919,6	756,9	749,0	780,3	777,0	784,3	608,0	538,0	509,7
Vervaardiging van producten van metaal, exclusief machines en apparaten (25)	768,4	841,5	713,9	708,2	751,8	773,0	722,2	702,7	708,5	699,0
Vervaardiging van informaticaproducten en van elektronische en optische producten (26)	132,8	136,4	133,6	145,2	199,9	211,0	215,0	211,6	231,8	241,9
Vervaardiging van elektrische apparatuur (27)	319,9	361,5	361,9	349,6	323,3	324,5	327,3	312,2	339,2	331,8
Vervaardiging van machines, apparaten en werktuigen, n.e.g. (28)	561,5	598,1	504,5	535,0	594,7	587,5	568,9	638,6	504,9	421,8
Vervaardiging en assemblage van motorvoertuigen, aanhangwagens en opleggers (29)	121,1	117,2	107,9	121,0	121,1	120,7	130,3	119,4	72,0	71,4
Vervaardiging van andere transportmiddelen (30)	227,7	235,5	228,0	218,1	237,5	253,6	262,3	272,7	303,4	308,5
Vervaardiging van meubelen; overige industrie (31-32)	109,1	113,6	119,9	119,2	127,4	129,1	125,7	130,0	152,5	154,4
Reparatie en installatie van machines en apparaten (33)	83,1	86,1	140,1	182,1	198,8	220,0	260,1	269,1	333,8	322,9
Productie en distributie van elektriciteit, gas, stoom en gekoelde lucht (35)	535,2	590,4	559,5	577,7	587,5	595,8	604,6	604,2	597,3	611,4
Winning, behandeling en distributie van water (36)	134,6	140,2	143,1	148,7	151,4	237,7	229,7	229,5	232,6	209,4
Afvalwaterafvoer; inzameling, verwerking en verwijdering van afval; terugwinning; sanering en ander afvalbeheer (37-39)	180,8	203,1	321,0	322,1	333,0	362,6	366,5	395,6	388,1	395,2
Bouwnijverheid (41-43)	2.258,0	2.416,1	2.405,5	2.388,9	2.654,6	2.709,1	2.690,9	2.711,7	2.591,5	2.577,3
Groot- en detailhandel in en onderhoud en reparatie van motorvoertuigen en motorfietsen (45)	654,0	682,0	721,6	738,7	781,7	808,9	798,5	798,1	800,8	783,2
Groothandel en handelsbemiddeling, met uitzondering van de handel in motorvoertuigen en motorfietsen (46)	1.630,0	1.751,7	1.707,3	1.695,3	1.750,3	1.796,2	1.781,1	1.773,2	1.876,3	1.878,9
Detailhandel, met uitzondering van de handel in auto's en motorfietsen (47)	2.053,0	2.173,7	2.241,3	2.324,1	2.441,6	2.545,7	2.603,5	2.669,2	2.733,5	2.719,1
Vervoer te land en vervoer via pijpleidingen (49)	1.187,5	1.263,2	1.285,6	1.281,6	1.274,3	1.279,1	1.315,2	1.341,5	1.345,8	1.365,2
Vervoer over water (50)	3,8	4,1	3,6	3,3	4,0	4,4	3,9	4,3	4,4	4,8
Luchtvaart (51)	39,5	53,4	58,3	52,9	53,9	59,4	56,0	56,5	58,6	67,2
Opslag en vervoerondersteunende activiteiten (52)	1.021,2	1.042,7	1.109,8	1.127,7	1.191,5	1.218,9	1.215,3	1.105,7	1.173,7	1.165,3
Posterijen en koeriers (53)	471,7	430,9	441,5	408,2	437,2	422,9	420,4	393,3	393,0	376,3
Verschaffen van accommodatie; eet- en drinkgelegenheden (55-56)	554,7	602,9	615,8	657,0	715,5	747,0	767,0	795,2	831,3	869,9
Uitgeverijen (58)	98,7	101,4	97,9	97,1	105,1	99,4	100,9	104,5	101,0	94,6

4.2.3 WAALS GEWEST - ABSOLUTE CIJFERS (VERVOLG)

(miljoenen euro's)

	2007	2008	2009	2010	2011	2012	2013	2014	2015	2016
Productie van films en video- en televisieprogramma's, maken van geluidsopnamen en uitgeverijen van muziekopnamen; programmeren en uitzenden van radio- en televisieprogramma's (59-60)	99,7	105,4	106,4	110,8	118,2	119,5	116,9	116,6	119,7	116,7
Telecommunications (61)	449,1	477,4	468,7	493,4	420,7	443,1	446,9	272,4	269,8	271,0
Ontwerpen en programmeren van computerprogramma's, computerconsultancy-activiteiten en aanverwante activiteiten; dienstverlenende activiteiten op het gebied van informatie (62-63)	313,5	384,7	404,6	417,8	458,8	473,1	451,4	482,9	504,3	523,1
Financiële dienstverlening, exclusief verzekeringen en pensioenfondsen (64)	611,3	654,3	644,0	656,0	659,2	628,5	629,3	627,5	633,7	617,0
Verzekeringen, herverzekeringen en pensioenfondsen, exclusief verplichte sociale verzekeringen (65)	208,4	218,4	224,3	224,1	219,4	240,7	246,6	235,4	234,9	240,2
Ondersteunende activiteiten voor verzekeringen en pensioenfondsen (66)	277,9	306,2	324,7	330,5	353,7	351,5	373,2	523,2	528,9	520,6
Exploitatie van en handel in onroerend goed (68)	169,9	180,9	188,3	189,9	199,8	207,7	222,3	220,9	226,5	235,3
Rechtskundige en boekhoudkundige dienstverlening; activiteiten van hoofdkantoren; adviesbureaus op het gebied van bedrijfsbeheer (69-70)	633,5	634,8	660,2	683,0	734,4	796,0	853,2	921,1	873,7	889,1
Architecten en ingenieurs; technische testen en toetsen (71)	311,9	365,7	314,4	327,2	360,3	378,4	397,7	378,6	411,0	411,7
Speur- en ontwikkelingswerk op wetenschappelijk gebied (72)	202,4	194,4	218,4	227,1	234,8	255,9	297,2	291,9	318,0	317,5
Reclamewezen en marktonderzoek (73)	134,8	125,3	87,0	77,4	79,2	86,7	86,2	90,7	93,0	95,2
Overige gespecialiseerde wetenschappelijke en technische activiteiten; veterinaire diensten (74-75)	25,2	28,1	54,4	58,0	56,5	55,8	56,0	50,6	51,1	57,5
Verhuur en lease (77)	36,1	37,5	46,3	51,3	63,7	63,5	68,0	175,4	189,9	177,8
Terbeschikkingstelling van personeel (78)	998,2	1.048,8	964,1	1.064,2	1.151,0	1.077,1	1.093,5	1.119,5	1.217,8	1.342,8
Reisbureaus, reisorganisatoren, reserveringsbureaus en aanverwante activiteiten (79)	49,2	54,0	55,2	54,0	57,1	57,9	59,5	61,2	62,2	60,3
Beveiligings- en opsporingsdiensten; diensten in verband met gebouwen; landschapsverzorging; administratieve en ondersteunende activiteiten ten behoeve van kantoren en overige zakelijke activiteiten (80-82)	696,3	796,4	838,1	920,3	1.049,6	1.146,0	1.192,9	1.213,2	1.254,2	1.310,7
Openbaar bestuur en defensie; verplichte sociale verzekeringen (84)	5.998,7	6.249,4	6.400,0	6.531,2	6.702,7	6.927,8	7.207,5	7.286,6	7.193,2	7.442,2
Onderwijs (85)	5.387,3	5.747,5	6.132,6	6.336,6	6.654,1	6.903,8	7.102,3	7.126,0	7.233,0	7.374,4
Menselijke gezondheidszorg (86)	2.632,4	2.826,8	3.001,7	3.116,6	3.270,3	3.423,4	3.541,5	3.589,8	3.628,6	3.749,3
Maatschappelijke dienstverlening met en zonder huisvesting (87-88)	1.837,8	2.024,7	2.150,4	2.283,2	2.433,2	2.545,3	2.647,2	2.722,1	2.748,7	2.840,3
Creatieve activiteiten, kunst en amusement; bibliotheken, archieven, musea en overige culturele activiteiten; loterijen en kan sspelen (90-92)	210,3	238,6	203,9	211,8	223,3	228,2	237,0	237,4	217,8	210,3
Sport, ontspanning en recreatie (93)	97,5	116,7	118,0	117,6	133,9	145,8	152,8	165,3	165,6	165,3
Verenigingen (94)	347,3	379,7	409,0	405,7	424,2	431,3	444,7	458,1	443,3	449,1
Reparatie van computers en consumentenartikelen (95)	17,6	17,8	17,0	17,3	17,6	18,1	17,7	13,3	12,1	12,7
Overige persoonlijke diensten (96)	140,5	156,7	152,8	162,2	175,1	185,4	193,3	195,2	193,2	195,3
Huishoudens als werkgever van huishoudelijk personeel en niet-gedifferentieerde productie van goederen en diensten door particuliere huishoudens voor eigen gebruik (97-98)	134,8	125,2	110,6	88,1	69,6	70,1	53,7	52,0	54,9	53,7
Totaal	40.212,8	42.730,2	43.391,0	44.385,2	46.659,3	48.193,3	49.303,4	49.559,7	49.887,0	50.651,0

Bron: INR

4.2 BELONING VAN WERKNEMERS, TEGEN LOPENDE PRIJZEN - RESULTATEN PER NUTS 1 - A64 (VERVOLG)

4.2.4 EXTRAREGIONAAL GEBIED - ABSOLUTE CIJFERS

(miljoenen euro's)

	2007	2008	2009	2010	2011	2012	2013	2014	2015	2016
Teelt van gewassen, veeteelt, jacht en diensten in verband met deze activiteiten (01)	-	-	-	-	-	-	-	-	-	-
Bosbouw en de exploitatie van bossen (02)	-	-	-	-	-	-	-	-	-	-
Visserij en aquacultuur (03)	-	-	-	-	-	-	-	-	-	-
Mijnbouw en ondersteunende activiteiten in verband met de mijnbouw (05-09)	-	-	-	-	-	-	-	-	-	-
Vervaardiging van voedingsmiddelen, dranken en tabaksproducten (10-12)	-	-	-	-	-	-	-	-	-	-
Vervaardiging van textiel, kleding, leer en producten van leer (13-15)	-	-	-	-	-	-	-	-	-	-
Houtindustrie en vervaardiging van artikelen van hout en van kurk, exclusief meubelen; vervaardiging van artikelen van riet en van vlechtwerk (16)	-	-	-	-	-	-	-	-	-	-
Vervaardiging van papier en papierwaren (17)	-	-	-	-	-	-	-	-	-	-
Drukkerijen, reproductie van opgenomen media (18)	-	-	-	-	-	-	-	-	-	-
Vervaardiging van cokes en van geraffineerde aardolieproducten (19)	-	-	-	-	-	-	-	-	-	-
Vervaardiging van chemische producten (20)	-	-	-	-	-	-	-	-	-	-
Vervaardiging van farmaceutische grondstoffen en producten (21)	-	-	-	-	-	-	-	-	-	-
Vervaardiging van producten van rubber of kunststof (22)	-	-	-	-	-	-	-	-	-	-
Vervaardiging van andere niet-metaalhoudende minerale producten (23)	-	-	-	-	-	-	-	-	-	-
Vervaardiging van metalen in primaire vorm (24)	-	-	-	-	-	-	-	-	-	-
Vervaardiging van producten van metaal, exclusief machines en apparaten (25)	-	-	-	-	-	-	-	-	-	-
Vervaardiging van informaticaproducten en van elektronische en optische producten (26)	-	-	-	-	-	-	-	-	-	-
Vervaardiging van elektrische apparatuur (27)	-	-	-	-	-	-	-	-	-	-
Vervaardiging van machines, apparaten en werktuigen, n.e.g. (28)	-	-	-	-	-	-	-	-	-	-
Vervaardiging en assemblage van motorvoertuigen, aanhangwagens en opleggers (29)	-	-	-	-	-	-	-	-	-	-
Vervaardiging van andere transportmiddelen (30)	-	-	-	-	-	-	-	-	-	-
Vervaardiging van meubelen; overige industrie (31-32)	-	-	-	-	-	-	-	-	-	-
Reparatie en installatie van machines en apparaten (33)	-	-	-	-	-	-	-	-	-	-
Productie en distributie van elektriciteit, gas, stoom en gekoelde lucht (35)	-	-	-	-	-	-	-	-	-	-
Winning, behandeling en distributie van water (36)	-	-	-	-	-	-	-	-	-	-
Afvalwaterafvoer; inzameling, verwerking en verwijdering van afval; terugwinning; sanering en ander afvalbeheer (37-39)	-	-	-	-	-	-	-	-	-	-
Bouwnijverheid (41-43)	-	-	-	-	-	-	-	-	-	-
Groot- en detailhandel in en onderhoud en reparatie van motorvoertuigen en motorfietsen (45)	-	-	-	-	-	-	-	-	-	-
Groothandel en handelsbemiddeling, met uitzondering van de handel in motorvoertuigen en motorfietsen (46)	-	-	-	-	-	-	-	-	-	-
Detailhandel, met uitzondering van de handel in auto's en motorfietsen (47)	-	-	-	-	-	-	-	-	-	-
Vervoer te land en vervoer via pijpleidingen (49)	-	-	-	-	-	-	-	-	-	-
Vervoer over water (50)	-	-	-	-	-	-	-	-	-	-
Luchtvaart (51)	-	-	-	-	-	-	-	-	-	-
Opslag en vervoerondersteunende activiteiten (52)	-	-	-	-	-	-	-	-	-	-
Posterijen en koeriers (53)	-	-	-	-	-	-	-	-	-	-
Verschaffen van accommodatie; eet- en drinkgelegenheden (55-56)	-	-	-	-	-	-	-	-	-	-
Uitgeverijen (58)	-	-	-	-	-	-	-	-	-	-

4.2.4 EXTRAREGIONAAL GEBIED - ABSOLUTE CIJFERS (VERVOLG)

(miljoenen euro's)

	2007	2008	2009	2010	2011	2012	2013	2014	2015	2016
Productie van films en video- en televisieprogramma's, maken van geluidsopnamen en uitgeverijen van muziekopnamen; programmeren en uitzenden van radio- en televisieprogramma's (59-60)	-	-	-	-	-	-	-	-	-	-
Telecommunications (61)	-	-	-	-	-	-	-	-	-	-
Ontwerpen en programmeren van computerprogramma's, computerconsultancy-activiteiten en aanverwante activiteiten; dienstverlenende activiteiten op het gebied van informatie (62-63)	-	-	-	-	-	-	-	-	-	-
Financiële dienstverlening, exclusief verzekeringen en pensioenfondsen (64)	-	-	-	-	-	-	-	-	-	-
Verzekeringen, herverzekeringen en pensioenfondsen, exclusief verplichte sociale verzekeringen (65)	-	-	-	-	-	-	-	-	-	-
Ondersteunende activiteiten voor verzekeringen en pensioenfondsen (66)	-	-	-	-	-	-	-	-	-	-
Exploitatie van en handel in onroerend goed (68)	-	-	-	-	-	-	-	-	-	-
Rechtskundige en boekhoudkundige dienstverlening; activiteiten van hoofdkantoren; adviesbureaus op het gebied van bedrijfsbeheer (69-70)	-	-	-	-	-	-	-	-	-	-
Architecten en ingenieurs; technische testen en toetsen (71)	-	-	-	-	-	-	-	-	-	-
Speur- en ontwikkelingswerk op wetenschappelijk gebied (72)	-	-	-	-	-	-	-	-	-	-
Reclamewezen en marktonderzoek (73)	-	-	-	-	-	-	-	-	-	-
Overige gespecialiseerde wetenschappelijke en technische activiteiten; veterinaire diensten (74-75)	-	-	-	-	-	-	-	-	-	-
Verhuur en lease (77)	-	-	-	-	-	-	-	-	-	-
Terbeschikkingstelling van personeel (78)	-	-	-	-	-	-	-	-	-	-
Reisbureaus, reisorganisatoren, reserveringsbureaus en aanverwante activiteiten (79)	-	-	-	-	-	-	-	-	-	-
Beveiligings- en opsporingsdiensten; diensten in verband met gebouwen; landschapsverzorging; administratieve en ondersteunende activiteiten ten behoeve van kantoren en overige zakelijke activiteiten (80-82)	-	-	-	-	-	-	-	-	-	-
Openbaar bestuur en defensie; verplichte sociale verzekeringen (84)	144,2	150,4	156,2	196,7	203,8	214,1	218,0	216,4	206,9	147,3
Onderwijs (85)	0,0	0,0	0,0	0,0	0,0	0,0	0,0	-	-	-
Menselijke gezondheidszorg (86)	-	-	-	-	-	-	-	-	-	-
Maatschappelijke dienstverlening met en zonder huisvesting (87-88)	-	-	-	-	-	-	-	-	-	-
Creatieve activiteiten, kunst en amusement; bibliotheken, archieven, musea en overige culturele activiteiten; loterijen en kansspelen (90-92)	-	-	-	-	-	-	-	-	-	-
Sport, ontspanning en recreatie (93)	-	-	-	-	-	-	-	-	-	-
Verenigingen (94)	-	-	-	-	-	-	-	-	-	-
Reparatie van computers en consumentenartikelen (95)	-	-	-	-	-	-	-	-	-	-
Overige persoonlijke diensten (96)	-	-	-	-	-	-	-	-	-	-
Huishoudens als werkgever van huishoudelijk personeel en niet-gedifferentieerde productie van goederen en diensten door particuliere huishoudens voor eigen gebruik (97-98)	-	-	-	-	-	-	-	-	-	-
Totaal	144,2	150,4	156,2	196,7	203,8	214,1	218,0	216,4	206,9	147,3

Bron: INR

4.2 BELONING VAN WERKNEMERS, TEGEN LOPENDE PRIJZEN - RESULTATEN PER NUTS 1 - A64 (VERVOLG)

4.2.5 HET RIJK - ABSOLUTE CIJFERS

(miljoenen euro's)

	2007	2008	2009	2010	2011	2012	2013	2014	2015	2016
Teelt van gewassen, veeteelt, jacht en diensten in verband met deze activiteiten (01)	287,5	305,9	348,6	364,1	401,7	427,8	449,2	479,3	506,0	515,6
Bosbouw en de exploitatie van bossen (02)	20,4	21,5	18,9	20,3	24,4	26,1	25,7	25,4	25,8	26,3
Visserij en aquacultuur (03)	33,9	31,0	25,0	26,3	28,4	28,1	25,2	26,7	28,3	30,1
Mijnbouw en ondersteunende activiteiten in verband met de mijnbouw (05-09)	159,1	161,1	132,5	130,0	139,3	135,0	131,6	165,2	144,6	142,1
Vervaardiging van voedingsmiddelen, dranken en tabaksproducten (10-12)	3.785,1	3.915,4	4.066,4	4.039,6	4.216,0	4.431,4	4.584,5	4.630,3	4.719,7	4.758,9
Vervaardiging van textiel, kleding, leer en producten van leer (13-15)	1.384,4	1.346,1	1.139,5	1.102,7	1.033,3	1.009,1	982,2	956,1	977,9	966,5
Houtindustrie en vervaardiging van artikelen van hout en van kurk, exclusief meubelen; vervaardiging van artikelen van riet en van vlechtwerk (16)	532,1	522,9	518,5	522,6	528,9	530,3	519,8	522,6	523,8	531,2
Vervaardiging van papier en papierwaren (17)	712,8	727,5	663,5	652,3	657,9	680,1	684,0	682,5	668,8	664,1
Drukkerijen, reproductie van opgenomen media (18)	807,0	840,3	800,8	776,6	784,2	788,1	757,0	724,8	661,2	646,1
Vervaardiging van cokes en van geraffineerde aardolieproducten (19)	590,3	627,6	657,0	617,8	614,0	619,2	664,6	639,7	679,2	689,6
Vervaardiging van chemische producten (20)	3.716,4	3.862,9	3.733,3	3.829,5	3.964,9	4.070,1	4.096,0	4.141,4	4.170,0	4.136,5
Vervaardiging van farmaceutische grondstoffen en producten (21)	1.804,0	1.998,9	1.836,9	1.798,0	1.937,4	2.047,5	2.200,9	2.102,3	2.180,0	2.366,6
Vervaardiging van producten van rubber of kunststof (22)	1.295,5	1.331,1	1.305,2	1.327,5	1.377,7	1.381,6	1.361,7	1.351,8	1.391,9	1.395,6
Vervaardiging van andere niet-metaalhoudende minerale producten (23)	1.584,0	1.638,9	1.606,6	1.595,1	1.704,8	1.745,4	1.724,9	1.699,9	1.639,5	1.641,0
Vervaardiging van metalen in primaire vorm (24)	2.397,9	2.478,7	2.140,2	2.164,2	2.209,9	2.259,4	2.206,8	2.143,2	2.053,6	1.994,2
Vervaardiging van producten van metaal, exclusief machines en apparaten (25)	2.987,8	3.140,9	2.607,0	2.629,4	2.768,4	2.818,0	2.735,0	2.619,7	2.591,5	2.586,7
Vervaardiging van informaticaproducten en van elektronische en optische producten (26)	1.074,5	1.062,7	707,2	699,4	764,4	806,1	768,9	758,4	800,1	816,2
Vervaardiging van elektrische apparatuur (27)	1.027,2	1.125,7	1.151,3	1.115,6	1.080,9	1.052,1	1.036,6	1.002,4	1.008,0	962,5
Vervaardiging van machines, apparaten en werktuigen, n.e.g. (28)	2.060,9	2.266,0	1.896,7	1.912,7	2.104,9	2.090,4	2.093,8	2.148,8	1.971,5	1.884,9
Vervaardiging en assemblage van motorvoertuigen, aanhangwagens en opleggers (29)	3.106,5	2.544,1	1.904,4	2.015,7	2.113,6	2.158,5	2.284,7	2.456,4	1.839,5	1.830,0
Vervaardiging van andere transportmiddelen (30)	403,5	425,3	401,6	385,8	404,3	439,6	460,1	478,1	500,4	509,4
Vervaardiging van meubelen; overige industrie (31-32)	825,8	856,5	826,0	823,8	851,5	861,1	831,6	855,9	868,4	872,3
Reparatie en installatie van machines en apparaten (33)	459,0	493,2	1.088,5	1.054,2	1.110,4	1.139,8	1.205,1	1.246,9	1.281,9	1.268,6
Productie en distributie van elektriciteit, gas, stoom en gekoelde lucht (35)	1.956,1	2.084,0	1.838,1	1.899,2	2.073,1	2.060,5	2.056,2	2.033,7	1.986,6	2.026,9
Winning, behandeling en distributie van water (36)	459,4	497,9	536,8	561,4	551,4	600,5	606,9	600,5	596,9	537,5
Afvalwaterafvoer; inzameling, verwerking en verwijdering van afval; terugwinning; sanering en ander afvalbeheer (37-39)	702,3	772,3	1.135,3	1.154,9	1.230,1	1.310,9	1.359,3	1.424,7	1.411,7	1.441,9
Bouwnijverheid (41-43)	8.561,2	9.145,5	9.291,9	9.301,0	9.995,5	10.222,2	10.140,2	10.239,4	10.098,7	10.099,2
Groot- en detailhandel in en onderhoud en reparatie van motorvoertuigen en motorfietsen (45)	2.819,7	2.982,5	3.150,3	3.454,9	3.268,3	3.309,7	3.327,6	3.316,0	3.555,1	3.369,0
Groothandel en handelsbemiddeling, met uitzondering van de handel in motorvoertuigen en motorfietsen (46)	11.521,1	12.172,6	11.979,2	12.015,7	12.304,9	12.874,1	12.914,1	12.862,5	13.046,3	13.039,2
Detailhandel, met uitzondering van de handel in auto's en motorfietsen (47)	6.801,0	7.227,5	7.485,5	7.770,3	8.139,8	8.506,3	8.681,7	8.851,3	9.002,6	8.960,3
Vervoer te land en vervoer via pijpleidingen (49)	4.791,4	5.109,4	5.210,0	5.253,7	5.297,1	5.337,1	5.424,0	5.704,5	5.710,9	5.751,2
Vervoer over water (50)	148,4	175,3	169,9	178,8	188,3	189,1	179,4	186,4	167,5	165,9
Luchtvaart (51)	348,1	394,1	388,1	412,5	396,0	416,0	399,4	399,9	444,7	459,8
Opslag en vervoerondersteunende activiteiten (52)	4.380,6	4.614,3	5.082,3	5.188,5	5.318,5	5.447,5	5.424,7	5.061,7	5.234,4	5.248,0
Posterijen en koeriers (53)	1.723,6	1.759,6	1.673,2	1.575,1	1.575,7	1.589,5	1.533,1	1.490,7	1.479,0	1.403,8
Verschaffen van accommodatie; eet- en drinkgelegenheden (55-56)	2.725,1	2.907,7	2.993,1	3.122,1	3.344,5	3.510,7	3.630,6	3.806,4	3.939,1	4.101,9
Uitgeverijen (58)	668,7	682,6	703,2	687,5	689,5	682,0	696,3	747,0	783,5	728,7

4.2.5 HET RIJK - ABSOLUTE CIJFERS (VERVOLG)

(miljoenen euro's)

	2007	2008	2009	2010	2011	2012	2013	2014	2015	2016
Productie van films en video- en televisieprogramma's, maken van geluidsopnamen en uitgeverijen van muziekopnamen; programmeren en uitzenden van radio- en televisieprogramma's (59-60)	674,7	714,2	731,9	754,0	781,6	794,3	794,5	795,6	781,0	786,3
Telecommunications (61)	1.856,4	1.897,2	1.935,3	1.980,2	1.915,6	1.979,9	2.056,1	1.854,2	1.829,1	1.824,6
Ontwerpen en programmeren van computerprogramma's, computerconsultancy-activiteiten en aanverwante activiteiten; dienstverlenende activiteiten op het gebied van informatie (62-63)	2.903,0	3.293,4	3.762,5	3.661,4	3.957,8	4.092,3	4.182,5	4.376,0	4.537,9	4.628,5
Financiële dienstverlening, exclusief verzekeringen en pensioenfondsen (64)	5.917,1	6.206,0	6.045,5	5.839,7	6.101,6	6.153,8	6.095,0	5.963,3	5.851,4	5.740,9
Verzekeringen, herverzekeringen en pensioenfondsen, exclusief verplichte sociale verzekeringen (65)	1.866,4	1.900,5	1.967,4	1.989,8	2.046,3	2.097,7	2.189,2	2.168,6	2.163,6	2.100,9
Ondersteunende activiteiten voor verzekeringen en pensioenfondsen (66)	1.319,4	1.408,0	1.475,8	1.476,7	1.569,6	1.625,3	1.683,8	1.879,6	1.885,0	1.885,8
Exploitatie van en handel in onroerend goed (68)	678,6	733,0	813,2	827,2	866,1	897,3	938,1	939,0	979,4	1.009,7
Rechtskundige en boekhoudkundige dienstverlening; activiteiten van hoofdkantoren; adviesbureaus op het gebied van bedrijfsbeheer (69-70)	5.373,1	5.614,9	5.478,8	5.487,3	5.827,0	6.070,5	6.302,0	6.441,6	6.584,7	6.705,6
Architecten en ingenieurs; technische testen en toetsen (71)	1.748,8	1.932,6	1.923,0	1.976,1	2.072,7	2.208,8	2.280,4	2.320,1	2.430,4	2.472,8
Speur- en ontwikkelingswerk op wetenschappelijk gebied (72)	652,9	695,4	794,3	830,6	857,8	882,6	972,1	997,1	1.029,8	945,9
Reclamewezen en marktonderzoek (73)	959,3	1.086,5	788,6	758,6	782,5	787,5	791,9	800,9	812,9	813,9
Overige gespecialiseerde wetenschappelijke en technische activiteiten; veterinaire diensten (74-75)	106,8	117,3	225,5	225,3	226,9	235,2	246,4	258,9	270,5	280,1
Verhuur en lease (77)	398,3	423,9	427,6	425,9	465,7	504,0	509,7	701,5	769,7	769,0
Terbeschikkingstelling van personeel (78)	4.949,4	5.154,3	4.639,9	5.198,8	5.710,5	5.732,8	5.732,3	6.198,2	6.696,4	7.112,5
Reisbureaus, reisorganisatoren, reserveringsbureaus en aanverwante activiteiten (79)	322,3	348,5	356,8	370,8	381,9	385,6	391,0	390,4	364,4	356,9
Beveiligings- en opsporingsdiensten; diensten in verband met gebouwen; landschapsverzorging; administratieve en ondersteunende activiteiten ten behoeve van kantoren en overige zakelijke activiteiten (80-82)	3.594,4	4.036,2	3.979,9	4.188,9	4.672,4	4.975,6	5.136,1	5.227,3	5.376,3	5.511,7
Openbaar bestuur en defensie; verplichte sociale verzekeringen (84)	20.442,6	21.417,0	22.158,9	22.730,6	23.550,1	24.489,4	25.510,4	25.934,5	25.682,7	26.531,8
Onderwijs (85)	17.103,2	18.347,8	18.942,8	19.519,5	20.560,7	21.423,2	21.951,9	22.295,9	22.816,5	23.336,7
Menselijke gezondheidszorg (86)	8.850,8	9.380,2	9.757,3	10.111,5	10.664,5	11.212,2	11.606,2	11.775,3	11.915,2	12.317,9
Maatschappelijke dienstverlening met en zonder huisvesting (87-88)	6.467,1	7.051,8	7.630,9	8.057,4	8.678,4	9.166,1	9.596,3	9.802,0	9.904,6	10.221,2
Creatieve activiteiten, kunst en amusement; bibliotheken, archieven, musea en overige culturele activiteiten; loterijen en kansspelen (90-92)	650,1	704,6	637,6	661,8	704,6	750,6	778,7	786,4	803,0	810,1
Sport, ontspanning en recreatie (93)	393,5	470,1	472,3	488,1	490,2	546,5	566,1	571,6	595,8	605,7
Verenigingen (94)	1.787,7	1.920,7	2.238,0	2.283,3	2.356,3	2.427,0	2.518,9	2.585,3	2.552,4	2.592,0
Reparatie van computers en consumentenartikelen (95)	171,4	172,4	140,3	147,9	114,8	128,4	128,7	87,7	89,3	90,1
Overige persoonlijke diensten (96)	515,9	566,8	587,6	610,3	640,5	672,0	702,0	702,3	699,2	692,7
Huishoudens als werkgever van huishoudelijk personeel en niet-gedifferentieerde productie van goederen en diensten door particuliere huishoudens voor eigen gebruik (97-98)	529,7	518,6	499,1	448,5	436,1	466,0	407,7	413,9	432,0	433,4
Totaal	168.895,2	178.361,4	179.623,3	183.229,0	191.626,1	198.305,5	202.271,4	204.849,7	206.541,8	209.145,0

Bron: INR

5. Totaal aantal werkzame personen

5.1 TOTAAL AANTAL WERKZAME PERSONEN - TOTALE ECONOMIE (S.1)

(personen)

	2007	2008	2009	2010	2011	2012	2013	2014	2015	2016
Brussels Hoofdstedelijk Gewest	**664.223**	**672.282**	**674.471**	**677.160**	**689.032**	**689.099**	**688.459**	**692.183**	**690.723**	**694.629**
Vlaams Gewest	**2.538.179**	**2.586.038**	**2.579.556**	**2.592.652**	**2.625.132**	**2.641.370**	**2.631.851**	**2.649.680**	**2.680.534**	**2.719.642**
Antwerpen (provincie)	755.242	769.162	770.405	773.212	780.363	784.753	780.540	786.121	795.597	804.586
Antwerpen (arrondissement)	447.522	455.268	455.107	458.772	461.907	463.834	460.571	463.004	464.977	469.751
Mechelen	133.496	137.191	137.903	135.801	137.449	138.368	138.852	140.045	145.111	146.511
Turnhout	174.224	176.703	177.395	178.639	181.007	182.551	181.117	183.072	185.509	188.324
Limburg	318.043	323.068	321.325	325.556	331.684	331.712	330.288	333.423	335.571	340.741
Hasselt	182.263	185.468	184.091	187.958	191.721	191.277	191.294	192.814	193.438	197.008
Maaseik	79.011	80.012	79.353	78.785	80.303	80.419	79.609	80.272	81.201	82.397
Tongeren	56.769	57.588	57.881	58.813	59.660	60.016	59.385	60.337	60.932	61.336
Oost-Vlaanderen	543.555	554.598	554.957	558.574	568.134	571.287	572.262	574.976	587.453	596.994
Aalst	81.342	83.099	82.549	82.095	82.372	83.941	83.595	83.498	84.616	86.082
Dendermonde	57.811	59.084	59.174	59.938	61.803	62.628	61.814	60.976	61.648	62.359
Eeklo	26.911	27.428	27.132	27.434	27.872	28.197	27.930	28.400	28.337	28.485
Gent	248.214	253.897	255.050	257.386	262.131	262.174	265.535	268.862	275.282	279.959
Oudenaarde	42.363	42.586	42.144	42.312	42.524	42.604	42.345	41.962	42.415	43.053
Sint-Niklaas	86.914	88.504	88.908	89.409	91.432	91.743	91.043	91.278	95.155	97.056
Vlaams-Brabant	421.272	431.837	429.587	431.260	435.412	441.840	440.020	442.369	447.024	453.640
Halle-Vilvoorde	249.565	256.920	254.555	253.971	256.601	259.873	257.747	259.075	263.225	267.338
Leuven	171.707	174.917	175.032	177.289	178.811	181.967	182.273	183.294	183.799	186.302
West-Vlaanderen	500.067	507.373	503.282	504.050	509.539	511.778	508.741	512.791	514.889	523.681
Brugge	123.815	125.984	125.977	126.815	128.156	128.251	127.007	127.056	127.541	129.465
Diksmuide	17.029	17.020	16.948	16.706	16.965	17.049	16.991	17.523	17.243	17.537
Ieper	42.225	43.460	43.147	42.736	43.313	42.958	43.350	43.498	43.934	44.794
Kortrijk	133.428	134.439	132.918	134.012	134.867	134.101	134.272	135.037	135.323	137.525
Oostende	50.539	51.547	49.845	49.692	50.091	51.232	50.944	50.799	51.149	52.116
Roeselare	68.644	69.961	69.920	69.705	71.204	72.706	71.274	73.948	74.562	75.800
Tielt	40.965	41.430	40.891	40.749	41.009	41.610	41.223	41.263	41.349	42.046
Veurne	23.422	23.532	23.636	23.635	23.934	23.871	23.680	23.667	23.788	24.398
Waals Gewest	**1.169.072**	**1.192.166**	**1.189.067**	**1.201.475**	**1.218.509**	**1.221.862**	**1.217.244**	**1.215.479**	**1.226.621**	**1.241.815**
Waals-Brabant	139.023	144.701	145.082	147.627	151.668	153.417	154.344	156.578	158.750	161.104
Henegouwen	415.984	425.008	423.034	424.298	429.106	429.583	426.491	423.961	428.155	432.231
Aat	22.615	23.213	23.222	23.671	24.260	24.300	24.242	24.615	24.891	25.381
Charleroi	146.957	150.594	148.706	149.179	150.201	150.298	147.717	145.238	145.739	146.869
Bergen	77.645	78.450	77.091	76.635	78.378	78.304	78.534	79.649	81.031	81.544
Moeskroen	28.650	28.691	28.634	28.682	29.003	28.956	29.412	29.612	30.385	30.908
Zinnik	51.541	53.340	54.377	53.739	54.083	54.479	54.019	52.715	53.263	54.137
Thuin	35.055	36.147	36.276	36.681	37.295	37.384	36.813	36.510	37.228	37.258
Doornik	53.521	54.573	54.728	55.711	55.886	55.862	55.754	55.622	55.618	56.134
Luik (provincie)	367.839	373.307	371.176	374.356	378.486	379.430	378.330	377.340	379.670	384.344
Hoei	31.320	31.577	31.771	32.139	33.186	33.773	33.644	33.512	33.712	34.197
Luik (arrondissement)	222.852	227.145	225.449	227.909	229.622	229.138	228.143	228.165	229.967	233.038
Verviers	96.605	96.986	96.055	96.507	97.399	97.660	97.667	96.531	96.797	97.596
Borgworm	17.062	17.599	17.901	17.801	18.279	18.859	18.876	19.132	19.194	19.513
Luxemburg	90.059	90.483	90.177	91.595	93.471	93.299	92.951	92.599	94.050	95.365
Aarlen	20.593	19.802	19.244	19.427	19.314	19.685	19.704	19.768	19.844	20.047
Bastenaken	13.300	14.473	16.432	16.810	17.082	14.349	14.247	14.198	14.822	15.022
Marche-en-Famenne	21.196	21.194	20.397	20.676	21.459	22.089	22.135	21.948	22.097	22.478
Neufchâteau	23.023	22.883	21.866	22.313	23.033	24.172	23.827	23.749	24.278	24.635
Virton	11.947	12.131	12.238	12.369	12.583	13.004	13.038	12.936	13.009	13.183
Namen (provincie)	156.167	158.667	159.598	163.599	165.778	166.133	165.128	165.001	165.996	168.771
Dinant	31.984	32.249	32.550	32.989	33.282	33.380	33.170	33.336	33.984	34.540
Namen (arrondissement)	108.118	109.906	110.895	114.349	115.725	115.676	114.737	114.959	115.179	117.169
Philippeville	16.065	16.512	16.153	16.261	16.771	17.077	17.221	16.706	16.833	17.062
Extraregionaal gebied	**2.452**	**2.460**	**2.494**	**2.821**	**2.723**	**2.729**	**2.608**	**2.648**	**2.567**	**2.034**
Het Rijk	**4.373.926**	**4.452.946**	**4.445.588**	**4.474.108**	**4.535.396**	**4.555.060**	**4.540.162**	**4.559.990**	**4.600.445**	**4.658.120**

Bron: INR

5.2 TOTAAL AANTAL WERKZAME PERSONEN - RESULTATEN PER NUTS 1 - A64

5.2.1 BRUSSELS HOOFDSTEDELIJK GEWEST - ABSOLUTE CIJFERS

(personen)

	2007	2008	2009	2010	2011	2012	2013	2014	2015	2016
Teelt van gewassen, veeteelt, jacht en diensten in verband met deze activiteiten (01)	71	85	73	58	90	104	112	110	106	103
Bosbouw en de exploitatie van bossen (02)	13	17	18	15	13	18	27	32	44	38
Visserij en aquacultuur (03)	3	3	3	3	1	1	1	1	2	2
Mijnbouw en ondersteunende activiteiten in verband met de mijnbouw (05-09)	152	57	54	45	49	46	38	127	90	76
Vervaardiging van voedingsmiddelen, dranken en tabaksproducten (10-12)	5.332	5.131	4.567	4.517	4.944	4.942	4.788	4.693	4.589	4.598
Vervaardiging van textiel, kleding, leer en producten van leer (13-15)	1.645	1.563	1.404	1.333	868	798	763	849	689	684
Houtindustrie en vervaardiging van artikelen van hout en van kurk, exclusief meubelen; vervaardiging van artikelen van riet en van vlechtwerk (16)	375	379	367	360	347	347	314	300	287	288
Vervaardiging van papier en papierwaren (17)	570	503	425	402	454	645	612	424	263	263
Drukkerijen, reproductie van opgenomen media (18)	2.279	2.273	1.995	1.796	1.747	1.658	1.477	1.415	1.137	1.097
Vervaardiging van cokes en van geraffineerde aardolieproducten (19)	569	579	573	605	594	558	550	541	521	480
Vervaardiging van chemische producten (20)	1.693	1.705	1.603	1.490	1.482	1.538	1.541	1.529	1.471	1.416
Vervaardiging van farmaceutische grondstoffen en producten (21)	1.687	1.645	1.384	1.426	1.384	1.375	1.326	985	1.015	1.057
Vervaardiging van producten van rubber of kunststof (22)	256	237	258	214	197	216	196	199	209	263
Vervaardiging van andere niet-metaalhoudende minerale producten (23)	930	887	807	914	920	966	477	477	467	538
Vervaardiging van metalen in primaire vorm (24)	310	259	263	205	223	232	247	253	266	251
Vervaardiging van producten van metaal, exclusief machines en apparaten (25)	3.344	2.720	1.627	1.593	1.570	1.488	1.366	1.330	1.237	1.255
Vervaardiging van informaticaproducten en van elektronische en optische producten (26)	292	235	307	308	206	165	163	194	159	151
Vervaardiging van elektrische apparatuur (27)	1.009	1.073	500	432	362	348	557	520	365	337
Vervaardiging van machines, apparaten en werktuigen, n.e.g. (28)	2.586	2.581	1.248	1.157	1.142	979	874	744	267	262
Vervaardiging en assemblage van motorvoertuigen, aanhangwagens en opleggers (29)	3.902	2.720	2.691	2.688	2.901	3.092	3.117	3.209	2.822	2.862
Vervaardiging van andere transportmiddelen (30)	655	672	635	633	633	657	701	775	699	663
Vervaardiging van meubelen; overige industrie (31-32)	1.209	1.285	1.223	867	803	806	727	751	815	817
Reparatie en installatie van machines en apparaten (33)	1.883	1.881	4.470	3.073	2.987	2.803	3.254	2.893	2.661	2.741
Productie en distributie van elektriciteit, gas, stoom en gekoelde lucht (35)	3.836	4.096	2.687	2.674	3.915	4.019	3.937	3.948	3.758	3.748
Winning, behandeling en distributie van water (36)	1.772	1.810	1.816	1.822	1.856	1.414	1.434	1.394	1.367	1.357
Afvalwaterafvoer; inzameling, verwerking en verwijdering van afval; terugwinning; sanering en ander afvalbeheer (37-39)	562	688	3.347	3.456	3.436	3.416	3.525	3.613	3.581	3.668
Bouwnijverheid (41-43)	19.764	20.486	21.149	20.375	19.683	19.784	20.099	20.332	21.371	21.708
Groot- en detailhandel in en onderhoud en reparatie van motorvoertuigen en motorfietsen (45)	7.722	7.814	7.103	7.034	6.687	6.440	6.325	5.888	5.640	5.499

5.2.1 BRUSSELS HOOFDSTEDELIJK GEWEST - ABSOLUTE CIJFERS (VERVOLG)

(personen)

	2007	2008	2009	2010	2011	2012	2013	2014	2015	2016
Groothandel en handelsbemiddeling, met uitzondering van de handel in motorvoertuigen en motorfietsen (46)	33.831	33.148	31.527	30.245	29.610	27.696	26.979	25.974	24.335	23.723
Detailhandel, met uitzondering van de handel in auto's en motorfietsen (47)	34.890	34.920	34.756	35.160	35.284	35.570	35.408	35.323	35.054	34.905
Vervoer te land en vervoer via pijpleidingen (49)	14.969	15.529	16.364	16.447	16.535	16.454	16.668	19.380	19.698	20.700
Vervoer over water (50)	8	18	147	164	181	192	194	193	47	42
Luchtvaart (51)	545	475	322	288	283	278	279	290	297	234
Opslag en vervoerondersteunende activiteiten (52)	12.932	12.847	13.703	13.662	13.947	13.982	14.032	10.876	9.974	9.899
Posterijen en koeriers (53)	8.178	7.290	6.748	6.869	7.144	6.941	5.765	6.022	5.596	5.364
Verschaffen van accommodatie; eet- en drinkgelegenheden (55-56)	26.307	26.483	26.291	26.756	27.193	26.988	26.855	27.242	27.414	27.169
Uitgeverijen (58)	2.257	2.188	2.063	1.849	1.836	1.760	1.668	1.729	1.995	1.922
Productie van films en video- en televisieprogramma's, maken van geluidsopnamen en uitgeverijen van muziekopnamen; programmeren en uitzenden van radio- en televisieprogramma's (59-60)	7.255	7.134	6.885	6.781	6.640	6.488	6.431	6.344	6.336	6.267
Telecommunicatie (61)	12.148	11.587	11.335	11.042	11.379	11.043	10.917	11.274	10.977	10.915
Ontwerpen en programmeren van computerprogramma's, computerconsultancy-activiteiten en aanverwante activiteiten; dienstverlenende activiteiten op het gebied van informatie (62-63)	11.457	12.156	12.453	12.635	12.990	12.933	12.918	12.370	12.174	12.553
Financiële dienstverlening, exclusief verzekeringen en pensioenfondsen (64)	40.222	39.286	38.383	36.709	36.675	35.845	34.559	33.155	32.375	31.952
Verzekeringen, herverzekeringen en pensioenfondsen, exclusief verplichte sociale verzekeringen (65)	15.367	15.500	16.369	16.500	16.560	16.250	16.276	16.533	15.772	15.302
Ondersteunende activiteiten voor verzekeringen en pensioenfondsen (66)	7.149	7.143	7.088	6.851	6.795	6.824	6.810	7.008	6.728	6.760
Exploitatie van en handel in onroerend goed (68)	4.685	4.903	6.152	6.091	6.158	6.243	6.021	6.179	6.293	6.359
Rechtskundige en boekhoudkundige dienstverlening; activiteiten van hoofdkantoren; adviesbureaus op het gebied van bedrijfsbeheer (69-70)	49.926	52.921	54.372	55.508	57.134	59.225	59.921	59.878	61.951	63.164
Architecten en ingenieurs; technische testen en toetsen (71)	6.720	6.929	7.118	7.256	7.272	7.551	7.715	8.361	8.631	8.948
Speur- en ontwikkelingswerk op wetenschappelijk gebied (72)	1.466	1.465	1.902	1.851	1.883	1.979	1.838	1.849	1.650	1.703
Reclamewezen en marktonderzoek (73)	7.736	7.778	6.244	5.986	5.803	5.419	5.210	5.072	4.889	4.817
Overige gespecialiseerde wetenschappelijke en technische activiteiten; veterinaire diensten (74-75)	1.792	1.862	2.299	2.398	2.404	2.406	2.400	2.527	2.516	2.553
Verhuur en lease (77)	1.375	1.373	1.228	1.115	1.026	1.054	1.022	1.377	1.553	1.642
Terbeschikkingstelling van personeel (78)	16.136	17.260	17.467	17.997	18.625	16.995	16.744	18.295	18.912	18.384
Reisbureaus, reisorganisatoren, reserveringsbureaus en aanverwante activiteiten (79)	1.789	1.871	1.815	1.779	1.718	1.717	1.670	1.601	1.598	1.588
Beveiligings- en opsporingsdiensten; diensten in verband met gebouwen; landschapsverzorging; administratieve en ondersteunende activiteiten ten behoeve van kantoren en overige zakelijke activiteiten (80-82)	23.403	25.930	26.960	29.656	33.483	34.750	36.188	36.696	37.298	37.003
Openbaar bestuur en defensie; verplichte sociale verzekeringen (84)	114.021	114.442	117.070	118.635	119.663	119.081	118.884	119.752	118.031	117.933
Onderwijs (85)	45.998	47.651	46.061	47.861	49.147	50.772	52.385	54.888	56.044	57.017
Menselijke gezondheidszorg (86)	35.900	36.246	36.032	36.641	37.538	38.197	38.784	38.966	39.906	40.669
Maatschappelijke dienstverlening met en zonder huisvesting (87-88)	23.751	24.607	24.585	26.148	27.095	27.590	27.741	27.391	27.706	28.574

5.2.1 BRUSSELS HOOFDSTEDELIJK GEWEST - ABSOLUTE CIJFERS (VERVOLG)

(personen)

	2007	2008	2009	2010	2011	2012	2013	2014	2015	2016
Creatieve activiteiten, kunst en amusement; bibliotheken, archieven, musea en overige culturele activiteiten; loterijen en kansspelen (90-92)	4.859	5.004	4.457	4.474	4.625	4.659	5.353	5.730	6.707	7.172
Sport, ontspanning en recreatie (93)	2.564	2.533	2.532	2.556	2.679	2.691	2.795	2.713	2.713	2.823
Verenigingen (94)	14.545	15.021	17.181	16.996	17.337	17.492	17.870	18.416	18.540	18.868
Reparatie van computers en consumentenartikelen (95)	1.350	1.329	854	620	500	492	513	515	532	543
Overige persoonlijke diensten (96)	4.961	5.117	4.707	4.758	4.831	4.790	4.677	4.533	4.515	4.579
Huishoudens als werkgever van huishoudelijk personeel en niet-gedifferentieerde productie van goederen en diensten door particuliere huishoudens voor eigen gebruik (97-98)	9.310	8.952	8.404	7.381	7.565	7.897	6.421	6.205	6.068	6.361
Totaal	664.223	672.282	674.471	677.160	689.032	689.099	688.459	692.183	690.723	694.629

Bron: INR

5.2 TOTAAL AANTAL WERKZAME PERSONEN - RESULTATEN PER NUTS 1- A64 (VERVOLG)

5.2.2 VLAAMS GEWEST - ABSOLUTE CIJFERS

(personen)

	2007	2008	2009	2010	2011	2012	2013	2014	2015	2016
Teelt van gewassen, veeteelt, jacht en diensten in verband met deze activiteiten (01)	48.354	47.308	46.782	44.393	42.197	41.279	40.393	40.334	41.028	40.656
Bosbouw en de exploitatie van bossen (02)	367	382	406	444	461	443	438	415	416	415
Visserij en aquacultuur (03)	391	391	366	319	338	360	336	346	353	371
Mijnbouw en ondersteunende activiteiten in verband met de mijnbouw (05-09)	616	607	252	238	215	214	216	472	492	509
Vervaardiging van voedingsmiddelen, dranken en tabaksproducten (10-12)	69.295	69.375	70.197	68.722	68.597	68.131	67.629	66.477	66.655	66.985
Vervaardiging van textiel, kleding, leer en producten van leer (13-15)	33.987	32.095	27.279	25.199	24.100	22.275	21.010	20.211	20.009	19.715
Houtindustrie en vervaardiging van artikelen van hout en van kurk, exclusief meubelen; vervaardiging van artikelen van riet en van vlechtwerk (16)	9.774	9.376	8.835	8.670	8.676	8.362	8.054	7.982	7.867	7.967
Vervaardiging van papier en papierwaren (17)	9.297	9.479	8.857	8.507	8.290	8.051	8.026	8.117	8.017	7.961
Drukkerijen, reproductie van opgenomen media (18)	13.955	14.129	13.721	13.284	13.316	13.076	12.782	12.251	11.552	11.359
Vervaardiging van cokes en van geraffineerde aardolieproducten (19)	3.895	3.863	3.780	3.846	3.792	3.652	3.699	3.788	3.838	3.871
Vervaardiging van chemische producten (20)	37.055	36.328	35.299	34.740	35.023	34.355	33.892	33.856	33.775	33.825
Vervaardiging van farmaceutische grondstoffen en producten (21)	9.872	9.662	8.729	8.566	8.683	8.968	9.312	9.484	9.647	10.563
Vervaardiging van producten van rubber of kunststof (22)	20.308	20.434	19.803	19.242	19.461	18.941	18.397	17.910	17.875	18.085
Vervaardiging van andere niet-metaalhoudende minerale producten (23)	17.176	17.319	18.240	17.500	17.575	17.309	16.847	16.417	15.962	15.870
Vervaardiging van metalen in primaire vorm (24)	21.509	21.732	19.576	18.554	18.769	18.316	17.644	17.764	17.579	17.649
Vervaardiging van producten van metaal, exclusief machines en apparaten (25)	49.980	51.002	45.154	43.819	44.308	43.844	42.245	40.048	39.884	39.879
Vervaardiging van informaticaproducten en van elektronische en optische producten (26)	13.532	12.928	8.386	8.001	8.131	7.835	7.481	7.394	7.317	7.312
Vervaardiging van elektrische apparatuur (27)	12.174	12.741	14.206	13.337	13.081	12.287	11.311	11.299	11.016	10.512
Vervaardiging van machines, apparaten en werktuigen, n.e.g. (28)	25.157	26.614	24.641	23.233	23.728	23.724	23.561	23.709	22.916	23.004
Vervaardiging en assemblage van motorvoertuigen, aanhangwagens en opleggers (29)	42.004	40.508	32.975	30.930	31.899	32.188	32.072	29.709	25.326	24.974
Vervaardiging van andere transportmiddelen (30)	2.347	2.500	2.199	2.124	2.084	2.194	2.333	2.361	2.308	2.254
Vervaardiging van meubelen; overige industrie (31-32)	20.835	20.687	19.192	18.958	18.649	18.139	17.449	17.188	16.741	16.785
Reparatie en installatie van machines en apparaten (33)	5.584	5.757	11.385	11.999	12.298	12.399	12.106	12.919	12.972	13.399
Productie en distributie van elektriciteit, gas, stoom en gekoelde lucht (35)	9.147	9.619	9.651	10.007	9.818	9.675	9.608	9.351	9.144	9.117
Winning, behandeling en distributie van water (36)	3.158	3.232	3.224	3.272	3.285	3.392	3.422	3.403	3.316	3.261
Afvalwaterafvoer; inzameling, verwerking en verwijdering van afval; terugwinning; sanering en ander afvalbeheer (37-39)	9.891	10.278	13.211	13.170	13.608	14.117	14.200	13.922	13.746	13.986
Bouwnijverheid (41-43)	160.990	164.336	163.607	165.942	169.701	170.472	167.716	165.642	165.000	166.275
Groot- en detailhandel in en onderhoud en reparatie van motorvoertuigen en motorfietsen (45)	44.165	44.877	45.898	45.012	44.139	43.967	43.250	42.988	44.201	44.234

5.2.2 VLAAMS GEWEST - ABSOLUTE CIJFERS (VERVOLG)

(personen)

	2007	2008	2009	2010	2011	2012	2013	2014	2015	2016
Groothandel en handelsbemiddeling, met uitzondering van de handel in motorvoertuigen en motorfietsen (46)	144.086	146.694	136.725	135.857	134.916	138.512	137.768	135.208	136.983	137.934
Detailhandel, met uitzondering van de handel in auto's en motorfietsen (47)	170.258	170.728	173.089	175.151	175.944	176.227	174.698	174.802	175.286	176.050
Vervoer te land en vervoer via pijpleidingen (49)	67.444	69.562	69.789	69.021	67.976	66.653	65.072	66.089	66.090	65.937
Vervoer over water (50)	3.542	3.633	3.470	3.520	3.371	3.043	3.108	3.127	2.937	2.830
Luchtvaart (51)	4.027	4.244	4.326	4.247	4.406	4.492	4.503	4.509	4.847	4.940
Opslag en vervoerondersteunende activiteiten (52)	53.016	54.533	59.584	58.248	58.524	58.270	56.022	54.118	56.152	56.988
Posterijen en koeriers (53)	25.191	25.619	23.923	22.709	20.729	19.993	19.856	18.927	18.718	18.694
Verschaffen van accommodatie; eet- en drinkgelegenheden (55-56)	84.668	84.798	84.202	84.970	85.050	83.921	82.420	83.499	84.409	85.439
Uitgeverijen (58)	7.195	7.132	7.468	7.295	6.873	6.903	6.748	6.827	7.050	6.942
Productie van films en video- en televisieprogramma's, maken van geluidsopnamen en uitgeverijen van muziekopnamen; programmeren en uitzenden van radio- en televisieprogramma's (59-60)	4.178	4.458	4.409	4.376	4.493	4.390	4.277	4.371	4.382	4.435
Telecommunicatie (61)	9.333	9.689	9.774	10.570	10.318	10.334	10.080	9.698	9.287	8.987
Ontwerpen en programmeren van computerprogramma's, computerconsultancy-activiteiten en aanverwante activiteiten; dienstverlenende activiteiten op het gebied van informatie (62-63)	28.222	30.316	35.043	33.899	35.685	36.796	37.910	40.275	41.687	43.999
Financiële dienstverlening, exclusief verzekeringen en pensioenfondsen (64)	25.943	25.747	25.321	24.560	24.349	24.466	24.245	23.742	23.716	23.198
Verzekeringen, herverzekeringen en pensioenfondsen, exclusief verplichte sociale verzekeringen (65)	7.556	7.547	6.815	6.656	6.536	6.690	6.585	6.483	6.973	7.069
Ondersteunende activiteiten voor verzekeringen en pensioenfondsen (66)	18.185	18.182	18.464	18.707	18.768	18.690	18.789	18.785	19.043	18.939
Exploitatie van en handel in onroerend goed (68)	9.933	10.325	11.361	11.671	11.902	11.836	12.193	12.207	12.869	13.395
Rechtskundige en boekhoudkundige dienstverlening; activiteiten van hoofdkantoren; adviesbureaus op het gebied van bedrijfsbeheer (69-70)	182.944	192.096	200.507	202.469	207.486	213.539	217.979	220.867	224.198	230.601
Architecten en ingenieurs; technische testen en toetsen (71)	29.419	30.633	29.798	30.575	31.289	32.286	32.628	32.626	33.744	34.818
Speur- en ontwikkelingswerk op wetenschappelijk gebied (72)	4.742	5.058	4.842	4.798	4.943	4.815	5.118	5.418	5.583	5.437
Reclamewezen en marktonderzoek (73)	9.605	10.964	7.756	7.734	8.312	8.146	7.863	8.132	8.461	8.673
Overige gespecialiseerde wetenschappelijke en technische activiteiten; veterinaire diensten (74-75)	7.727	7.968	10.325	10.804	11.016	11.384	11.759	12.393	13.066	13.841
Verhuur en lease (77)	6.458	6.664	6.792	6.786	7.231	7.608	7.608	7.988	8.275	8.520
Terbeschikkingstelling van personeel (78)	103.746	104.371	104.546	114.483	118.771	116.312	114.727	125.783	136.417	143.192
Reisbureaus, reisorganisatoren, reserveringsbureaus en aanverwante activiteiten (79)	5.381	5.440	5.600	5.786	5.834	5.695	5.432	5.535	5.193	5.207
Beveiligings- en opsporingsdiensten; diensten in verband met gebouwen; landschapsverzorging; administratieve en ondersteunende activiteiten ten behoeve van kantoren en overige zakelijke activiteiten (80-82)	83.364	90.850	81.392	85.480	91.085	95.522	97.312	100.776	105.376	110.000
Openbaar bestuur en defensie; verplichte sociale verzekeringen (84)	178.697	181.014	179.054	179.198	178.186	178.634	178.427	178.750	179.259	179.247
Onderwijs (85)	186.282	189.964	195.210	197.322	200.378	200.878	203.338	207.282	208.735	211.159
Menselijke gezondheidszorg (86)	146.059	148.781	151.282	155.047	157.814	161.312	163.713	165.786	169.035	173.369
Maatschappelijke dienstverlening met en zonder huisvesting (87-88)	130.037	134.905	145.849	153.002	161.916	166.421	170.298	175.195	177.975	182.001

5.2.2 VLAAMS GEWEST - ABSOLUTE CIJFERS (VERVOLG)

(personen)

	2007	2008	2009	2010	2011	2012	2013	2014	2015	2016
Creatieve activiteiten, kunst en amusement; bibliotheken, archieven, musea en overige culturele activiteiten; loterijen en kansspelen (90-92)	9.678	9.750	8.712	8.958	9.223	9.303	9.372	9.367	9.502	9.864
Sport, ontspanning en recreatie (93)	10.259	10.380	10.306	10.291	10.033	10.183	10.054	10.070	10.205	10.594
Verenigingen (94)	15.122	15.118	15.575	15.653	15.652	15.687	15.724	15.396	15.158	14.875
Reparatie van computers en consumentenartikelen (95)	4.631	4.596	4.587	4.895	4.478	4.664	4.648	4.080	4.027	4.088
Overige persoonlijke diensten (96)	36.838	37.994	39.126	40.021	41.146	41.463	41.590	41.315	41.629	42.508
Huishoudens als werkgever van huishoudelijk personeel en niet-gedifferentieerde productie van goederen en diensten door particuliere huishoudens voor eigen gebruik (97-98)	29.598	28.726	28.683	25.865	26.277	28.337	24.558	24.497	25.315	25.079
Totaal	2.538.179	2.586.038	2.579.556	2.592.652	2.625.132	2.641.370	2.631.851	2.649.680	2.680.534	2.719.642

Bron: INR

5.2 TOTAAL AANTAL WERKZAME PERSONEN - RESULTATEN PER NUTS 1-A64 (VERVOLG)

5.2.3 WAALS GEWEST - ABSOLUTE CIJFERS

(personen)

	2007	2008	2009	2010	2011	2012	2013	2014	2015	2016
Teelt van gewassen, veeteelt, jacht en diensten in verband met deze activiteiten (01)	19.107	18.656	17.950	17.077	16.475	16.484	16.337	16.214	16.157	16.129
Bosbouw en de exploitatie van bossen (02)	2.084	2.019	1.814	1.796	1.870	1.927	1.927	1.929	1.919	1.948
Visserij en aquacultuur (03)	235	191	136	151	145	99	100	95	97	99
Mijnbouw en ondersteunende activiteiten in verband met de mijnbouw (05-09)	2.425	2.417	2.427	2.398	2.400	2.319	2.233	2.076	1.806	1.782
Vervaardiging van voedingsmiddelen, dranken en tabaksproducten (10-12)	24.097	23.948	23.688	23.705	23.454	23.114	23.350	23.342	23.532	23.827
Vervaardiging van textiel, kleding, leer en producten van leer (13-15)	4.059	4.013	3.749	3.669	3.586	3.432	3.285	2.969	2.982	2.981
Houtindustrie en vervaardiging van artikelen van hout en van kurk, exclusief meubelen; vervaardiging van artikelen van riet en van vlechtwerk (16)	4.943	5.045	4.918	4.916	4.896	4.834	4.702	4.626	4.703	4.621
Vervaardiging van papier en papierwaren (17)	3.903	3.751	3.299	3.175	3.144	3.121	3.033	2.962	2.923	2.848
Drukkerijen, reproductie van opgenomen media (18)	4.223	4.317	4.102	3.889	3.811	3.778	3.500	3.362	3.408	3.314
Vervaardiging van cokes en van geraffineerde aardolieproducten (19)	24	92	10	12	9	29	47	38	36	17
Vervaardiging van chemische producten (20)	9.577	9.887	9.515	9.423	9.275	9.097	8.959	8.835	8.765	8.719
Vervaardiging van farmaceutische grondstoffen en producten (21)	10.909	11.734	10.937	11.261	11.781	12.133	12.437	12.463	12.654	12.811
Vervaardiging van producten van rubber of kunststof (22)	4.963	5.019	5.358	5.189	5.261	5.122	5.009	4.852	4.852	4.909
Vervaardiging van andere niet-metaalhoudende minerale producten (23)	12.732	12.585	11.901	11.408	11.430	11.255	11.394	10.848	10.543	10.634
Vervaardiging van metalen in primaire vorm (24)	14.102	14.183	13.226	12.063	11.795	11.260	9.591	7.919	7.058	6.974
Vervaardiging van producten van metaal, exclusief machines en apparaten (25)	19.144	19.936	17.719	17.180	17.120	17.058	15.640	14.731	14.491	14.340
Vervaardiging van informaticaproducten en van elektronische en optische producten (26)	2.245	2.216	2.304	2.317	2.880	2.957	2.940	2.893	3.021	3.091
Vervaardiging van elektrische apparatuur (27)	5.983	6.380	6.426	6.103	5.658	5.610	5.334	4.967	5.593	5.570
Vervaardiging van machines, apparaten en werktuigen, n.e.g. (28)	10.787	11.181	10.410	10.146	10.599	10.372	9.683	8.603	7.698	7.419
Vervaardiging en assemblage van motorvoertuigen, aanhangwagens en opleggers (29)	2.739	2.704	2.578	2.616	2.559	2.573	2.573	2.305	1.366	1.397
Vervaardiging van andere transportmiddelen (30)	3.735	3.793	3.613	3.427	3.449	3.495	3.560	3.707	4.163	4.234
Vervaardiging van meubelen; overige industrie (31-32)	4.425	4.489	4.453	4.293	4.360	4.299	4.179	4.188	4.505	4.451
Reparatie en installatie van machines en apparaten (33)	1.758	1.764	2.926	3.624	3.856	4.129	4.872	4.988	5.017	4.980
Productie en distributie van elektriciteit, gas, stoom en gekoelde lucht (35)	5.400	5.462	5.836	6.039	6.086	6.080	6.016	5.870	5.793	5.786
Winning, behandeling en distributie van water (36)	2.507	2.479	2.401	2.431	2.451	2.781	2.705	2.644	2.590	2.579
Afvalwaterafvoer; inzameling, verwerking en verwijdering van afval; terugwinning; sanering en ander afvalbeheer (37-39)	3.766	3.896	6.578	6.634	6.580	6.433	6.396	6.841	6.979	7.098
Bouwnijverheid (41-43)	80.818	83.439	83.081	83.226	85.152	85.666	84.548	82.319	80.543	80.584
Groot- en detailhandel in en onderhoud en reparatie van motorvoertuigen en motorfietsen (45)	22.467	22.638	22.344	22.502	22.935	22.780	22.299	22.122	21.950	22.014

5.2.3 WAALS GEWEST - ABSOLUTE CIJFERS (VERVOLG)

(personen)

	2007	2008	2009	2010	2011	2012	2013	2014	2015	2016
Groothandel en handelsbemiddeling, met uitzondering van de handel in motorvoertuigen en motorfietsen (46)	41.413	42.151	38.685	38.108	37.966	37.915	37.276	36.597	37.447	37.238
Detailhandel, met uitzondering van de handel in auto's en motorfietsen (47)	93.926	94.340	94.536	95.817	97.219	97.310	96.975	97.867	98.689	99.431
Vervoer te land en vervoer via pijpleidingen (49)	28.933	29.673	29.900	29.448	28.600	27.829	27.706	28.706	29.001	28.864
Vervoer over water (50)	516	518	525	520	500	475	458	498	487	488
Luchtvaart (51)	474	591	587	496	507	525	481	477	478	554
Opslag en vervoerondersteunende activiteiten (52)	23.227	23.266	24.591	24.546	25.318	25.001	23.972	21.709	22.811	22.820
Posterijen en koeriers (53)	12.754	11.183	10.921	10.462	10.787	9.975	9.891	9.213	9.022	8.945
Verschaffen van accommodatie; eet- en drinkgelegenheden (55-56)	36.842	37.190	36.860	38.050	38.897	38.673	38.236	39.023	39.849	40.849
Uitgeverijen (58)	2.001	1.991	1.993	1.957	1.943	1.784	1.842	1.859	1.902	1.798
Productie van films en video- en televisieprogramma's, maken van geluidsopnamen en uitgeverijen van muziekopnamen; programmeren en uitzenden van radio- en televisieprogramma's (59-60)	2.212	2.243	2.124	2.148	2.197	2.139	2.017	2.046	2.073	2.050
Telecommunicatie (61)	6.565	6.890	6.752	6.864	6.594	6.558	6.412	5.296	4.989	4.780
Ontwerpen en programmeren van computerprogramma's, computerconsultancy-activiteiten en aanverwante activiteiten; dienstverlenende activiteiten op het gebied van informatie (62-63)	6.844	7.487	7.733	8.047	8.507	8.759	8.337	8.781	9.168	9.795
Financiële dienstverlening, exclusief verzekeringen en pensioenfondsen (64)	8.719	8.764	8.235	8.598	8.545	8.175	8.033	7.945	7.960	7.764
Verzekeringen, herverzekeringen en pensioenfondsen, exclusief verplichte sociale verzekeringen (65)	2.849	2.811	2.739	2.594	2.565	2.791	2.731	2.664	2.750	2.782
Ondersteunende activiteiten voor verzekeringen en pensioenfondsen (66)	8.680	8.835	8.950	8.918	9.034	8.867	8.778	9.573	9.529	9.475
Exploitatie van en handel in onroerend goed (68)	5.461	5.712	6.215	6.336	6.396	6.544	6.520	6.758	6.966	7.212
Rechtskundige en boekhoudkundige dienstverlening; activiteiten van hoofdkantoren; adviesbureaus op het gebied van bedrijfsbeheer (69-70)	64.895	67.269	68.301	69.844	71.735	74.352	76.579	77.166	77.772	79.436
Architecten en ingenieurs; technische testen en toetsen (71)	12.097	12.931	11.748	12.064	12.753	13.057	13.307	13.202	13.611	13.790
Speur- en ontwikkelingswerk op wetenschappelijk gebied (72)	2.429	2.423	2.802	2.842	2.828	2.955	3.146	3.268	3.467	3.511
Reclamewezen en marktonderzoek (73)	3.783	4.079	2.995	2.702	2.667	2.720	2.617	2.625	2.710	2.689
Overige gespecialiseerde wetenschappelijke en technische activiteiten; veterinaire diensten (74-75)	3.826	3.977	4.895	5.141	5.202	5.257	5.372	5.501	5.747	6.097
Verhuur en lease (77)	1.511	1.530	1.649	1.745	1.931	1.850	1.914	2.677	2.646	2.720
Terbeschikkingstelling van personeel (78)	36.104	37.118	37.287	39.917	40.558	37.177	36.830	37.652	40.572	43.751
Reisbureaus, reisorganisatoren, reserveringsbureaus en aanverwante activiteiten (79)	1.748	1.805	1.819	1.763	1.809	1.803	1.780	1.836	1.831	1.818
Beveiligings- en opsporingsdiensten; diensten in verband met gebouwen; landschapsverzorging; administratieve en ondersteunende activiteiten ten behoeve van kantoren en overige zakelijke activiteiten (80-82)	30.844	34.963	35.299	39.378	43.843	46.938	48.966	49.917	51.864	54.393
Openbaar bestuur en defensie; verplichte sociale verzekeringen (84)	134.247	135.321	132.756	132.938	131.657	131.047	131.199	130.464	130.600	130.352
Onderwijs (85)	106.958	108.557	113.412	115.168	117.769	118.436	118.185	119.388	120.974	121.700
Menselijke gezondheidszorg (86)	85.905	88.407	89.522	90.886	92.300	93.930	95.146	96.312	98.771	100.878
Maatschappelijke dienstverlening met en zonder huisvesting (87-88)	62.463	63.845	66.595	70.676	72.841	74.667	75.243	77.082	77.635	79.711

5.2.3 WAALS GEWEST - ABSOLUTE CIJFERS (VERVOLG)

(personen)

	2007	2008	2009	2010	2011	2012	2013	2014	2015	2016
Creatieve activiteiten, kunst en amusement; bibliotheken, archieven, musea en overige culturele activiteiten; loterijen en kansspelen (90-92)	7.322	7.774	6.532	6.674	6.767	6.770	6.744	6.877	6.410	6.571
Sport, ontspanning en recreatie (93)	5.151	5.470	5.423	5.495	5.582	5.665	5.731	5.879	6.030	6.204
Verenigingen (94)	11.083	11.271	11.267	10.937	11.045	11.008	11.011	11.186	10.914	11.014
Reparatie van computers en consumentenartikelen (95)	2.229	2.022	1.874	1.816	1.802	1.783	1.782	1.701	1.666	1.707
Overige persoonlijke diensten (96)	18.128	18.944	18.633	19.116	19.782	20.063	20.104	20.110	20.086	20.537
Huishoudens als werkgever van huishoudelijk personeel en niet-gedifferentieerde productie van goederen en diensten door particuliere huishoudens voor eigen gebruik (97-98)	13.776	12.581	11.213	8.794	7.046	6.827	5.274	4.916	5.050	4.935
Totaal	1.169.072	1.192.166	1.189.067	1.201.475	1.218.509	1.221.862	1.217.244	1.215.479	1.226.621	1.241.815

Bron: INR

5.2 TOTAAL AANTAL WERKZAME PERSONEN - RESULTATEN PER NUTS1-A64 (VERVOLG)

5.2.4 EXTRAREGIONAAL GEBIED - ABSOLUTE CIJFERS

(personen)

	2007	2008	2009	2010	2011	2012	2013	2014	2015	2016
Teelt van gewassen, veeteelt, jacht en diensten in verband met deze activiteiten (01)	-	-	-	-	-	-	-	-	-	-
Bosbouw en de exploitatie van bossen (02)	-	-	-	-	-	-	-	-	-	-
Visserij en aquacultuur (03)	-	-	-	-	-	-	-	-	-	-
Mijnbouw en ondersteunende activiteiten in verband met de mijnbouw (05-09)	-	-	-	-	-	-	-	-	-	-
Vervaardiging van voedingsmiddelen, dranken en tabaksproducten (10-12)	-	-	-	-	-	-	-	-	-	-
Vervaardiging van textiel, kleding, leer en producten van leer (13-15)	-	-	-	-	-	-	-	-	-	-
Houtindustrie en vervaardiging van artikelen van hout en van kurk, exclusief meubelen; vervaardiging van artikelen van riet en van vlechtwerk (16)	-	-	-	-	-	-	-	-	-	-
Vervaardiging van papier en papierwaren (17)	-	-	-	-	-	-	-	-	-	-
Drukkerijen, reproductie van opgenomen media (18)	-	-	-	-	-	-	-	-	-	-
Vervaardiging van cokes en van geraffineerde aardolieproducten (19)	-	-	-	-	-	-	-	-	-	-
Vervaardiging van chemische producten (20)	-	-	-	-	-	-	-	-	-	-
Vervaardiging van farmaceutische grondstoffen en producten (21)	-	-	-	-	-	-	-	-	-	-
Vervaardiging van producten van rubber of kunststof (22)	-	-	-	-	-	-	-	-	-	-
Vervaardiging van andere niet-metaalhoudende minerale producten (23)	-	-	-	-	-	-	-	-	-	-
Vervaardiging van metalen in primaire vorm (24)	-	-	-	-	-	-	-	-	-	-
Vervaardiging van producten van metaal, exclusief machines en apparaten (25)	-	-	-	-	-	-	-	-	-	-
Vervaardiging van informaticaproducten en van elektronische en optische producten (26)	-	-	-	-	-	-	-	-	-	-
Vervaardiging van elektrische apparatuur (27)	-	-	-	-	-	-	-	-	-	-
Vervaardiging van machines, apparaten en werktuigen, n.e.g. (28)	-	-	-	-	-	-	-	-	-	-
Vervaardiging en assemblage van motorvoertuigen, aanhangwagens en opleggers (29)	-	-	-	-	-	-	-	-	-	-
Vervaardiging van andere transportmiddelen (30)	-	-	-	-	-	-	-	-	-	-
Vervaardiging van meubelen; overige industrie (31-32)	-	-	-	-	-	-	-	-	-	-
Reparatie en installatie van machines en apparaten (33)	-	-	-	-	-	-	-	-	-	-
Productie en distributie van elektriciteit, gas, stoom en gekoelde lucht (35)	-	-	-	-	-	-	-	-	-	-
Winning, behandeling en distributie van water (36)	-	-	-	-	-	-	-	-	-	-
Afvalwaterafvoer; inzameling, verwerking en verwijdering van afval; terugwinning; sanering en ander afvalbeheer (37-39)	-	-	-	-	-	-	-	-	-	-
Bouwnijverheid (41-43)	-	-	-	-	-	-	-	-	-	-
Groot- en detailhandel in en onderhoud en reparatie van motorvoertuigen en motorfietsen (45)	-	-	-	-	-	-	-	-	-	-

5.2.4 EXTRAREGIONAAL GEBIED - ABSOLUTE CIJFERS (VERVOLG)

(personen)

	2007	2008	2009	2010	2011	2012	2013	2014	2015	2016
Groothandel en handelsbemiddeling, met uitzondering van de handel in motorvoertuigen en motorfietsen (46)	-	-	-	-	-	-	-	-	-	-
Detailhandel, met uitzondering van de handel in auto's en motorfietsen (47)	-	-	-	-	-	-	-	-	-	-
Vervoer te land en vervoer via pijpleidingen (49)	-	-	-	-	-	-	-	-	-	-
Vervoer over water (50)	-	-	-	-	-	-	-	-	-	-
Luchtvaart (51)	-	-	-	-	-	-	-	-	-	-
Opslag en vervoerondersteunende activiteiten (52)	-	-	-	-	-	-	-	-	-	-
Posterijen en koeriers (53)	-	-	-	-	-	-	-	-	-	-
Verschaffen van accommodatie; eet- en drinkgelegenheden (55-56)	-	-	-	-	-	-	-	-	-	-
Uitgeverijen (58)	-	-	-	-	-	-	-	-	-	-
Productie van films en video- en televisieprogramma's, maken van geluidsopnamen en uitgeverijen van muziekopnamen; programmeren en uitzenden van radio- en televisieprogramma's (59-60)	-	-	-	-	-	-	-	-	-	-
Telecommunicatie (61)	-	-	-	-	-	-	-	-	-	-
Ontwerpen en programmeren van computerprogramma's, computerconsultancy-activiteiten en aanverwante activiteiten; dienstverlenende activiteiten op het gebied van informatie (62-63)	-	-	-	-	-	-	-	-	-	-
Financiële dienstverlening, exclusief verzekeringen en pensioenfondsen (64)	-	-	-	-	-	-	-	-	-	-
Verzekeringen, herverzekeringen en pensioenfondsen, exclusief verplichte sociale verzekeringen (65)	-	-	-	-	-	-	-	-	-	-
Ondersteunende activiteiten voor verzekeringen en pensioenfondsen (66)	-	-	-	-	-	-	-	-	-	-
Exploitatie van en handel in onroerend goed (68)	-	-	-	-	-	-	-	-	-	-
Rechtskundige en boekhoudkundige dienstverlening; activiteiten van hoofdkantoren; adviesbureaus op het gebied van bedrijfsbeheer (69-70)	-	-	-	-	-	-	-	-	-	-
Architecten en ingenieurs; technische testen en toetsen (71)	-	-	-	-	-	-	-	-	-	-
Speur- en ontwikkelingswerk op wetenschappelijk gebied (72)	-	-	-	-	-	-	-	-	-	-
Reclamewezen en marktonderzoek (73)	-	-	-	-	-	-	-	-	-	-
Overige gespecialiseerde wetenschappelijke en technische activiteiten; veterinaire diensten (74-75)	-	-	-	-	-	-	-	-	-	-
Verhuur en lease (77)	-	-	-	-	-	-	-	-	-	-
Terbeschikkingstelling van personeel (78)	-	-	-	-	-	-	-	-	-	-
Reisbureaus, reisorganisatoren, reserveringsbureaus en aanverwante activiteiten (79)	-	-	-	-	-	-	-	-	-	-
Beveiligings- en opsporingsdiensten; diensten in verband met gebouwen; landschapsverzorging; administratieve en ondersteunende activiteiten ten behoeve van kantoren en overige zakelijke activiteiten (80-82)	-	-	-	-	-	-	-	-	-	-
Openbaar bestuur en defensie; verplichte sociale verzekeringen (84)	2.452	2.460	2.494	2.821	2.723	2.729	2.608	2.648	2.567	2.034
Onderwijs (85)	0	0	0	0	0	0	0	0	0	0
Menselijke gezondheidszorg (86)	-	-	-	-	-	-	-	-	-	-
Maatschappelijke dienstverlening met en zonder huisvesting (87-88)	-	-	-	-	-	-	-	-	-	-

5.2.4 EXTRAREGIONAAL GEBIED - ABSOLUTE CIJFERS (VERVOLG)

(personen)

	2007	2008	2009	2010	2011	2012	2013	2014	2015	2016
Creatieve activiteiten, kunst en amusement; bibliotheken, archieven, musea en overige culturele activiteiten; loterijen en kansspelen (90-92)	-	-	-	-	-	-	-	-	-	-
Sport, ontspanning en recreatie (93)	-	-	-	-	-	-	-	-	-	-
Verenigingen (94)	-	-	-	-	-	-	-	-	-	-
Reparatie van computers en consumentenartikelen (95)	-	-	-	-	-	-	-	-	-	-
Overige persoonlijke diensten (96)	-	-	-	-	-	-	-	-	-	-
Huishoudens als werkgever van huishoudelijk personeel en niet-gedifferentieerde productie van goederen en diensten door particuliere huishoudens voor eigen gebruik (97-98)	-	-	-	-	-	-	-	-	-	-
Totaal	2.452	2.460	2.494	2.821	2.723	2.729	2.608	2.648	2.567	2.034

Bron: INR

5.2 TOTAAL AANTAL WERKZAME PERSONEN - RESULTATEN PER NUTS1-A64 (VERVOLG)

5.2.5 HET RIJK - ABSOLUTE CIJFERS

(personen)

	2007	2008	2009	2010	2011	2012	2013	2014	2015	2016
Teelt van gewassen, veeteelt, jacht en diensten in verband met deze activiteiten (01)	67.532	66.049	64.805	61.528	58.762	57.867	56.842	56.658	57.291	56.888
Bosbouw en de exploitatie van bossen (02)	2.464	2.418	2.238	2.255	2.344	2.388	2.392	2.376	2.379	2.401
Visserij en aquacultuur (03)	629	585	505	473	484	460	437	442	452	472
Mijnbouw en ondersteunende activiteiten in verband met de mijnbouw (05-09)	3.193	3.081	2.733	2.681	2.664	2.579	2.487	2.675	2.388	2.367
Vervaardiging van voedingsmiddelen, dranken en tabaksproducten (10-12)	98.724	98.454	98.452	96.944	96.995	96.187	95.767	94.512	94.776	95.410
Vervaardiging van textiel, kleding, leer en producten van leer (13-15)	39.691	37.671	32.432	30.201	28.554	26.505	25.058	24.029	23.680	23.380
Houtindustrie en vervaardiging van artikelen van hout en van kurk, exclusief meubelen; vervaardiging van artikelen van riet en van vlechtwerk (16)	15.092	14.800	14.120	13.946	13.919	13.543	13.070	12.908	12.857	12.876
Vervaardiging van papier en papierwaren (17)	13.770	13.733	12.581	12.084	11.888	11.817	11.671	11.503	11.203	11.072
Drukkerijen, reproductie van opgenomen media (18)	20.457	20.719	19.818	18.969	18.874	18.512	17.759	17.028	16.097	15.770
Vervaardiging van cokes en van geraffineerde aardolieproducten (19)	4.488	4.534	4.363	4.463	4.395	4.239	4.296	4.367	4.395	4.368
Vervaardiging van chemische producten (20)	48.325	47.920	46.417	45.653	45.780	44.990	44.392	44.220	44.011	43.960
Vervaardiging van farmaceutische grondstoffen en producten (21)	22.468	23.041	21.050	21.253	21.848	22.476	23.075	22.932	23.316	24.431
Vervaardiging van producten van rubber of kunststof (22)	25.527	25.690	25.419	24.645	24.919	24.279	23.602	22.961	22.936	23.257
Vervaardiging van andere niet-metaalhoudende minerale producten (23)	30.838	30.791	30.948	29.822	29.925	29.530	28.718	27.742	26.972	27.042
Vervaardiging van metalen in primaire vorm (24)	35.921	36.174	33.065	30.822	30.787	29.808	27.482	25.936	24.903	24.874
Vervaardiging van producten van metaal, exclusief machines en apparaten (25)	72.468	73.658	64.500	62.592	62.998	62.390	59.251	56.109	55.612	55.474
Vervaardiging van informaticaproducten en van elektronische en optische producten (26)	16.069	15.379	10.997	10.626	11.217	10.957	10.584	10.481	10.497	10.554
Vervaardiging van elektrische apparatuur (27)	19.166	20.194	21.132	19.872	19.101	18.245	17.202	16.786	16.974	16.419
Vervaardiging van machines, apparaten en werktuigen, n.e.g. (28)	38.530	40.376	36.299	34.536	35.469	35.075	34.118	33.056	30.881	30.685
Vervaardiging en assemblage van motorvoertuigen, aanhangwagens en opleggers (29)	48.645	45.932	38.244	36.234	37.359	37.853	37.762	35.223	29.514	29.233
Vervaardiging van andere transportmiddelen (30)	6.737	6.965	6.447	6.184	6.166	6.346	6.594	6.843	7.170	7.151
Vervaardiging van meubelen; overige industrie (31-32)	26.469	26.461	24.868	24.118	23.812	23.244	22.355	22.127	22.061	22.053
Reparatie en installatie van machines en apparaten (33)	9.225	9.402	18.781	18.696	19.141	19.331	20.232	20.800	20.650	21.120
Productie en distributie van elektriciteit, gas, stoom en gekoelde lucht (35)	18.383	19.177	18.174	18.720	19.819	19.774	19.561	19.169	18.695	18.651
Winning, behandeling en distributie van water (36)	7.437	7.521	7.441	7.525	7.592	7.587	7.561	7.441	7.273	7.197
Afvalwaterafvoer; inzameling, verwerking en verwijdering van afval; terugwinning; sanering en ander afvalbeheer (37-39)	14.219	14.862	23.136	23.260	23.624	23.966	24.121	24.376	24.306	24.752
Bouwnijverheid (41-43)	261.572	268.261	267.837	269.543	274.536	275.922	272.363	268.293	266.914	268.567
Groot- en detailhandel in en onderhoud en reparatie van motorvoertuigen en motorfietsen (45)	74.354	75.329	75.345	74.548	73.761	73.187	71.874	70.998	71.791	71.747

5.2.5 HET RIJK - ABSOLUTE CIJFERS (VERVOLG)

(personen)

	2007	2008	2009	2010	2011	2012	2013	2014	2015	2016
Groothandel en handelsbemiddeling, met uitzondering van de handel in motorvoertuigen en motorfietsen (46)	219.330	221.993	206.937	204.210	202.492	204.123	202.023	197.779	198.765	198.895
Detailhandel, met uitzondering van de handel in auto's en motorfietsen (47)	299.074	299.988	302.381	306.128	308.447	309.107	307.081	307.992	309.029	310.386
Vervoer te land en vervoer via pijpleidingen (49)	111.346	114.764	116.053	114.916	113.111	110.936	109.446	114.175	114.789	115.501
Vervoer over water (50)	4.066	4.169	4.142	4.204	4.052	3.710	3.760	3.818	3.471	3.360
Luchtvaart (51)	5.046	5.310	5.235	5.031	5.196	5.295	5.263	5.276	5.622	5.728
Opslag en vervoerondersteunende activiteiten (52)	89.175	90.646	97.878	96.456	97.789	97.253	94.026	86.703	88.937	89.707
Posterijen en koeriers (53)	46.123	44.092	41.592	40.040	38.660	36.909	35.512	34.162	33.336	33.003
Verschaffen van accommodatie; eet- en drinkgelegenheden (55-56)	147.817	148.471	147.353	149.776	151.140	149.582	147.511	149.764	151.672	153.457
Uitgeverijen (58)	11.453	11.311	11.524	11.101	10.652	10.447	10.258	10.415	10.947	10.662
Productie van films en video- en televisieprogramma's, maken van geluidsopnamen en uitgeverijen van muziekopnamen; programmeren en uitzenden van radio- en televisieprogramma's (59-60)	13.645	13.835	13.418	13.305	13.330	13.017	12.725	12.761	12.791	12.752
Telecommunicatie (61)	28.046	28.166	27.861	28.476	28.291	27.935	27.409	26.268	25.253	24.682
Ontwerpen en programmeren van computerprogramma's, computerconsultancy-activiteiten en aanverwante activiteiten; dienstverlenende activiteiten op het gebied van informatie (62-63)	46.523	49.959	55.229	54.581	57.182	58.488	59.165	61.426	63.029	66.347
Financiële dienstverlening, exclusief verzekeringen en pensioenfondsen (64)	74.884	73.797	71.939	69.867	69.569	68.486	66.837	64.842	64.051	62.914
Verzekeringen, herverzekeringen en pensioenfondsen, exclusief verplichte sociale verzekeringen (65)	25.772	25.858	25.923	25.750	25.661	25.731	25.592	25.680	25.495	25.153
Ondersteunende activiteiten voor verzekeringen en pensioenfondsen (66)	34.014	34.160	34.502	34.476	34.597	34.381	34.377	35.366	35.300	35.174
Exploitatie van en handel in onroerend goed (68)	20.079	20.940	23.728	24.098	24.456	24.623	24.734	25.144	26.128	26.966
Rechtskundige en boekhoudkundige dienstverlening; activiteiten van hoofdkantoren; adviesbureaus op het gebied van bedrijfsbeheer (69-70)	297.765	312.286	323.180	327.821	336.355	347.116	354.479	357.911	363.921	373.201
Architecten en ingenieurs; technische testen en toetsen (71)	48.236	50.493	48.664	49.895	51.314	52.894	53.650	54.189	55.986	57.556
Speur- en ontwikkelingswerk op wetenschappelijk gebied (72)	8.637	8.946	9.546	9.491	9.654	9.749	10.102	10.535	10.700	10.651
Reclamewezen en marktonderzoek (73)	21.124	22.821	16.995	16.422	16.782	16.285	15.690	15.829	16.060	16.179
Overige gespecialiseerde wetenschappelijke en technische activiteiten; veterinaire diensten (74-75)	13.345	13.807	17.519	18.343	18.622	19.047	19.531	20.421	21.329	22.491
Verhuur en lease (77)	9.344	9.567	9.669	9.646	10.188	10.512	10.544	12.042	12.474	12.882
Terbeschikkingstelling van personeel (78)	155.986	158.749	159.300	172.397	177.954	170.484	168.301	181.730	195.901	205.327
Reisbureaus, reisorganisatoren, reserveringsbureaus en aanverwante activiteiten (79)	8.918	9.116	9.234	9.328	9.361	9.215	8.882	8.972	8.622	8.613
Beveiligings- en opsporingsdiensten; diensten in verband met gebouwen; landschapsverzorging; administratieve en ondersteunende activiteiten ten behoeve van kantoren en overige zakelijke activiteiten (80-82)	137.611	151.743	143.651	154.514	168.411	177.210	182.466	187.389	194.538	201.396
Openbaar bestuur en defensie; verplichte sociale verzekeringen (84)	429.417	433.237	431.374	433.592	432.229	431.491	431.118	431.614	430.457	429.566
Onderwijs (85)	339.238	346.172	354.683	360.351	367.294	370.086	373.908	381.558	385.753	389.876
Menselijke gezondheidszorg (86)	267.864	273.434	276.836	282.574	287.652	293.439	297.643	301.064	307.712	314.916
Maatschappelijke dienstverlening met en zonder huisvesting (87-88)	216.251	223.357	237.029	249.826	261.852	268.678	273.282	279.668	283.316	290.286

5.2.5 HET RIJK - ABSOLUTE CIJFERS (VERVOLG)

(personen)

	2007	2008	2009	2010	2011	2012	2013	2014	2015	2016
Creatieve activiteiten, kunst en amusement; bibliotheken, archieven, musea en overige culturele activiteiten; loterijen en kansspelen (90-92)	21.859	22.528	19.701	20.106	20.615	20.732	21.469	21.974	22.619	23.607
Sport, ontspanning en recreatie (93)	17.974	18.383	18.261	18.342	18.294	18.539	18.580	18.662	18.948	19.621
Verenigingen (94)	40.750	41.410	44.023	43.586	44.034	44.187	44.605	44.998	44.612	44.757
Reparatie van computers en consumentenartikelen (95)	8.210	7.947	7.315	7.331	6.780	6.939	6.943	6.296	6.225	6.338
Overige persoonlijke diensten (96)	59.927	62.055	62.466	63.895	65.759	66.316	66.371	65.958	66.230	67.624
Huishoudens als werkgever van huishoudelijk personeel en niet-gedifferentieerde productie van goederen en diensten door particuliere huishoudens voor eigen gebruik (97-98)	52.684	50.259	48.300	42.040	40.888	43.061	36.253	35.618	36.433	36.375
Totaal	4.373.926	4.452.946	4.445.588	4.474.108	4.535.396	4.555.060	4.540.162	4.559.990	4.600.445	4.658.120

Bron: INR

6. Aantal werknemers

6.1 AANTAL WERKNEMERS - TOTALE ECONOMIE (S.1)

(personen)

	2007	2008	2009	2010	2011	2012	2013	2014	2015	2016
Brussels Hoofdstedelijk Gewest	**600.957**	**606.495**	**607.220**	**608.784**	**618.977**	**616.279**	**614.684**	**616.557**	**612.886**	**615.097**
Vlaams Gewest	**2.103.876**	**2.146.473**	**2.134.707**	**2.145.461**	**2.174.288**	**2.188.123**	**2.176.121**	**2.190.741**	**2.215.236**	**2.245.617**
Antwerpen (provincie)	647.486	659.385	658.304	660.328	666.512	669.909	664.816	669.429	677.120	683.796
Antwerpen (arrondissement)	386.337	392.748	391.236	394.462	397.106	398.476	394.741	396.660	397.753	401.226
Mechelen	114.033	117.371	117.972	115.775	117.162	117.784	117.999	118.974	123.610	124.463
Turnhout	147.116	149.266	149.096	150.091	152.244	153.649	152.076	153.795	155.757	158.107
Limburg	265.891	269.753	266.807	270.505	275.986	275.556	273.719	276.424	277.692	281.808
Hasselt	157.549	160.008	158.016	161.517	164.867	164.049	163.854	165.117	165.102	167.988
Maaseik	64.591	65.315	64.328	63.643	64.966	65.029	64.105	64.646	65.507	66.471
Tongeren	43.751	44.430	44.463	45.345	46.153	46.478	45.760	46.661	47.083	47.349
Oost-Vlaanderen	441.984	452.147	451.664	454.669	463.439	466.357	467.392	469.610	480.798	488.481
Aalst	63.691	65.253	64.646	64.134	64.336	65.832	65.519	65.339	66.280	67.463
Dendermonde	44.661	45.887	45.717	46.441	48.123	49.014	48.226	47.363	47.934	48.407
Eeklo	20.181	20.736	20.429	20.775	21.261	21.617	21.379	21.838	21.798	21.893
Gent	208.215	213.537	214.505	216.395	220.729	220.493	223.888	226.899	232.544	236.350
Oudenaarde	33.287	33.399	32.830	32.892	33.030	33.131	32.847	32.432	32.737	33.192
Sint-Niklaas	71.949	73.335	73.537	74.032	75.960	76.270	75.533	75.739	79.505	81.176
Vlaams-Brabant	350.361	359.532	356.618	357.600	360.792	366.107	363.127	364.259	367.353	372.132
Halle-Vilvoorde	210.222	216.793	213.822	212.881	214.982	217.527	214.762	215.325	218.448	221.518
Leuven	140.139	142.739	142.796	144.719	145.810	148.580	148.365	148.934	148.905	150.614
West-Vlaanderen	398.154	405.656	401.314	402.359	407.559	410.194	407.067	411.019	412.273	419.400
Brugge	99.489	101.789	101.555	102.360	103.551	103.790	102.464	102.463	102.613	104.035
Diksmuide	11.578	11.595	11.569	11.416	11.676	11.766	11.728	12.233	11.880	12.092
Ieper	32.201	33.447	33.092	32.763	33.364	33.080	33.555	33.735	34.136	34.871
Kortrijk	110.782	111.707	110.277	111.339	112.023	111.338	111.405	112.216	112.373	114.221
Oostende	39.680	40.688	38.899	38.718	39.087	40.331	40.066	39.903	40.216	40.999
Roeselare	55.766	57.118	57.107	56.965	58.473	59.908	58.406	61.001	61.412	62.441
Tielt	31.016	31.513	30.929	30.885	31.187	31.855	31.438	31.464	31.485	32.006
Veurne	17.642	17.799	17.886	17.913	18.198	18.126	18.005	18.004	18.158	18.735
Waals Gewest	**960.932**	**981.825**	**979.484**	**990.076**	**1.004.428**	**1.005.177**	**998.080**	**995.230**	**1.004.642**	**1.017.045**
Waals-Brabant	110.441	115.371	115.357	117.413	120.819	121.914	122.324	124.054	125.697	127.252
Henegouwen	347.904	356.035	354.751	355.396	359.491	359.483	355.766	353.068	356.814	360.221
Aat	17.333	17.862	17.897	18.229	18.757	18.765	18.659	18.950	19.188	19.552
Charleroi	127.746	130.980	129.254	129.660	130.364	130.253	127.546	125.293	125.753	126.778
Bergen	65.444	66.148	64.907	64.414	66.018	65.800	65.988	66.969	68.297	68.729
Moeskroen	24.691	24.705	24.744	24.734	25.069	25.042	25.480	25.718	26.510	27.076
Zinnik	41.927	43.580	44.654	43.905	44.118	44.414	43.798	42.452	42.853	43.496
Thuin	26.138	27.146	27.395	27.726	28.225	28.243	27.571	27.211	27.789	27.682
Doornik	44.625	45.614	45.900	46.728	46.940	46.966	46.724	46.475	46.424	46.908
Luik (provincie)	306.565	311.523	309.516	312.128	315.575	315.612	313.768	312.481	314.488	318.500
Hoei	24.610	24.803	24.974	25.284	26.158	26.606	26.373	26.182	26.307	26.677
Luik (arrondissement)	191.958	195.834	194.137	196.111	197.419	196.375	194.866	194.690	196.248	198.964
Verviers	77.667	78.037	77.250	77.795	78.629	78.760	78.731	77.590	77.942	78.668
Borgworm	12.330	12.849	13.155	12.938	13.369	13.871	13.798	14.019	13.991	14.191
Luxemburg	71.215	71.876	71.988	73.518	75.300	75.048	74.498	74.244	75.663	76.799
Aarlen	18.295	17.479	16.983	17.171	17.038	17.402	17.404	17.489	17.554	17.708
Bastenaken	9.468	10.771	12.820	13.224	13.477	10.729	10.622	10.627	11.251	11.383
Marche-en-Famenne	16.604	16.637	15.920	16.205	16.990	17.588	17.561	17.413	17.583	17.939
Neufchâteau	17.697	17.661	16.793	17.277	17.971	19.088	18.655	18.571	19.054	19.402
Virton	9.151	9.328	9.472	9.641	9.824	10.241	10.256	10.144	10.221	10.367
Namen (provincie)	124.807	127.020	127.872	131.621	133.243	133.120	131.724	131.383	131.980	134.273
Dinant	23.819	24.060	24.392	24.812	25.015	25.011	24.648	24.795	25.361	25.740
Namen (arrondissement)	89.136	90.697	91.575	94.806	95.815	95.487	94.367	94.408	94.302	96.015
Philippeville	11.852	12.263	11.905	12.003	12.413	12.622	12.709	12.180	12.317	12.518
Extraregionaal gebied	**2.452**	**2.460**	**2.494**	**2.821**	**2.723**	**2.729**	**2.608**	**2.648**	**2.567**	**2.034**
Het Rijk	**3.668.217**	**3.737.253**	**3.723.905**	**3.747.142**	**3.800.416**	**3.812.308**	**3.791.493**	**3.805.176**	**3.835.331**	**3.879.793**

Bron: INR

6.2 AANTAL WERKNEMERS - RESULTATEN PER NUTS 1 - A64

6.2.1 BRUSSELS HOOFDSTEDELIJK GEWEST - ABSOLUTE CIJFERS

(personen)

	2007	2008	2009	2010	2011	2012	2013	2014	2015	2016
Teelt van gewassen, veeteelt, jacht en diensten in verband met deze activiteiten (01)	55	72	60	45	78	88	95	93	88	85
Bosbouw en de exploitatie van bossen (02)	3	4	5	4	3	3	3	6	15	14
Visserij en aquacultuur (03)	0	0	0	0	0	0	0	0	0	0
Mijnbouw en ondersteunende activiteiten in verband met de mijnbouw (05-09)	152	57	52	45	49	46	38	124	90	76
Vervaardiging van voedingsmiddelen, dranken en tabaksproducten (10-12)	5.058	4.881	4.330	4.299	4.741	4.755	4.627	4.526	4.410	4.424
Vervaardiging van textiel, kleding, leer en producten van leer (13-15)	1.419	1.342	1.213	1.150	691	621	601	694	531	528
Houtindustrie en vervaardiging van artikelen van hout en van kurk, exclusief meubelen; vervaardiging van artikelen van riet en van vlechtwerk (16)	286	287	285	278	280	281	253	239	226	226
Vervaardiging van papier en papierwaren (17)	556	480	405	386	442	632	600	413	253	253
Drukkerijen, reproductie van opgenomen media (18)	1.920	1.914	1.658	1.468	1.429	1.343	1.161	1.089	802	764
Vervaardiging van cokes en van geraffineerde aardolieproducten (19)	569	579	573	605	594	558	550	541	521	480
Vervaardiging van chemische producten (20)	1.681	1.691	1.589	1.470	1.471	1.525	1.528	1.517	1.456	1.402
Vervaardiging van farmaceutische grondstoffen en producten (21)	1.685	1.642	1.380	1.419	1.376	1.369	1.322	981	1.012	1.053
Vervaardiging van producten van rubber of kunststof (22)	240	222	241	198	180	201	181	184	196	251
Vervaardiging van andere niet-metaalhoudende minerale producten (23)	900	859	782	885	884	928	433	426	420	495
Vervaardiging van metalen in primaire vorm (24)	306	255	261	201	215	220	236	247	262	245
Vervaardiging van producten van metaal, exclusief machines en apparaten (25)	3.272	2.642	1.542	1.508	1.479	1.384	1.261	1.203	1.090	1.086
Vervaardiging van informaticaproducten en van elektronische en optische producten (26)	263	212	284	288	186	147	137	170	142	133
Vervaardiging van elektrische apparatuur (27)	982	1.044	470	394	327	305	516	483	323	293
Vervaardiging van machines, apparaten en werktuigen, n.e.g. (28)	2.576	2.573	1.240	1.148	1.130	963	854	723	246	240
Vervaardiging en assemblage van motorvoertuigen, aanhangwagens en opleggers (29)	3.897	2.713	2.683	2.681	2.894	3.084	3.108	3.204	2.817	2.852
Vervaardiging van andere transportmiddelen (30)	653	670	629	626	630	654	695	764	690	651
Vervaardiging van meubelen; overige industrie (31-32)	816	905	900	576	518	530	444	475	548	549
Reparatie en installatie van machines en apparaten (33)	1.876	1.874	4.447	3.038	2.938	2.746	3.189	2.818	2.565	2.630
Productie en distributie van elektriciteit, gas, stoom en gekoelde lucht (35)	3.836	4.096	2.687	2.674	3.915	4.019	3.937	3.948	3.758	3.748
Winning, behandeling en distributie van water (36)	1.772	1.810	1.816	1.822	1.856	1.414	1.434	1.394	1.367	1.357
Afvalwaterafvoer; inzameling, verwerking en verwijdering van afval; terugwinning; sanering en ander afvalbeheer (37-39)	551	676	3.338	3.448	3.427	3.404	3.517	3.603	3.560	3.652
Bouwnijverheid (41-43)	15.915	16.304	16.899	15.919	14.819	14.448	14.216	13.800	14.178	13.881
Groot- en detailhandel in en onderhoud en reparatie van motorvoertuigen en motorfietsen (45)	7.183	7.296	6.615	6.579	6.270	6.034	5.922	5.468	5.233	5.110

6.2.1 BRUSSELS HOOFDSTEDELIJK GEWEST - ABSOLUTE CIJFERS (VERVOLG)

(personen)

	2007	2008	2009	2010	2011	2012	2013	2014	2015	2016
Groothandel en handelsbemiddeling, met uitzondering van de handel in motorvoertuigen en motorfietsen (46)	32.367	31.765	30.251	29.011	28.436	26.518	25.779	24.753	23.125	22.553
Detailhandel, met uitzondering van de handel in auto's en motorfietsen (47)	29.874	30.039	30.158	30.622	30.908	31.292	31.277	31.299	31.179	31.191
Vervoer te land en vervoer via pijpleidingen (49)	14.512	15.079	15.961	16.093	16.221	16.177	16.414	19.112	19.414	20.338
Vervoer over water (50)	0	12	139	152	170	182	184	190	43	39
Luchtvaart (51)	542	472	318	282	280	275	275	284	287	223
Opslag en vervoerondersteunende activiteiten (52)	12.813	12.716	13.601	13.564	13.843	13.869	13.904	10.761	9.865	9.778
Posterijen en koeriers (53)	7.767	6.879	6.356	6.501	6.806	6.620	5.457	5.713	5.282	5.048
Verschaffen van accommodatie; eet- en drinkgelegenheden (55-56)	24.087	24.364	24.333	24.842	25.318	25.227	25.155	25.571	25.810	25.633
Uitgeverijen (58)	2.172	2.099	1.970	1.766	1.751	1.670	1.577	1.639	1.886	1.798
Productie van films en video- en televisieprogramma's, maken van geluidsopnamen en uitgeverijen van muziekopnamen; programmeren en uitzenden van radio- en televisieprogramma's (59-60)	7.024	6.910	6.689	6.589	6.443	6.285	6.208	6.103	6.075	5.989
Telecommunicatie (61)	11.957	11.365	11.126	10.799	11.092	10.797	10.708	11.043	10.805	10.779
Ontwerpen en programmeren van computerprogramma's, computerconsultancy-activiteiten en aanverwante activiteiten; dienstverlenende activiteiten op het gebied van informatie (62-63)	10.572	11.191	11.431	11.602	11.923	11.838	11.799	11.154	10.866	11.134
Financiële dienstverlening, exclusief verzekeringen en pensioenfondsen (64)	40.222	39.286	38.383	36.709	36.675	35.845	34.559	33.155	32.375	31.952
Verzekeringen, herverzekeringen en pensioenfondsen, exclusief verplichte sociale verzekeringen (65)	15.367	15.500	16.369	16.500	16.560	16.250	16.276	16.533	15.772	15.302
Ondersteunende activiteiten voor verzekeringen en pensioenfondsen (66)	6.656	6.696	6.659	6.411	6.369	6.395	6.383	6.575	6.312	6.349
Exploitatie van en handel in onroerend goed (68)	4.310	4.511	5.598	5.508	5.559	5.629	5.480	5.572	5.642	5.692
Rechtskundige en boekhoudkundige dienstverlening; activiteiten van hoofdkantoren; adviesbureaus op het gebied van bedrijfsbeheer (69-70)	20.810	21.469	20.464	20.696	20.983	20.930	21.239	20.488	21.361	22.030
Architecten en ingenieurs; technische testen en toetsen (71)	4.232	4.426	4.729	4.770	4.682	4.814	4.892	5.507	5.682	5.904
Speur- en ontwikkelingswerk op wetenschappelijk gebied (72)	1.436	1.434	1.876	1.830	1.863	1.960	1.818	1.825	1.623	1.676
Reclamewezen en marktonderzoek (73)	6.973	7.058	5.627	5.413	5.275	4.919	4.726	4.600	4.435	4.373
Overige gespecialiseerde wetenschappelijke en technische activiteiten; veterinaire diensten (74-75)	542	596	870	919	906	908	848	920	855	814
Verhuur en lease (77)	1.319	1.318	1.177	1.063	977	1.006	973	1.329	1.505	1.588
Terbeschikkingstelling van personeel (78)	16.102	17.222	17.432	17.956	18.585	16.962	16.706	18.255	18.863	18.329
Reisbureaus, reisorganisatoren, reserveringsbureaus en aanverwante activiteiten (79)	1.719	1.798	1.739	1.699	1.641	1.642	1.597	1.524	1.512	1.490
Beveiligings- en opsporingsdiensten; diensten in verband met gebouwen; landschapsverzorging; administratieve en ondersteunende activiteiten ten behoeve van kantoren en overige zakelijke activiteiten (80-82)	21.452	23.818	24.984	27.598	31.310	32.441	33.750	34.163	34.730	34.377
Openbaar bestuur en defensie; verplichte sociale verzekeringen (84)	114.021	114.442	117.070	118.635	119.663	119.081	118.884	119.752	118.031	117.933
Onderwijs (85)	45.751	47.375	45.747	47.513	48.754	50.345	51.934	54.391	55.466	56.357
Menselijke gezondheidszorg (86)	30.274	30.615	30.629	31.223	32.094	32.632	33.163	33.150	33.912	34.498
Maatschappelijke dienstverlening met en zonder huisvesting (87-88)	23.361	24.241	24.157	25.704	26.641	27.126	27.291	26.952	27.284	28.158

6.2.1 BRUSSELS HOOFDSTEDELIJK GEWEST - ABSOLUTE CIJFERS (VERVOLG)

(personen)

	2007	2008	2009	2010	2011	2012	2013	2014	2015	2016
Creatieve activiteiten, kunst en amusement; bibliotheken, archieven, musea en overige culturele activiteiten; loterijen en kansspelen (90-92)	4.286	4.451	3.956	3.998	4.162	4.203	4.885	5.244	6.211	6.626
Sport, ontspanning en recreatie (93)	2.269	2.228	2.247	2.264	2.391	2.411	2.528	2.441	2.447	2.561
Verenigingen (94)	14.495	14.987	17.138	16.940	17.273	17.426	17.802	18.363	18.497	18.827
Reparatie van computers en consumentenartikelen (95)	994	991	502	279	160	148	156	158	170	185
Overige persoonlijke diensten (96)	2.947	3.090	2.746	2.798	2.876	2.857	2.778	2.700	2.697	2.734
Huishoudens als werkgever van huishoudelijk personeel en niet-gedifferentieerde productie van goederen en diensten door particuliere huishoudens voor eigen gebruik (97-98)	9.310	8.952	8.404	7.381	7.565	7.897	6.421	6.205	6.068	6.361
Totaal	600.957	606.495	607.220	608.784	618.977	616.279	614.684	616.557	612.886	615.097

Bron: INR

6.2 AANTAL WERKNEMERS - RESULTATEN PER NUTS 1 - A64 (VERVOLG)

6.2.2 VLAAMS GEWEST - ABSOLUTE CIJFERS

(personen)

	2007	2008	2009	2010	2011	2012	2013	2014	2015	2016
Teelt van gewassen, veeteelt, jacht en diensten in verband met deze activiteiten (01)	13.621	14.203	15.829	16.121	16.465	16.884	17.049	17.511	18.403	18.202
Bosbouw en de exploitatie van bossen (02)	153	168	196	228	237	214	209	185	183	181
Visserij en aquacultuur (03)	333	342	332	285	305	329	305	312	316	335
Mijnbouw en ondersteunende activiteiten in verband met de mijnbouw (05-09)	586	585	236	211	187	186	189	443	459	466
Vervaardiging van voedingsmiddelen, dranken en tabaksproducten (10-12)	63.969	64.225	65.399	64.315	64.457	64.314	63.921	62.829	63.042	63.437
Vervaardiging van textiel, kleding, leer en producten van leer (13-15)	32.797	30.930	26.153	24.115	23.042	21.212	19.934	19.101	18.875	18.588
Houtindustrie en vervaardiging van artikelen van hout en van kurk, exclusief meubelen; vervaardiging van artikelen van riet en van vlechtwerk (16)	9.087	8.656	8.148	7.959	7.942	7.618	7.275	7.173	7.041	7.113
Vervaardiging van papier en papierwaren (17)	9.261	9.441	8.804	8.459	8.251	8.017	7.989	8.080	7.985	7.927
Drukkerijen, reproductie van opgenomen media (18)	11.972	12.052	11.602	11.103	11.128	10.878	10.556	9.994	9.248	9.084
Vervaardiging van cokes en van geraffineerde aardolieproducten (19)	3.895	3.863	3.780	3.846	3.792	3.652	3.699	3.788	3.838	3.871
Vervaardiging van chemische producten (20)	36.983	36.231	35.192	34.621	34.920	34.271	33.830	33.799	33.713	33.760
Vervaardiging van farmaceutische grondstoffen en producten (21)	9.860	9.650	8.708	8.546	8.652	8.934	9.288	9.456	9.611	10.523
Vervaardiging van producten van rubber of kunststof (22)	20.215	20.342	19.678	19.099	19.313	18.792	18.266	17.807	17.782	17.993
Vervaardiging van andere niet-metaalhoudende minerale producten (23)	16.775	16.921	17.862	17.127	17.206	16.936	16.446	15.983	15.528	15.431
Vervaardiging van metalen in primaire vorm (24)	21.404	21.629	19.468	18.405	18.559	18.102	17.475	17.644	17.477	17.552
Vervaardiging van producten van metaal, exclusief machines en apparaten (25)	47.349	48.280	42.454	41.098	41.555	41.139	39.569	37.414	37.232	37.190
Vervaardiging van informaticaproducten en van elektronische en optische producten (26)	13.365	12.750	8.224	7.863	7.981	7.672	7.322	7.263	7.203	7.199
Vervaardiging van elektrische apparatuur (27)	12.042	12.608	14.069	13.179	12.917	12.128	11.165	11.163	10.871	10.363
Vervaardiging van machines, apparaten en werktuigen, n.e.g. (28)	24.949	26.387	24.377	22.947	23.430	23.442	23.307	23.424	22.605	22.689
Vervaardiging en assemblage van motorvoertuigen, aanhangwagens en opleggers (29)	41.863	40.333	32.817	30.802	31.788	32.087	31.976	29.630	25.243	24.889
Vervaardiging van andere transportmiddelen (30)	2.300	2.449	2.144	2.069	2.026	2.120	2.251	2.273	2.205	2.134
Vervaardiging van meubelen; overige industrie (31-32)	18.314	18.196	16.967	16.823	16.482	15.972	15.270	15.022	14.559	14.622
Reparatie en installatie van machines en apparaten (33)	5.326	5.483	10.949	11.400	11.552	11.564	11.218	11.977	11.964	12.263
Productie en distributie van elektriciteit, gas, stoom en gekoelde lucht (35)	9.147	9.619	9.651	10.007	9.818	9.675	9.608	9.351	9.144	9.117
Winning, behandeling en distributie van water (36)	3.158	3.232	3.224	3.272	3.285	3.392	3.422	3.403	3.316	3.261
Afvalwaterafvoer; inzameling, verwerking en verwijdering van afval; terugwinning; sanering en ander afvalbeheer (37-39)	9.746	10.130	13.064	13.024	13.458	13.956	13.992	13.690	13.501	13.732
Bouwnijverheid (41-43)	128.059	130.539	129.601	131.161	133.753	133.842	130.697	128.131	126.498	126.745
Groot- en detailhandel in en onderhoud en reparatie van motorvoertuigen en motorfietsen (45)	36.313	37.131	38.448	37.702	36.915	36.847	36.165	35.862	37.082	37.063

6.2.2 VLAAMS GEWEST - ABSOLUTE CIJFERS (VERVOLG)

(personen)

	2007	2008	2009	2010	2011	2012	2013	2014	2015	2016
Groothandel en handelsbemiddeling, met uitzondering van de handel in motorvoertuigen en motorfietsen (46)	131.238	134.427	125.603	125.258	124.780	128.675	128.071	125.675	127.480	128.567
Detailhandel, met uitzondering van de handel in auto's en motorfietsen (47)	128.518	130.220	134.243	136.616	138.263	139.890	139.319	140.411	141.413	142.912
Vervoer te land en vervoer via pijpleidingen (49)	65.061	67.174	67.399	66.659	65.727	64.530	62.964	63.952	63.929	63.728
Vervoer over water (50)	2.180	2.324	2.176	2.235	2.154	1.901	2.027	2.122	1.979	1.903
Luchtvaart (51)	3.939	4.157	4.230	4.148	4.301	4.385	4.395	4.403	4.732	4.823
Opslag en vervoerondersteunende activiteiten (52)	52.651	54.125	59.156	57.812	58.068	57.783	55.531	53.627	55.634	56.431
Posterijen en koeriers (53)	23.598	24.046	22.351	21.210	19.302	18.606	18.507	17.615	17.429	17.396
Verschaffen van accommodatie; eet- en drinkgelegenheden (55-56)	59.383	60.170	60.605	61.292	61.607	61.467	60.735	62.000	63.119	64.256
Uitgeverijen (58)	6.876	6.804	7.130	6.949	6.536	6.591	6.448	6.511	6.714	6.614
Productie van films en video- en televisieprogramma's, maken van geluidsopnamen en uitgeverijen van muziekopnamen; programmeren en uitzenden van radio- en televisieprogramma's (59-60)	3.370	3.639	3.682	3.653	3.740	3.617	3.467	3.521	3.461	3.452
Telecommunicatie (61)	8.326	8.424	8.637	9.360	8.807	8.799	8.531	8.176	8.125	7.998
Ontwerpen en programmeren van computerprogramma's, computerconsultancy-activiteiten en aanverwante activiteiten; dienstverlenende activiteiten op het gebied van informatie (62-63)	24.654	26.540	31.055	29.594	31.142	32.061	32.974	35.043	36.180	38.280
Financiële dienstverlening, exclusief verzekeringen en pensioenfondsen (64)	25.943	25.747	25.321	24.560	24.349	24.466	24.245	23.742	23.716	23.198
Verzekeringen, herverzekeringen en pensioenfondsen, exclusief verplichte sociale verzekeringen (65)	7.556	7.547	6.815	6.656	6.536	6.690	6.585	6.483	6.973	7.069
Ondersteunende activiteiten voor verzekeringen en pensioenfondsen (66)	12.057	12.302	12.491	12.773	13.138	13.274	13.453	13.585	14.049	14.267
Exploitatie van en handel in onroerend goed (68)	7.762	8.095	9.131	9.343	9.444	9.345	9.513	9.504	9.999	10.290
Rechtskundige en boekhoudkundige dienstverlening; activiteiten van hoofdkantoren; adviesbureaus op het gebied van bedrijfsbeheer (69-70)	43.830	46.952	44.753	44.860	46.490	48.143	50.038	51.810	52.589	55.947
Architecten en ingenieurs; technische testen en toetsen (71)	20.045	21.049	20.556	20.884	21.142	22.008	22.339	22.216	23.005	23.762
Speur- en ontwikkelingswerk op wetenschappelijk gebied (72)	4.677	4.995	4.779	4.745	4.880	4.733	5.027	5.319	5.478	5.319
Reclamewezen en marktonderzoek (73)	7.575	8.911	5.829	5.746	6.316	6.147	5.894	6.162	6.395	6.548
Overige gespecialiseerde wetenschappelijke en technische activiteiten; veterinaire diensten (74-75)	1.766	1.783	3.056	3.039	2.934	3.019	3.116	3.262	3.484	3.678
Verhuur en lease (77)	5.468	5.661	5.673	5.615	6.031	6.406	6.372	6.701	6.963	7.186
Terbeschikkingstelling van personeel (78)	103.606	104.230	104.404	114.337	118.626	116.164	114.568	125.578	136.152	142.874
Reisbureaus, reisorganisatoren, reserveringsbureaus en aanverwante activiteiten (79)	4.763	4.792	4.902	5.110	5.154	5.019	4.752	4.805	4.405	4.334
Beveiligings- en opsporingsdiensten; diensten in verband met gebouwen; landschapsverzorging; administratieve en ondersteunende activiteiten ten behoeve van kantoren en overige zakelijke activiteiten (80-82)	72.347	79.493	70.605	74.012	78.881	82.777	84.020	86.900	90.819	94.461
Openbaar bestuur en defensie; verplichte sociale verzekeringen (84)	178.697	181.014	179.054	179.198	178.186	178.634	178.427	178.750	179.259	179.247
Onderwijs (85)	184.388	187.833	192.930	194.813	197.576	197.757	199.955	203.616	204.745	206.775
Menselijke gezondheidszorg (86)	114.523	116.863	118.670	121.866	124.196	127.227	128.791	129.836	131.917	134.725
Maatschappelijke dienstverlening met en zonder huisvesting (87-88)	121.120	125.841	136.959	144.176	153.057	157.798	161.741	166.665	169.753	173.910

6.2.2 VLAAMS GEWEST - ABSOLUTE CIJFERS (VERVOLG)

(personen)

	2007	2008	2009	2010	2011	2012	2013	2014	2015	2016
Creatieve activiteiten, kunst en amusement; bibliotheken, archieven, musea en overige culturele activiteiten; loterijen en kansspelen (90-92)	6.112	6.170	5.305	5.608	5.769	5.756	5.767	5.678	5.692	5.852
Sport, ontspanning en recreatie (93)	7.218	7.307	7.129	7.066	7.016	7.291	7.148	7.104	7.177	7.457
Verenigingen (94)	15.015	15.012	15.476	15.542	15.519	15.547	15.606	15.293	15.060	14.790
Reparatie van computers en consumentenartikelen (95)	1.815	1.904	2.033	2.423	1.973	2.150	2.073	1.461	1.381	1.351
Overige persoonlijke diensten (96)	15.359	15.821	16.510	16.651	16.955	16.955	16.771	16.010	15.791	15.408
Huishoudens als werkgever van huishoudelijk personeel en niet-gedifferentieerde productie van goederen en diensten door particuliere huishoudens voor eigen gebruik (97-98)	29.598	28.726	28.683	25.865	26.277	28.337	24.558	24.497	25.315	25.079
Totaal	2.103.876	2.146.473	2.134.707	2.145.461	2.174.288	2.188.123	2.176.121	2.190.741	2.215.236	2.245.617

Bron: INR

6.2 AANTAL WERKNEMERS - RESULTATEN PER NUTS 1 - A64 (VERVOLG)

6.2.3 WAALS GEWEST - ABSOLUTE CIJFERS

(personen)

	2007	2008	2009	2010	2011	2012	2013	2014	2015	2016
Teelt van gewassen, veeteelt, jacht en diensten in verband met deze activiteiten (01)	2.144	2.281	2.386	2.534	2.677	2.903	2.820	2.808	3.058	3.160
Bosbouw en de exploitatie van bossen (02)	620	609	514	534	578	605	594	600	604	626
Visserij en aquacultuur (03)	146	101	47	85	82	35	42	44	51	53
Mijnbouw en ondersteunende activiteiten in verband met de mijnbouw (05-09)	2.395	2.388	2.385	2.346	2.336	2.269	2.193	2.040	1.765	1.734
Vervaardiging van voedingsmiddelen, dranken en tabaksproducten (10-12)	21.373	21.283	21.242	21.455	21.345	21.153	21.415	21.410	21.582	21.930
Vervaardiging van textiel, kleding, leer en producten van leer (13-15)	3.462	3.413	3.161	3.088	3.027	2.858	2.698	2.352	2.316	2.278
Houtindustrie en vervaardiging van artikelen van hout en van kurk, exclusief meubelen; vervaardiging van artikelen van riet en van vlechtwerk (16)	4.382	4.495	4.397	4.408	4.413	4.377	4.231	4.151	4.218	4.132
Vervaardiging van papier en papierwaren (17)	3.889	3.735	3.269	3.143	3.113	3.095	3.005	2.938	2.897	2.824
Drukkerijen, reproductie van opgenomen media (18)	3.472	3.558	3.353	3.123	3.025	2.974	2.683	2.518	2.537	2.462
Vervaardiging van cokes en van geraffineerde aardolieproducten (19)	24	92	10	12	9	29	47	38	36	17
Vervaardiging van chemische producten (20)	9.539	9.848	9.459	9.376	9.223	9.051	8.924	8.802	8.725	8.674
Vervaardiging van farmaceutische grondstoffen en producten (21)	10.907	11.732	10.934	11.255	11.772	12.118	12.419	12.443	12.630	12.789
Vervaardiging van producten van rubber of kunststof (22)	4.922	4.978	5.302	5.122	5.189	5.059	4.960	4.808	4.816	4.876
Vervaardiging van andere niet-metaalhoudende minerale producten (23)	12.429	12.289	11.605	11.121	11.144	10.962	11.090	10.535	10.209	10.306
Vervaardiging van metalen in primaire vorm (24)	14.064	14.144	13.191	12.011	11.728	11.182	9.525	7.872	7.017	6.942
Vervaardiging van producten van metaal, exclusief machines en apparaten (25)	17.754	18.539	16.394	15.860	15.790	15.743	14.367	13.472	13.206	13.064
Vervaardiging van informaticaproducten en van elektronische en optische producten (26)	2.150	2.118	2.229	2.247	2.807	2.875	2.865	2.823	2.959	3.031
Vervaardiging van elektrische apparatuur (27)	5.897	6.296	6.349	6.027	5.578	5.537	5.256	4.899	5.527	5.504
Vervaardiging van machines, apparaten en werktuigen, n.e.g. (28)	10.704	11.096	10.299	10.018	10.478	10.253	9.562	8.456	7.523	7.248
Vervaardiging en assemblage van motorvoertuigen, aanhangwagens en opleggers (29)	2.675	2.629	2.536	2.577	2.516	2.522	2.539	2.268	1.327	1.357
Vervaardiging van andere transportmiddelen (30)	3.724	3.782	3.600	3.416	3.438	3.486	3.549	3.697	4.140	4.210
Vervaardiging van meubelen; overige industrie (31-32)	3.000	3.088	3.167	3.064	3.109	3.040	2.916	2.934	3.241	3.185
Reparatie en installatie van machines en apparaten (33)	1.597	1.597	2.693	3.334	3.507	3.734	4.471	4.562	4.531	4.451
Productie en distributie van elektriciteit, gas, stoom en gekoelde lucht (35)	5.400	5.462	5.836	6.039	6.086	6.080	6.016	5.870	5.793	5.786
Winning, behandeling en distributie van water (36)	2.507	2.479	2.401	2.431	2.451	2.781	2.705	2.644	2.590	2.579
Afvalwaterafvoer; inzameling, verwerking en verwijdering van afval; terugwinning; sanering en ander afvalbeheer (37-39)	3.651	3.777	6.449	6.495	6.424	6.269	6.213	6.616	6.728	6.830
Bouwnijverheid (41-43)	63.281	65.648	65.410	65.342	66.590	66.631	65.128	62.759	60.565	60.085
Groot- en detailhandel in en onderhoud en reparatie van motorvoertuigen en motorfietsen (45)	17.664	17.939	17.819	18.030	18.482	18.387	17.911	17.732	17.509	17.534

6.2.3 WAALS GEWEST - ABSOLUTE CIJFERS (VERVOLG)

(personen)

	2007	2008	2009	2010	2011	2012	2013	2014	2015	2016
Groothandel en handelsbemiddeling, met uitzondering van de handel in motorvoertuigen en motorfietsen (46)	33.608	34.445	31.795	31.575	31.739	31.803	30.982	30.531	31.710	31.811
Detailhandel, met uitzondering van de handel in auto's en motorfietsen (47)	72.379	73.023	73.914	75.210	76.889	77.623	77.587	78.976	80.035	81.109
Vervoer te land en vervoer via pijpleidingen (49)	27.402	28.171	28.474	28.099	27.318	26.629	26.547	27.533	27.832	27.702
Vervoer over water (50)	93	98	88	82	86	92	93	91	85	93
Luchtvaart (51)	449	566	564	478	486	502	459	450	450	522
Opslag en vervoerondersteunende activiteiten (52)	22.855	22.867	24.196	24.164	24.905	24.581	23.518	21.248	22.367	22.352
Posterijen en koeriers (53)	12.344	10.765	10.493	10.037	10.352	9.522	9.418	8.744	8.558	8.505
Verschaffen van accommodatie; eet- en drinkgelegenheden (55-56)	24.223	24.678	24.783	25.705	26.484	26.488	26.205	27.032	27.876	28.960
Uitgeverijen (58)	1.838	1.824	1.816	1.768	1.763	1.617	1.665	1.674	1.699	1.578
Productie van films en video- en televisieprogramma's, maken van geluidsopnamen en uitgeverijen van muziekopnamen; programmeren en uitzenden van radio- en televisieprogramma's (59-60)	1.991	2.018	1.909	1.940	1.975	1.913	1.793	1.804	1.811	1.770
Telecommunicatie (61)	5.624	5.772	5.652	5.675	5.184	5.132	4.937	3.761	3.789	3.791
Ontwerpen en programmeren van computerprogramma's, computerconsultancy-activiteiten en aanverwante activiteiten; dienstverlenende activiteiten op het gebied van informatie (62-63)	5.234	5.793	5.924	6.103	6.456	6.602	6.138	6.502	6.747	7.244
Financiële dienstverlening, exclusief verzekeringen en pensioenfondsen (64)	8.719	8.764	8.235	8.598	8.545	8.175	8.033	7.945	7.960	7.764
Verzekeringen, herverzekeringen en pensioenfondsen, exclusief verplichte sociale verzekeringen (65)	2.849	2.811	2.739	2.594	2.565	2.791	2.731	2.664	2.750	2.782
Ondersteunende activiteiten voor verzekeringen en pensioenfondsen (66)	6.088	6.326	6.429	6.394	6.590	6.446	6.412	7.268	7.314	7.350
Exploitatie van en handel in onroerend goed (68)	4.396	4.590	4.950	4.987	4.990	5.089	5.134	5.213	5.351	5.503
Rechtskundige en boekhoudkundige dienstverlening; activiteiten van hoofdkantoren; adviesbureaus op het gebied van bedrijfsbeheer (69-70)	13.304	13.146	12.555	12.733	13.062	13.667	14.599	15.184	15.490	16.078
Architecten en ingenieurs; technische testen en toetsen (71)	5.915	6.668	5.680	5.764	6.160	6.277	6.495	6.297	6.593	6.699
Speur- en ontwikkelingswerk op wetenschappelijk gebied (72)	2.382	2.382	2.760	2.812	2.791	2.895	3.073	3.189	3.387	3.431
Reclamewezen en marktonderzoek (73)	2.455	2.760	1.791	1.530	1.553	1.644	1.551	1.573	1.669	1.686
Overige gespecialiseerde wetenschappelijke en technische activiteiten; veterinaire diensten (74-75)	758	810	1.299	1.334	1.311	1.287	1.286	1.185	1.238	1.391
Verhuur en lease (77)	1.105	1.128	1.220	1.298	1.481	1.411	1.477	2.235	2.182	2.254
Terbeschikkingstelling van personeel (78)	35.931	36.948	37.147	39.783	40.430	37.045	36.691	37.506	40.411	43.578
Reisbureaus, reisorganisatoren, reserveringsbureaus en aanverwante activiteiten (79)	1.584	1.622	1.632	1.577	1.611	1.616	1.580	1.619	1.609	1.584
Beveiligings- en opsporingsdiensten; diensten in verband met gebouwen; landschapsverzorging; administratieve en ondersteunende activiteiten ten behoeve van kantoren en overige zakelijke activiteiten (80-82)	24.661	28.605	29.177	32.958	37.076	39.909	41.690	42.393	44.009	46.009
Openbaar bestuur en defensie; verplichte sociale verzekeringen (84)	134.247	135.321	132.756	132.938	131.657	131.047	131.199	130.464	130.600	130.352
Onderwijs (85)	106.247	107.748	112.536	114.159	116.562	117.064	116.636	117.673	119.017	119.484
Menselijke gezondheidszorg (86)	65.863	68.346	69.272	70.438	71.670	72.976	73.682	74.280	75.872	77.412
Maatschappelijke dienstverlening met en zonder huisvesting (87-88)	59.885	61.443	63.510	67.438	69.430	71.013	71.648	73.627	74.371	76.510

6.2.3 WAALS GEWEST - ABSOLUTE CIJFERS (VERVOLG)

(personen)

	2007	2008	2009	2010	2011	2012	2013	2014	2015	2016
Creatieve activiteiten, kunst en amusement; bibliotheken, archieven, musea en overige culturele activiteiten; loterijen en kansspelen (90-92)	5.799	6.278	5.143	5.353	5.435	5.426	5.416	5.507	5.036	5.165
Sport, ontspanning en recreatie (93)	3.691	4.001	3.818	3.834	4.043	4.196	4.279	4.400	4.518	4.647
Verenigingen (94)	10.997	11.191	11.199	10.860	10.955	10.916	10.955	11.134	10.866	10.965
Reparatie van computers en consumentenartikelen (95)	643	518	454	451	443	422	406	344	325	355
Overige persoonlijke diensten (96)	7.825	8.422	7.924	8.120	8.468	8.526	8.347	8.177	7.965	8.007
Huishoudens als werkgever van huishoudelijk personeel en niet-gedifferentieerde productie van goederen en diensten door particuliere huishoudens voor eigen gebruik (97-98)	13.776	12.581	11.213	8.794	7.046	6.827	5.274	4.916	5.050	4.935
Totaal	960.932	981.825	979.484	990.076	1.004.428	1.005.177	998.080	995.230	1.004.642	1.017.045

Bron: INR

6.2 AANTAL WERKNEMERS - RESULTATEN PER NUTS 1 - A64 (VERVOLG)

6.2.4 EXTRAREGIONAAL GEBIED - ABSOLUTE CIJFERS

(personen)

	2007	2008	2009	2010	2011	2012	2013	2014	2015	2016
Teelt van gewassen, veeteelt, jacht en diensten in verband met deze activiteiten (01)	-	-	-	-	-	-	-	-	-	-
Bosbouw en de exploitatie van bossen (02)	-	-	-	-	-	-	-	-	-	-
Visserij en aquacultuur (03)	-	-	-	-	-	-	-	-	-	-
Mijnbouw en ondersteunende activiteiten in verband met de mijnbouw (05-09)	-	-	-	-	-	-	-	-	-	-
Vervaardiging van voedingsmiddelen, dranken en tabaksproducten (10-12)	-	-	-	-	-	-	-	-	-	-
Vervaardiging van textiel, kleding, leer en producten van leer (13-15)	-	-	-	-	-	-	-	-	-	-
Houtindustrie en vervaardiging van artikelen van hout en van kurk, exclusief meubelen; vervaardiging van artikelen van riet en van vlechtwerk (16)	-	-	-	-	-	-	-	-	-	-
Vervaardiging van papier en papierwaren (17)	-	-	-	-	-	-	-	-	-	-
Drukkerijen, reproductie van opgenomen media (18)	-	-	-	-	-	-	-	-	-	-
Vervaardiging van cokes en van geraffineerde aardolieproducten (19)	-	-	-	-	-	-	-	-	-	-
Vervaardiging van chemische producten (20)	-	-	-	-	-	-	-	-	-	-
Vervaardiging van farmaceutische grondstoffen en producten (21)	-	-	-	-	-	-	-	-	-	-
Vervaardiging van producten van rubber of kunststof (22)	-	-	-	-	-	-	-	-	-	-
Vervaardiging van andere niet-metaalhoudende minerale producten (23)	-	-	-	-	-	-	-	-	-	-
Vervaardiging van metalen in primaire vorm (24)	-	-	-	-	-	-	-	-	-	-
Vervaardiging van producten van metaal, exclusief machines en apparaten (25)	-	-	-	-	-	-	-	-	-	-
Vervaardiging van informaticaproducten en van elektronische en optische producten (26)	-	-	-	-	-	-	-	-	-	-
Vervaardiging van elektrische apparatuur (27)	-	-	-	-	-	-	-	-	-	-
Vervaardiging van machines, apparaten en werktuigen, n.e.g. (28)	-	-	-	-	-	-	-	-	-	-
Vervaardiging en assemblage van motorvoertuigen, aanhangwagens en opleggers (29)	-	-	-	-	-	-	-	-	-	-
Vervaardiging van andere transportmiddelen (30)	-	-	-	-	-	-	-	-	-	-
Vervaardiging van meubelen; overige industrie (31-32)	-	-	-	-	-	-	-	-	-	-
Reparatie en installatie van machines en apparaten (33)	-	-	-	-	-	-	-	-	-	-
Productie en distributie van elektriciteit, gas, stoom en gekoelde lucht (35)	-	-	-	-	-	-	-	-	-	-
Winning, behandeling en distributie van water (36)	-	-	-	-	-	-	-	-	-	-
Afvalwaterafvoer; inzameling, verwerking en verwijdering van afval; terugwinning; sanering en ander afvalbeheer (37-39)	-	-	-	-	-	-	-	-	-	-
Bouwnijverheid (41-43)	-	-	-	-	-	-	-	-	-	-
Groot- en detailhandel in en onderhoud en reparatie van motorvoertuigen en motorfietsen (45)	-	-	-	-	-	-	-	-	-	-

6.2.4 EXTRAREGIONAAL GEBIED - ABSOLUTE CIJFERS (VERVOLG)

(personen)

	2007	2008	2009	2010	2011	2012	2013	2014	2015	2016
Groothandel en handelsbemiddeling, met uitzondering van de handel in motorvoertuigen en motorfietsen (46)	-	-	-	-	-	-	-	-	-	-
Detailhandel, met uitzondering van de handel in auto's en motorfietsen (47)	-	-	-	-	-	-	-	-	-	-
Vervoer te land en vervoer via pijpleidingen (49)	-	-	-	-	-	-	-	-	-	-
Vervoer over water (50)	-	-	-	-	-	-	-	-	-	-
Luchtvaart (51)	-	-	-	-	-	-	-	-	-	-
Opslag en vervoerondersteunende activiteiten (52)	-	-	-	-	-	-	-	-	-	-
Posterijen en koeriers (53)	-	-	-	-	-	-	-	-	-	-
Verschaffen van accommodatie; eet- en drinkgelegenheden (55-56)	-	-	-	-	-	-	-	-	-	-
Uitgeverijen (58)	-	-	-	-	-	-	-	-	-	-
Productie van films en video- en televisieprogramma's, maken van geluidsopnamen en uitgeverijen van muziekopnamen; programmeren en uitzenden van radio- en televisieprogramma's (59-60)	-	-	-	-	-	-	-	-	-	-
Telecommunicatie (61)	-	-	-	-	-	-	-	-	-	-
Ontwerpen en programmeren van computerprogramma's, computerconsultancy-activiteiten en aanverwante activiteiten; dienstverlenende activiteiten op het gebied van informatie (62-63)	-	-	-	-	-	-	-	-	-	-
Financiële dienstverlening, exclusief verzekeringen en pensioenfondsen (64)	-	-	-	-	-	-	-	-	-	-
Verzekeringen, herverzekeringen en pensioenfondsen, exclusief verplichte sociale verzekeringen (65)	-	-	-	-	-	-	-	-	-	-
Ondersteunende activiteiten voor verzekeringen en pensioenfondsen (66)	-	-	-	-	-	-	-	-	-	-
Exploitatie van en handel in onroerend goed (68)	-	-	-	-	-	-	-	-	-	-
Rechtskundige en boekhoudkundige dienstverlening; activiteiten van hoofdkantoren; adviesbureaus op het gebied van bedrijfsbeheer (69-70)	-	-	-	-	-	-	-	-	-	-
Architecten en ingenieurs; technische testen en toetsen (71)	-	-	-	-	-	-	-	-	-	-
Speur- en ontwikkelingswerk op wetenschappelijk gebied (72)	-	-	-	-	-	-	-	-	-	-
Reclamewezen en marktonderzoek (73)	-	-	-	-	-	-	-	-	-	-
Overige gespecialiseerde wetenschappelijke en technische activiteiten; veterinaire diensten (74-75)	-	-	-	-	-	-	-	-	-	-
Verhuur en lease (77)	-	-	-	-	-	-	-	-	-	-
Terbeschikkingstelling van personeel (78)	-	-	-	-	-	-	-	-	-	-
Reisbureaus, reisorganisatoren, reserveringsbureaus en aanverwante activiteiten (79)	-	-	-	-	-	-	-	-	-	-
Beveiligings- en opsporingsdiensten; diensten in verband met gebouwen; landschapsverzorging; administratieve en ondersteunende activiteiten ten behoeve van kantoren en overige zakelijke activiteiten (80-82)	-	-	-	-	-	-	-	-	-	-
Openbaar bestuur en defensie; verplichte sociale verzekeringen (84)	2.452	2.460	2.494	2.821	2.723	2.729	2.608	2.648	2.567	2.034
Onderwijs (85)	0	0	0	0	0	0	0	0	-	-
Menselijke gezondheidszorg (86)	-	-	-	-	-	-	-	-	-	-
Maatschappelijke dienstverlening met en zonder huisvesting (87-88)	-	-	-	-	-	-	-	-	-	-

6.2.4 EXTRAREGIONAAL GEBIED - ABSOLUTE CIJFERS (VERVOLG)

(personen)

	2007	2008	2009	2010	2011	2012	2013	2014	2015	2016
Creatieve activiteiten, kunst en amusement; bibliotheken, archieven, musea en overige culturele activiteiten; loterijen en kansspelen (90-92)	-	-	-	-	-	-	-	-	-	-
Sport, ontspanning en recreatie (93)	-	-	-	-	-	-	-	-	-	-
Verenigingen (94)	-	-	-	-	-	-	-	-	-	-
Reparatie van computers en consumentenartikelen (95)	-	-	-	-	-	-	-	-	-	-
Overige persoonlijke diensten (96)	-	-	-	-	-	-	-	-	-	-
Huishoudens als werkgever van huishoudelijk personeel en niet-gedifferentieerde productie van goederen en diensten door particuliere huishoudens voor eigen gebruik (97-98)	-	-	-	-	-	-	-	-	-	-
Totaal	2.452	2.460	2.494	2.821	2.723	2.729	2.608	2.648	2.567	2.034

Bron: INR

6.2 AANTAL WERKNEMERS - RESULTATEN PER NUTS 1 - A64 (VERVOLG)

6.2.5 HET RIJK - ABSOLUTE CIJFERS

(personen)

	2007	2008	2009	2010	2011	2012	2013	2014	2015	2016
Teelt van gewassen, veeteelt, jacht en diensten in verband met deze activiteiten (01)	15.820	16.556	18.275	18.700	19.220	19.875	19.964	20.412	21.549	21.447
Bosbouw en de exploitatie van bossen (02)	776	781	715	766	818	822	806	791	802	821
Visserij en aquacultuur (03)	479	443	379	370	387	364	347	356	367	388
Mijnbouw en ondersteunende activiteiten in verband met de mijnbouw (05-09)	3.133	3.030	2.673	2.602	2.572	2.501	2.420	2.607	2.314	2.276
Vervaardiging van voedingsmiddelen, dranken en tabaksproducten (10-12)	90.400	90.389	90.971	90.069	90.543	90.222	89.963	88.765	89.034	89.791
Vervaardiging van textiel, kleding, leer en producten van leer (13-15)	37.678	35.685	30.527	28.353	26.760	24.691	23.233	22.147	21.722	21.394
Houtindustrie en vervaardiging van artikelen van hout en van kurk, exclusief meubelen; vervaardiging van artikelen van riet en van vlechtwerk (16)	13.755	13.438	12.830	12.645	12.635	12.276	11.759	11.563	11.485	11.471
Vervaardiging van papier en papierwaren (17)	13.706	13.656	12.478	11.988	11.806	11.744	11.594	11.431	11.135	11.004
Drukkerijen, reproductie van opgenomen media (18)	17.364	17.524	16.613	15.694	15.582	15.195	14.400	13.601	12.587	12.310
Vervaardiging van cokes en van geraffineerde aardolieproducten (19)	4.488	4.534	4.363	4.463	4.395	4.239	4.296	4.367	4.395	4.368
Vervaardiging van chemische producten (20)	48.203	47.770	46.240	45.467	45.614	44.847	44.282	44.118	43.894	43.836
Vervaardiging van farmaceutische grondstoffen en producten (21)	22.452	23.024	21.022	21.220	21.800	22.421	23.029	22.880	23.253	24.365
Vervaardiging van producten van rubber of kunststof (22)	25.377	25.542	25.221	24.419	24.682	24.052	23.407	22.799	22.794	23.120
Vervaardiging van andere niet-metaalhoudende minerale producten (23)	30.104	30.069	30.249	29.133	29.234	28.826	27.969	26.944	26.157	26.232
Vervaardiging van metalen in primaire vorm (24)	35.774	36.028	32.920	30.617	30.502	29.504	27.236	25.763	24.756	24.739
Vervaardiging van producten van metaal, exclusief machines en apparaten (25)	68.375	69.461	60.390	58.466	58.824	58.266	55.197	52.089	51.528	51.340
Vervaardiging van informaticaproducten en van elektronische en optische producten (26)	15.778	15.080	10.737	10.398	10.974	10.694	10.324	10.256	10.304	10.363
Vervaardiging van elektrische apparatuur (27)	18.921	19.948	20.888	19.600	18.822	17.970	16.937	16.545	16.721	16.160
Vervaardiging van machines, apparaten en werktuigen, n.e.g. (28)	38.229	40.056	35.916	34.113	35.038	34.658	33.723	32.603	30.374	30.177
Vervaardiging en assemblage van motorvoertuigen, aanhangwagens en opleggers (29)	48.435	45.675	38.036	36.060	37.198	37.693	37.623	35.102	29.387	29.098
Vervaardiging van andere transportmiddelen (30)	6.677	6.901	6.373	6.111	6.094	6.260	6.495	6.734	7.035	6.995
Vervaardiging van meubelen; overige industrie (31-32)	22.130	22.189	21.034	20.463	20.109	19.542	18.630	18.431	18.348	18.356
Reparatie en installatie van machines en apparaten (33)	8.799	8.954	18.089	17.772	17.997	18.044	18.878	19.357	19.060	19.344
Productie en distributie van elektriciteit, gas, stoom en gekoelde lucht (35)	18.383	19.177	18.174	18.720	19.819	19.774	19.561	19.169	18.695	18.651
Winning, behandeling en distributie van water (36)	7.437	7.521	7.441	7.525	7.592	7.587	7.561	7.441	7.273	7.197
Afvalwaterafvoer; inzameling, verwerking en verwijdering van afval; terugwinning; sanering en ander afvalbeheer (37-39)	13.948	14.583	22.851	22.967	23.309	23.629	23.722	23.909	23.789	24.214
Bouwnijverheid (41-43)	207.255	212.491	211.910	212.422	215.162	214.921	210.041	204.690	201.241	200.711
Groot- en detailhandel in en onderhoud en reparatie van motorvoertuigen en motorfietsen (45)	61.160	62.366	62.882	62.311	61.667	61.268	59.998	59.062	59.824	59.707

6.2.5 HET RIJK - ABSOLUTE CIJFERS (VERVOLG)

(personen)

	2007	2008	2009	2010	2011	2012	2013	2014	2015	2016
Groothandel en handelsbemiddeling, met uitzondering van de handel in motorvoertuigen en motorfietsen (46)	197.213	200.637	187.649	185.844	184.955	186.996	184.832	180.959	182.315	182.931
Detailhandel, met uitzondering van de handel in auto's en motorfietsen (47)	230.771	233.282	238.315	242.448	246.060	248.805	248.183	250.686	252.627	255.212
Vervoer te land en vervoer via pijpleidingen (49)	106.975	110.424	111.834	110.851	109.266	107.336	105.925	110.597	111.175	111.768
Vervoer over water (50)	2.273	2.434	2.403	2.469	2.410	2.175	2.304	2.403	2.107	2.035
Luchtvaart (51)	4.930	5.195	5.112	4.908	5.067	5.162	5.129	5.137	5.469	5.568
Opslag en vervoerondersteunende activiteiten (52)	88.319	89.708	96.953	95.540	96.816	96.233	92.953	85.636	87.866	88.561
Posterijen en koeriers (53)	43.709	41.690	39.200	37.748	36.460	34.748	33.382	32.072	31.269	30.949
Verschaffen van accommodatie; eet- en drinkgelegenheden (55-56)	107.693	109.212	109.721	111.839	113.409	113.182	112.095	114.603	116.805	118.849
Uitgeverijen (58)	10.886	10.727	10.916	10.483	10.050	9.878	9.690	9.824	10.299	9.990
Productie van films en video- en televisieprogramma's, maken van geluidsopnamen en uitgeverijen van muziekopnamen; programmeren en uitzenden van radio- en televisieprogramma's (59-60)	12.385	12.567	12.280	12.182	12.158	11.815	11.468	11.428	11.347	11.211
Telecommunicatie (61)	25.907	25.561	25.415	25.834	25.083	24.728	24.176	22.980	22.719	22.568
Ontwerpen en programmeren van computerprogramma's, computerconsultancy-activiteiten en aanverwante activiteiten; dienstverlenende activiteiten op het gebied van informatie (62-63)	40.460	43.524	48.410	47.299	49.521	50.501	50.911	52.699	53.793	56.658
Financiële dienstverlening, exclusief verzekeringen en pensioenfondsen (64)	74.884	73.797	71.939	69.867	69.569	68.486	66.837	64.842	64.051	62.914
Verzekeringen, herverzekeringen en pensioenfondsen, exclusief verplichte sociale verzekeringen (65)	25.772	25.858	25.923	25.750	25.661	25.731	25.592	25.680	25.495	25.153
Ondersteunende activiteiten voor verzekeringen en pensioenfondsen (66)	24.801	25.324	25.579	25.578	26.097	26.115	26.248	27.428	27.675	27.966
Exploitatie van en handel in onroerend goed (68)	16.468	17.196	19.679	19.838	19.993	20.063	20.127	20.289	20.992	21.485
Rechtskundige en boekhoudkundige dienstverlening; activiteiten van hoofdkantoren; adviesbureaus op het gebied van bedrijfsbeheer (69-70)	77.944	81.567	77.772	78.289	80.535	82.740	85.876	87.482	89.440	94.055
Architecten en ingenieurs; technische testen en toetsen (71)	30.192	32.143	30.965	31.418	31.984	33.099	33.726	34.020	35.280	36.365
Speur- en ontwikkelingswerk op wetenschappelijk gebied (72)	8.495	8.811	9.415	9.387	9.534	9.588	9.918	10.333	10.488	10.426
Reclamewezen en marktonderzoek (73)	17.003	18.729	13.247	12.689	13.144	12.710	12.171	12.335	12.499	12.607
Overige gespecialiseerde wetenschappelijke en technische activiteiten; veterinaire diensten (74-75)	3.066	3.189	5.225	5.292	5.151	5.214	5.250	5.367	5.577	5.883
Verhuur en lease (77)	7.892	8.107	8.070	7.976	8.489	8.823	8.822	10.265	10.650	11.028
Terbeschikkingstelling van personeel (78)	155.639	158.400	158.983	172.076	177.641	170.171	167.965	181.339	195.426	204.781
Reisbureaus, reisorganisatoren, reserveringsbureaus en aanverwante activiteiten (79)	8.066	8.212	8.273	8.386	8.406	8.277	7.929	7.948	7.526	7.408
Beveiligings- en opsporingsdiensten; diensten in verband met gebouwen; landschapsverzorging; administratieve en ondersteunende activiteiten ten behoeve van kantoren en overige zakelijke activiteiten (80-82)	118.460	131.916	124.766	134.568	147.267	155.127	159.460	163.456	169.558	174.847
Openbaar bestuur en defensie; verplichte sociale verzekeringen (84)	429.417	433.237	431.374	433.592	432.229	431.491	431.118	431.614	430.457	429.566
Onderwijs (85)	336.386	342.956	351.213	356.485	362.892	365.166	368.525	375.680	379.228	382.616
Menselijke gezondheidszorg (86)	210.660	215.824	218.571	223.527	227.960	232.835	235.636	237.266	241.701	246.635
Maatschappelijke dienstverlening met en zonder huisvesting (87-88)	204.366	211.525	224.626	237.318	249.128	255.937	260.680	267.244	271.408	278.578

6.2.5 HET RIJK - ABSOLUTE CIJFERS (VERVOLG)

(personen)

	2007	2008	2009	2010	2011	2012	2013	2014	2015	2016
Creatieve activiteiten, kunst en amusement; bibliotheken, archieven, musea en overige culturele activiteiten; loterijen en kansspelen (90-92)	16.197	16.899	14.404	14.959	15.366	15.385	16.068	16.429	16.939	17.643
Sport, ontspanning en recreatie (93)	13.178	13.536	13.194	13.164	13.450	13.898	13.955	13.945	14.142	14.665
Verenigingen (94)	40.507	41.190	43.813	43.342	43.747	43.889	44.363	44.790	44.423	44.582
Reparatie van computers en consumentenartikelen (95)	3.452	3.413	2.989	3.153	2.576	2.720	2.635	1.963	1.876	1.891
Overige persoonlijke diensten (96)	26.131	27.333	27.180	27.569	28.299	28.338	27.896	26.887	26.453	26.149
Huishoudens als werkgever van huishoudelijk personeel en niet-gedifferentieerde productie van goederen en diensten door particuliere huishoudens voor eigen gebruik (97-98)	52.684	50.259	48.300	42.040	40.888	43.061	36.253	35.618	36.433	36.375
Totaal	3.668.217	3.737.253	3.723.905	3.747.142	3.800.416	3.812.308	3.791.493	3.805.176	3.835.331	3.879.793

Bron: INR

7. Aantal zelfstandigen

7.1 AANTAL ZELFSTANDIGEN - TOTALE ECONOMIE (S.1)

(personen)

	2007	2008	2009	2010	2011	2012	2013	2014	2015	2016
Brussels Hoofdstedelijk Gewest	**63.266**	**65.787**	**67.251**	**68.376**	**70.055**	**72.820**	**73.775**	**75.626**	**77.837**	**79.532**
Vlaams Gewest	**434.303**	**439.565**	**444.849**	**447.191**	**450.844**	**453.247**	**455.730**	**458.939**	**465.298**	**474.025**
Antwerpen (provincie)	107.756	109.777	112.101	112.884	113.851	114.844	115.724	116.692	118.477	120.790
Antwerpen (arrondissement)	61.185	62.520	63.871	64.310	64.801	65.358	65.830	66.344	67.224	68.525
Mechelen	19.463	19.820	19.931	20.026	20.287	20.584	20.853	21.071	21.501	22.048
Turnhout	27.108	27.437	28.299	28.548	28.763	28.902	29.041	29.277	29.752	30.217
Limburg	52.152	53.315	54.518	55.051	55.698	56.156	56.569	56.999	57.879	58.933
Hasselt	24.714	25.460	26.075	26.441	26.854	27.228	27.440	27.697	28.336	29.020
Maaseik	14.420	14.697	15.025	15.142	15.337	15.390	15.504	15.626	15.694	15.926
Tongeren	13.018	13.158	13.418	13.468	13.507	13.538	13.625	13.676	13.849	13.987
Oost-Vlaanderen	101.571	102.451	103.293	103.905	104.695	104.930	104.870	105.366	106.655	108.513
Aalst	17.651	17.846	17.903	17.961	18.036	18.109	18.076	18.159	18.336	18.619
Dendermonde	13.150	13.197	13.457	13.497	13.680	13.614	13.588	13.613	13.714	13.952
Eeklo	6.730	6.692	6.703	6.659	6.611	6.580	6.551	6.562	6.539	6.592
Gent	39.999	40.360	40.545	40.991	41.402	41.681	41.647	41.963	42.738	43.609
Oudenaarde	9.076	9.187	9.314	9.420	9.494	9.473	9.498	9.530	9.678	9.861
Sint-Niklaas	14.965	15.169	15.371	15.377	15.472	15.473	15.510	15.539	15.650	15.880
Vlaams-Brabant	70.911	72.305	72.969	73.660	74.620	75.733	76.893	78.110	79.671	81.508
Halle-Vilvoorde	39.343	40.127	40.733	41.090	41.619	42.346	42.985	43.750	44.777	45.820
Leuven	31.568	32.178	32.236	32.570	33.001	33.387	33.908	34.360	34.894	35.688
West-Vlaanderen	101.913	101.717	101.968	101.691	101.980	101.584	101.674	101.772	102.616	104.281
Brugge	24.326	24.195	24.422	24.455	24.605	24.461	24.543	24.593	24.928	25.430
Diksmuide	5.451	5.425	5.379	5.290	5.289	5.283	5.263	5.290	5.363	5.445
Ieper	10.024	10.013	10.055	9.973	9.949	9.878	9.795	9.763	9.798	9.923
Kortrijk	22.646	22.732	22.641	22.673	22.844	22.763	22.867	22.821	22.950	23.304
Oostende	10.859	10.859	10.946	10.974	11.004	10.901	10.878	10.896	10.933	11.117
Roeselare	12.878	12.843	12.813	12.740	12.731	12.798	12.868	12.947	13.150	13.359
Tielt	9.949	9.917	9.962	9.864	9.822	9.755	9.785	9.799	9.864	10.040
Veurne	5.780	5.733	5.750	5.722	5.736	5.745	5.675	5.663	5.630	5.663
Waals Gewest	**208.140**	**210.341**	**209.583**	**211.399**	**214.081**	**216.685**	**219.164**	**220.249**	**221.979**	**224.770**
Waals-Brabant	28.582	29.330	29.725	30.214	30.849	31.503	32.020	32.524	33.053	33.852
Henegouwen	68.080	68.973	68.283	68.902	69.615	70.100	70.725	70.893	71.341	72.010
Aat	5.282	5.351	5.325	5.442	5.503	5.535	5.583	5.665	5.703	5.829
Charleroi	19.211	19.614	19.452	19.519	19.837	20.045	20.171	19.945	19.986	20.091
Bergen	12.201	12.302	12.184	12.221	12.360	12.504	12.546	12.680	12.734	12.815
Moeskroen	3.959	3.986	3.890	3.948	3.934	3.914	3.932	3.894	3.875	3.832
Zinnik	9.614	9.760	9.723	9.834	9.965	10.065	10.221	10.263	10.410	10.641
Thuin	8.917	9.001	8.881	8.955	9.070	9.141	9.242	9.299	9.439	9.576
Doornik	8.896	8.959	8.828	8.983	8.946	8.896	9.030	9.147	9.194	9.226
Luik (provincie)	61.274	61.784	61.660	62.228	62.911	63.818	64.562	64.859	65.182	65.844
Hoei	6.710	6.774	6.797	6.855	7.028	7.167	7.271	7.330	7.405	7.520
Luik (arrondissement)	30.894	31.311	31.312	31.798	32.203	32.763	33.277	33.475	33.719	34.074
Verviers	18.938	18.949	18.805	18.712	18.770	18.900	18.936	18.941	18.855	18.928
Borgworm	4.732	4.750	4.746	4.863	4.910	4.988	5.078	5.113	5.203	5.322
Luxemburg	18.844	18.607	18.189	18.077	18.171	18.251	18.453	18.355	18.387	18.566
Aarlen	2.298	2.323	2.261	2.256	2.276	2.283	2.300	2.279	2.290	2.339
Bastenaken	3.832	3.702	3.612	3.586	3.605	3.620	3.625	3.571	3.571	3.639
Marche-en-Famenne	4.592	4.557	4.477	4.471	4.469	4.501	4.574	4.535	4.514	4.539
Neufchâteau	5.326	5.222	5.073	5.036	5.062	5.084	5.172	5.178	5.224	5.233
Virton	2.796	2.803	2.766	2.728	2.759	2.763	2.782	2.792	2.788	2.816
Namen (provincie)	31.360	31.647	31.726	31.978	32.535	33.013	33.404	33.618	34.016	34.498
Dinant	8.165	8.189	8.158	8.177	8.267	8.369	8.522	8.541	8.623	8.800
Namen (arrondissement)	18.982	19.209	19.320	19.543	19.910	20.189	20.370	20.551	20.877	21.154
Philippeville	4.213	4.249	4.248	4.258	4.358	4.455	4.512	4.526	4.516	4.544
Extraregionaal gebied	**-**	**-**	**-**	**-**	**-**	**-**	**-**	**-**	**-**	**-**
Het Rijk	**705.709**	**715.693**	**721.683**	**726.966**	**734.980**	**742.752**	**748.669**	**754.814**	**765.114**	**778.327**

Bron: INR

7.2 AANTAL ZELFSTANDIGEN - RESULTATEN PER NUTS 1 - A64

7.2.1 BRUSSELS HOOFDSTEDELIJK GEWEST - ABSOLUTE CIJFERS

(personen)

	2007	2008	2009	2010	2011	2012	2013	2014	2015	2016
Teelt van gewassen, veeteelt, jacht en diensten in verband met deze activiteiten (01)	16	13	13	13	12	16	17	17	18	18
Bosbouw en de exploitatie van bossen (02)	10	13	13	11	10	15	24	26	29	24
Visserij en aquacultuur (03)	3	3	3	3	1	1	1	1	2	2
Mijnbouw en ondersteunende activiteiten in verband met de mijnbouw (05-09)	0	0	2	0	0	0	0	3	0	0
Vervaardiging van voedingsmiddelen, dranken en tabaksproducten (10-12)	274	250	237	218	203	187	161	167	179	174
Vervaardiging van textiel, kleding, leer en producten van leer (13-15)	226	221	191	183	177	177	162	155	158	156
Houtindustrie en vervaardiging van artikelen van hout en van kurk, exclusief meubelen; vervaardiging van artikelen van riet en van vlechtwerk (16)	89	92	82	82	67	66	61	61	61	62
Vervaardiging van papier en papierwaren (17)	14	23	20	16	12	13	12	11	10	10
Drukkerijen, reproductie van opgenomen media (18)	359	359	337	328	318	315	316	326	335	333
Vervaardiging van cokes en van geraffineerde aardolieproducten (19)	-	-	-	-	-	-	-	-	-	-
Vervaardiging van chemische producten (20)	12	14	14	20	11	13	13	12	15	14
Vervaardiging van farmaceutische grondstoffen en producten (21)	2	3	4	7	8	6	4	4	3	4
Vervaardiging van producten van rubber of kunststof (22)	16	15	17	16	17	15	15	15	13	12
Vervaardiging van andere niet-metaalhoudende minerale producten (23)	30	28	25	29	36	38	44	51	47	43
Vervaardiging van metalen in primaire vorm (24)	4	4	2	4	8	12	11	6	4	6
Vervaardiging van producten van metaal, exclusief machines en apparaten (25)	72	78	85	85	91	104	105	127	147	169
Vervaardiging van informaticaproducten en van elektronische en optische producten (26)	29	23	23	20	20	18	26	24	17	18
Vervaardiging van elektrische apparatuur (27)	27	29	30	38	35	43	41	37	42	44
Vervaardiging van machines, apparaten en werktuigen, n.e.g. (28)	10	8	8	9	12	16	20	21	21	22
Vervaardiging en assemblage van motorvoertuigen, aanhangwagens en opleggers (29)	5	7	8	7	7	8	9	5	5	10
Vervaardiging van andere transportmiddelen (30)	2	2	6	7	3	3	6	11	9	12
Vervaardiging van meubelen; overige industrie (31-32)	393	380	323	291	285	276	283	276	267	268
Reparatie en installatie van machines en apparaten (33)	7	7	23	35	49	57	65	75	96	111
Productie en distributie van elektriciteit, gas, stoom en gekoelde lucht (35)	-	-	-	-	-	-	-	-	-	-
Winning, behandeling en distributie van water (36)	-	-	-	-	-	-	-	-	-	-
Afvalwaterafvoer; inzameling, verwerking en verwijdering van afval; terugwinning; sanering en ander afvalbeheer (37-39)	11	12	9	8	9	12	8	10	21	16
Bouwnijverheid (41-43)	3.849	4.182	4.250	4.456	4.864	5.336	5.883	6.532	7.193	7.827
Groot- en detailhandel in en onderhoud en reparatie van motorvoertuigen en motorfietsen (45)	539	518	488	455	417	406	403	420	407	389
Groothandel en handelsbemiddeling, met uitzondering van de handel in motorvoertuigen en motorfietsen (46)	1.464	1.383	1.276	1.234	1.174	1.178	1.200	1.221	1.210	1.170
Detailhandel, met uitzondering van de handel in auto's en motorfietsen (47)	5.016	4.881	4.598	4.538	4.376	4.278	4.131	4.024	3.875	3.714
Vervoer te land en vervoer via pijpleidingen (49)	457	450	403	354	314	277	254	268	284	362
Vervoer over water (50)	8	6	8	12	11	10	10	3	4	3
Luchtvaart (51)	3	3	4	6	3	3	4	6	10	11
Opslag en vervoerondersteunende activiteiten (52)	119	131	102	98	104	113	128	115	109	121
Posterijen en koeriers (53)	411	411	392	368	338	321	308	309	314	316

7.2.1 BRUSSELS HOOFDSTEDELIJK GEWEST - ABSOLUTE CIJFERS (VERVOLG)

(personen)

	2007	2008	2009	2010	2011	2012	2013	2014	2015	2016
Verschaffen van accommodatie; eet- en drinkgelegenheden (55-56)	2.220	2.119	1.958	1.914	1.875	1.761	1.700	1.671	1.604	1.536
Uitgeverijen (58)	85	89	93	83	85	90	91	90	109	124
Productie van films en video- en televisieprogramma's, maken van geluidsopnamen en uitgeverijen van muziekopnamen; programmeren en uitzenden van radio- en televisieprogramma's (59-60)	231	224	196	192	197	203	223	241	261	278
Telecommunicatie (61)	191	222	209	243	287	246	209	231	172	136
Ontwerpen en programmeren van computerprogramma's, computerconsultancyactiviteiten en aanverwante activiteiten; dienstverlenende activiteiten op het gebied van informatie (62-63)	885	965	1.022	1.033	1.067	1.095	1.119	1.216	1.308	1.419
Financiële dienstverlening, exclusief verzekeringen en pensioenfondsen (64)	-	-	-	-	-	0	0	0	0	0
Verzekeringen, herverzekeringen en pensioenfondsen, exclusief verplichte sociale verzekeringen (65)	-	-	-	-	-	-	-	-	-	-
Ondersteunende activiteiten voor verzekeringen en pensioenfondsen (66)	493	447	429	440	426	429	427	433	416	411
Exploitatie van en handel in onroerend goed (68)	375	392	554	583	599	614	541	607	651	667
Rechtskundige en boekhoudkundige dienstverlening; activiteiten van hoofdkantoren; adviesbureaus op het gebied van bedrijfsbeheer (69-70)	29.116	31.452	33.908	34.812	36.151	38.295	38.682	39.390	40.590	41.134
Architecten en ingenieurs; technische testen en toetsen (71)	2.488	2.503	2.389	2.486	2.590	2.737	2.823	2.854	2.949	3.044
Speur- en ontwikkelingswerk op wetenschappelijk gebied (72)	30	31	26	21	20	19	20	24	27	27
Reclamewezen en marktonderzoek (73)	763	720	617	573	528	500	484	472	454	444
Overige gespecialiseerde wetenschappelijke en technische activiteiten; veterinaire diensten (74-75)	1.250	1.266	1.429	1.479	1.498	1.498	1.552	1.607	1.661	1.739
Verhuur en lease (77)	56	55	51	52	49	48	49	48	48	54
Terbeschikkingstelling van personeel (78)	34	38	35	41	40	33	38	40	49	55
Reisbureaus, reisorganisatoren, reserveringsbureaus en aanverwante activiteiten (79)	70	73	76	80	77	75	73	77	86	98
Beveiligings- en opsporingsdiensten; diensten in verband met gebouwen; landschapsverzorging; administratieve en ondersteunende activiteiten ten behoeve van kantoren en overige zakelijke activiteiten (80-82)	1.951	2.112	1.976	2.058	2.173	2.309	2.438	2.533	2.568	2.626
Openbaar bestuur en defensie; verplichte sociale verzekeringen (84)	-	-	-	-	-	-	-	-	-	-
Onderwijs (85)	247	276	314	348	393	427	451	497	578	660
Menselijke gezondheidszorg (86)	5.626	5.631	5.403	5.418	5.444	5.565	5.621	5.816	5.994	6.171
Maatschappelijke dienstverlening met en zonder huisvesting (87-88)	390	366	428	444	454	464	450	439	422	416
Creatieve activiteiten, kunst en amusement; bibliotheken, archieven, musea en overige culturele activiteiten; loterijen en kansspelen (90-92)	573	553	501	476	463	456	468	486	496	546
Sport, ontspanning en recreatie (93)	295	305	285	292	288	280	267	272	266	262
Verenigingen (94)	50	34	43	56	64	66	68	53	43	41
Reparatie van computers en consumentenartikelen (95)	356	338	352	341	340	344	357	357	362	358
Overige persoonlijke diensten (96)	2.014	2.027	1.961	1.960	1.955	1.933	1.899	1.833	1.818	1.845
Huishoudens als werkgever van huishoudelijk personeel en niet-gedifferentieerde productie van goederen en diensten door particuliere huishoudens voor eigen gebruik (97-98)	-	-	-	-	-	0	0	0	0	0
Totaal	63.266	65.787	67.251	68.376	70.055	72.820	73.775	75.626	77.837	79.532

Bron: INR

7.2 AANTAL ZELFSTANDIGEN - RESULTATEN PER NUTS 1 - A64 (VERVOLG)

7.2.2 VLAAMS GEWEST - ABSOLUTE CIJFERS

(personen)

	2007	2008	2009	2010	2011	2012	2013	2014	2015	2016
Teelt van gewassen, veeteelt, jacht en diensten in verband met deze activiteiten (01)	34.733	33.105	30.953	28.272	25.732	24.395	23.344	22.823	22.625	22.454
Bosbouw en de exploitatie van bossen (02)	214	214	210	216	224	229	229	230	233	234
Visserij en aquacultuur (03)	58	49	34	34	33	31	31	34	37	36
Mijnbouw en ondersteunende activiteiten in verband met de mijnbouw (05-09)	30	22	16	27	28	28	27	29	33	43
Vervaardiging van voedingsmiddelen, dranken en tabaksproducten (10-12)	5.326	5.150	4.798	4.407	4.140	3.817	3.708	3.648	3.613	3.548
Vervaardiging van textiel, kleding, leer en producten van leer (13-15)	1.190	1.165	1.126	1.084	1.058	1.063	1.076	1.110	1.134	1.127
Houtindustrie en vervaardiging van artikelen van hout en van kurk, exclusief meubelen; vervaardiging van artikelen van riet en van vlechtwerk (16)	687	720	687	711	734	744	779	809	826	854
Vervaardiging van papier en papierwaren (17)	36	38	53	48	39	34	37	37	32	34
Drukkerijen, reproductie van opgenomen media (18)	1.983	2.077	2.119	2.181	2.188	2.198	2.226	2.257	2.304	2.275
Vervaardiging van cokes en van geraffineerde aardolieproducten (19)	-	-	-	-	-	-	-	-	-	-
Vervaardiging van chemische producten (20)	72	97	107	119	103	84	62	57	62	65
Vervaardiging van farmaceutische grondstoffen en producten (21)	12	12	21	20	31	34	24	28	36	40
Vervaardiging van producten van rubber of kunststof (22)	93	92	125	143	148	149	131	103	93	92
Vervaardiging van andere niet-metaalhoudende minerale producten (23)	401	398	378	373	369	373	401	434	434	439
Vervaardiging van metalen in primaire vorm (24)	105	103	108	149	210	214	169	120	102	97
Vervaardiging van producten van metaal, exclusief machines en apparaten (25)	2.631	2.722	2.700	2.721	2.753	2.705	2.676	2.634	2.652	2.689
Vervaardiging van informaticaproducten en van elektronische en optische producten (26)	167	178	162	138	150	163	159	131	114	113
Vervaardiging van elektrische apparatuur (27)	132	133	137	158	164	159	146	136	145	149
Vervaardiging van machines, apparaten en werktuigen, n.e.g. (28)	208	227	264	286	298	282	254	285	311	315
Vervaardiging en assemblage van motorvoertuigen, aanhangwagens en opleggers (29)	141	175	158	128	111	101	96	79	83	85
Vervaardiging van andere transportmiddelen (30)	47	51	55	55	58	74	82	88	103	120
Vervaardiging van meubelen; overige industrie (31-32)	2.521	2.491	2.225	2.135	2.167	2.167	2.179	2.166	2.182	2.163
Reparatie en installatie van machines en apparaten (33)	258	274	436	599	746	835	888	942	1.008	1.136
Productie en distributie van elektriciteit, gas, stoom en gekoelde lucht (35)	-	-	-	-	-	-	-	-	-	-
Winning, behandeling en distributie van water (36)	-	-	-	-	-	-	-	-	-	-
Afvalwaterafvoer; inzameling, verwerking en verwijdering van afval; terugwinning; sanering en ander afvalbeheer (37-39)	145	148	147	146	150	161	208	232	245	254
Bouwnijverheid (41-43)	32.931	33.797	34.006	34.781	35.948	36.630	37.019	37.511	38.502	39.530
Groot- en detailhandel in en onderhoud en reparatie van motorvoertuigen en motorfietsen (45)	7.852	7.746	7.450	7.310	7.224	7.120	7.085	7.126	7.119	7.171
Groothandel en handelsbemiddeling, met uitzondering van de handel in motorvoertuigen en motorfietsen (46)	12.848	12.267	11.122	10.599	10.136	9.837	9.697	9.533	9.503	9.367
Detailhandel, met uitzondering van de handel in auto's en motorfietsen (47)	41.740	40.508	38.846	38.535	37.681	36.337	35.379	34.391	33.873	33.138
Vervoer te land en vervoer via pijpleidingen (49)	2.383	2.388	2.390	2.362	2.249	2.123	2.108	2.137	2.161	2.209
Vervoer over water (50)	1.362	1.309	1.294	1.285	1.217	1.142	1.081	1.005	958	927
Luchtvaart (51)	88	87	96	99	105	107	108	106	115	117
Opslag en vervoerondersteunende activiteiten (52)	365	408	428	436	456	487	491	491	518	557
Posterijen en koeriers (53)	1.593	1.573	1.572	1.499	1.427	1.387	1.349	1.312	1.289	1.298

7.2.2 VLAAMS GEWEST - ABSOLUTE CIJFERS (VERVOLG)

(personen)

	2007	2008	2009	2010	2011	2012	2013	2014	2015	2016
Verschaffen van accommodatie; eet- en drinkgelegenheden (55-56)	25.285	24.628	23.597	23.678	23.443	22.454	21.685	21.499	21.290	21.183
Uitgeverijen (58)	319	328	338	346	337	312	300	316	336	328
Productie van films en video- en televisieprogramma's, maken van geluidsopnamen en uitgeverijen van muziekopnamen; programmeren en uitzenden van radio- en televisieprogramma's (59-60)	808	819	727	723	753	773	810	850	921	983
Telecommunicatie (61)	1.007	1.265	1.137	1.210	1.511	1.535	1.549	1.522	1.162	989
Ontwerpen en programmeren van computerprogramma's, computerconsultancyactiviteiten en aanverwante activiteiten; dienstverlenende activiteiten op het gebied van informatie (62-63)	3.568	3.776	3.988	4.305	4.543	4.735	4.936	5.232	5.507	5.719
Financiële dienstverlening, exclusief verzekeringen en pensioenfondsen (64)	-	-	-	-	-	0	0	0	0	0
Verzekeringen, herverzekeringen en pensioenfondsen, exclusief verplichte sociale verzekeringen (65)	-	-	-	-	-	-	-	-	-	-
Ondersteunende activiteiten voor verzekeringen en pensioenfondsen (66)	6.128	5.880	5.973	5.934	5.630	5.416	5.336	5.200	4.994	4.672
Exploitatie van en handel in onroerend goed (68)	2.171	2.230	2.230	2.328	2.458	2.491	2.680	2.703	2.870	3.105
Rechtskundige en boekhoudkundige dienstverlening; activiteiten van hoofdkantoren; adviesbureaus op het gebied van bedrijfsbeheer (69-70)	139.114	145.144	155.754	157.609	160.996	165.396	167.941	169.057	171.609	174.654
Architecten en ingenieurs; technische testen en toetsen (71)	9.374	9.584	9.242	9.691	10.147	10.278	10.289	10.410	10.739	11.056
Speur- en ontwikkelingswerk op wetenschappelijk gebied (72)	65	63	63	53	63	82	91	99	105	118
Reclamewezen en marktonderzoek (73)	2.030	2.053	1.927	1.988	1.996	1.999	1.969	1.970	2.066	2.125
Overige gespecialiseerde wetenschappelijke en technische activiteiten; veterinaire diensten (74-75)	5.961	6.185	7.269	7.765	8.082	8.365	8.643	9.131	9.582	10.163
Verhuur en lease (77)	990	1.003	1.119	1.171	1.200	1.202	1.236	1.287	1.312	1.334
Terbeschikkingstelling van personeel (78)	140	141	142	146	145	148	159	205	265	318
Reisbureaus, reisorganisatoren, reserveringsbureaus en aanverwante activiteiten (79)	618	648	698	676	680	676	680	730	788	873
Beveiligings- en opsporingsdiensten; diensten in verband met gebouwen; landschapsverzorging; administratieve en ondersteunende activiteiten ten behoeve van kantoren en overige zakelijke activiteiten (80-82)	11.017	11.357	10.787	11.468	12.204	12.745	13.292	13.876	14.557	15.539
Openbaar bestuur en defensie; verplichte sociale verzekeringen (84)	-	-	-	-	-	-	-	-	-	-
Onderwijs (85)	1.894	2.131	2.280	2.509	2.802	3.121	3.383	3.666	3.990	4.384
Menselijke gezondheidszorg (86)	31.536	31.918	32.612	33.181	33.618	34.085	34.922	35.950	37.118	38.644
Maatschappelijke dienstverlening met en zonder huisvesting (87-88)	8.917	9.064	8.890	8.826	8.859	8.623	8.557	8.530	8.222	8.091
Creatieve activiteiten, kunst en amusement; bibliotheken, archieven, musea en overige culturele activiteiten; loterijen en kansspelen (90-92)	3.566	3.580	3.407	3.350	3.454	3.547	3.605	3.689	3.810	4.012
Sport, ontspanning en recreatie (93)	3.041	3.073	3.177	3.225	3.017	2.892	2.906	2.966	3.028	3.137
Verenigingen (94)	107	106	99	111	133	140	118	103	98	85
Reparatie van computers en consumentenartikelen (95)	2.816	2.692	2.554	2.472	2.505	2.514	2.575	2.619	2.646	2.737
Overige persoonlijke diensten (96)	21.479	22.173	22.616	23.370	24.191	24.508	24.819	25.305	25.838	27.100
Huishoudens als werkgever van huishoudelijk personeel en niet-gedifferentieerde productie van goederen en diensten door particuliere huishoudens voor eigen gebruik (97-98)	-	-	-	-	-	-	-	-	-	-
Totaal	434.303	439.565	444.849	447.191	450.844	453.247	455.730	458.939	465.298	474.025

Bron: INR

7.2 AANTAL ZELFSTANDIGEN - RESULTATEN PER NUTS 1 - A64 (VERVOLG)

7.2.3 WAALS GEWEST - ABSOLUTE CIJFERS

(personen)

	2007	2008	2009	2010	2011	2012	2013	2014	2015	2016
Teelt van gewassen, veeteelt, jacht en diensten in verband met deze activiteiten (01)	16.963	16.375	15.564	14.543	13.798	13.581	13.517	13.406	13.099	12.969
Bosbouw en de exploitatie van bossen (02)	1.464	1.410	1.300	1.262	1.292	1.322	1.333	1.329	1.315	1.322
Visserij en aquacultuur (03)	89	90	89	66	63	64	58	51	46	46
Mijnbouw en ondersteunende activiteiten in verband met de mijnbouw (05-09)	30	29	42	52	64	50	40	36	41	48
Vervaardiging van voedingsmiddelen, dranken en tabaksproducten (10-12)	2.724	2.665	2.446	2.250	2.109	1.961	1.935	1.932	1.950	1.897
Vervaardiging van textiel, kleding, leer en producten van leer (13-15)	597	600	588	581	559	574	587	617	666	703
Houtindustrie en vervaardiging van artikelen van hout en van kurk, exclusief meubelen; vervaardiging van artikelen van riet en van vlechtwerk (16)	561	550	521	508	483	457	471	475	485	489
Vervaardiging van papier en papierwaren (17)	14	16	30	32	31	26	28	24	26	24
Drukkerijen, reproductie van opgenomen media (18)	751	759	749	766	786	804	817	844	871	852
Vervaardiging van cokes en van geraffineerde aardolieproducten (19)	-	-	-	-	-	-	-	-	-	-
Vervaardiging van chemische producten (20)	38	39	56	47	52	46	35	33	40	45
Vervaardiging van farmaceutische grondstoffen en producten (21)	2	2	3	6	9	15	18	20	24	22
Vervaardiging van producten van rubber of kunststof (22)	41	41	56	67	72	63	49	44	36	33
Vervaardiging van andere niet-metaalhoudende minerale producten (23)	303	296	296	287	286	293	304	313	334	328
Vervaardiging van metalen in primaire vorm (24)	38	39	35	52	67	78	66	47	41	32
Vervaardiging van producten van metaal, exclusief machines en apparaten (25)	1.390	1.397	1.325	1.320	1.330	1.315	1.273	1.259	1.285	1.276
Vervaardiging van informaticaproducten en van elektronische en optische producten (26)	95	98	75	70	73	82	75	70	62	60
Vervaardiging van elektrische apparatuur (27)	86	84	77	76	80	73	78	68	66	66
Vervaardiging van machines, apparaten en werktuigen, n.e.g. (28)	83	85	111	128	121	119	121	147	175	171
Vervaardiging en assemblage van motorvoertuigen, aanhangwagens en opleggers (29)	64	75	42	39	43	51	34	37	39	40
Vervaardiging van andere transportmiddelen (30)	11	11	13	11	11	9	11	10	23	24
Vervaardiging van meubelen; overige industrie (31-32)	1.425	1.401	1.286	1.229	1.251	1.259	1.263	1.254	1.264	1.266
Reparatie en installatie van machines en apparaten (33)	161	167	233	290	349	395	401	426	486	529
Productie en distributie van elektriciteit, gas, stoom en gekoelde lucht (35)	-	-	-	-	-	-	-	-	-	-
Winning, behandeling en distributie van water (36)	-	-	-	-	-	-	-	-	-	-
Afvalwaterafvoer; inzameling, verwerking en verwijdering van afval; terugwinning; sanering en ander afvalbeheer (37-39)	115	119	129	139	156	164	183	225	251	268
Bouwnijverheid (41-43)	17.537	17.791	17.671	17.884	18.562	19.035	19.420	19.560	19.978	20.499
Groot- en detailhandel in en onderhoud en reparatie van motorvoertuigen en motorfietsen (45)	4.803	4.699	4.525	4.472	4.453	4.393	4.388	4.390	4.441	4.480
Groothandel en handelsbemiddeling, met uitzondering van de handel in motorvoertuigen en motorfietsen (46)	7.805	7.706	6.890	6.533	6.227	6.112	6.294	6.066	5.737	5.427
Detailhandel, met uitzondering van de handel in auto's en motorfietsen (47)	21.547	21.317	20.622	20.607	20.330	19.687	19.388	18.891	18.654	18.322
Vervoer te land en vervoer via pijpleidingen (49)	1.531	1.502	1.426	1.349	1.282	1.200	1.159	1.173	1.169	1.162
Vervoer over water (50)	423	420	437	438	414	383	365	407	402	395
Luchtvaart (51)	25	25	23	18	21	23	22	27	28	32
Opslag en vervoerondersteunende activiteiten (52)	372	399	395	382	413	420	454	461	444	468
Posterijen en koeriers (53)	410	418	428	425	435	453	473	469	464	440

7.2.3 WAALS GEWEST - ABSOLUTE CIJFERS (VERVOLG)

(personen)

	2007	2008	2009	2010	2011	2012	2013	2014	2015	2016
Verschaffen van accommodatie; eet- en drinkgelegenheden (55-56)	12.619	12.512	12.077	12.345	12.413	12.185	12.031	11.991	11.973	11.889
Uitgeverijen (58)	163	167	177	189	180	167	177	185	203	220
Productie van films en video- en televisieprogramma's, maken van geluidsopnamen en uitgeverijen van muziekopnamen; programmeren en uitzenden van radio- en televisieprogramma's (59-60)	221	225	215	208	222	226	224	242	262	280
Telecommunicatie (61)	941	1.118	1.100	1.189	1.410	1.426	1.475	1.535	1.200	989
Ontwerpen en programmeren van computerprogramma's, computerconsultancyactiviteiten en aanverwante activiteiten; dienstverlenende activiteiten op het gebied van informatie (62-63)	1.610	1.694	1.809	1.944	2.051	2.157	2.199	2.279	2.421	2.551
Financiële dienstverlening, exclusief verzekeringen en pensioenfondsen (64)	-	-	-	-	-	0	0	0	0	0
Verzekeringen, herverzekeringen en pensioenfondsen, exclusief verplichte sociale verzekeringen (65)	-	-	-	-	-	-	-	-	-	-
Ondersteunende activiteiten voor verzekeringen en pensioenfondsen (66)	2.592	2.509	2.521	2.524	2.444	2.421	2.366	2.305	2.215	2.125
Exploitatie van en handel in onroerend goed (68)	1.065	1.122	1.265	1.349	1.406	1.455	1.386	1.545	1.615	1.709
Rechtskundige en boekhoudkundige dienstverlening; activiteiten van hoofdkantoren; adviesbureaus op het gebied van bedrijfsbeheer (69-70)	51.591	54.123	55.746	57.111	58.673	60.685	61.980	61.982	62.282	63.358
Architecten en ingenieurs; technische testen en toetsen (71)	6.182	6.263	6.068	6.300	6.593	6.780	6.812	6.905	7.018	7.091
Speur- en ontwikkelingswerk op wetenschappelijk gebied (72)	47	41	42	30	37	60	73	79	80	80
Reclamewezen en marktonderzoek (73)	1.328	1.319	1.204	1.172	1.114	1.076	1.066	1.052	1.041	1.003
Overige gespecialiseerde wetenschappelijke en technische activiteiten; veterinaire diensten (74-75)	3.068	3.167	3.596	3.807	3.891	3.970	4.086	4.316	4.509	4.706
Verhuur en lease (77)	406	402	429	447	450	439	437	442	464	466
Terbeschikkingstelling van personeel (78)	173	170	140	134	128	132	139	146	161	173
Reisbureaus, reisorganisatoren, reserveringsbureaus en aanverwante activiteiten (79)	164	183	187	186	198	187	200	217	222	234
Beveiligings- en opsporingsdiensten; diensten in verband met gebouwen; landschapsverzorging; administratieve en ondersteunende activiteiten ten behoeve van kantoren en overige zakelijke activiteiten (80-82)	6.183	6.358	6.122	6.420	6.767	7.029	7.276	7.524	7.855	8.384
Openbaar bestuur en defensie; verplichte sociale verzekeringen (84)	-	-	-	-	-	-	-	-	-	-
Onderwijs (85)	711	809	876	1.009	1.207	1.372	1.549	1.715	1.957	2.216
Menselijke gezondheidszorg (86)	20.042	20.061	20.250	20.448	20.630	20.954	21.464	22.032	22.899	23.466
Maatschappelijke dienstverlening met en zonder huisvesting (87-88)	2.578	2.402	3.085	3.238	3.411	3.654	3.595	3.455	3.264	3.201
Creatieve activiteiten, kunst en amusement; bibliotheken, archieven, musea en overige culturele activiteiten; loterijen en kansspelen (90-92)	1.523	1.496	1.389	1.321	1.332	1.344	1.328	1.370	1.374	1.406
Sport, ontspanning en recreatie (93)	1.460	1.469	1.605	1.661	1.539	1.469	1.452	1.479	1.512	1.557
Verenigingen (94)	86	80	68	77	90	92	56	52	48	49
Reparatie van computers en consumentenartikelen (95)	1.586	1.504	1.420	1.365	1.359	1.361	1.376	1.357	1.341	1.352
Overige persoonlijke diensten (96)	10.303	10.522	10.709	10.996	11.314	11.537	11.757	11.933	12.121	12.530
Huishoudens als werkgever van huishoudelijk personeel en niet-gedifferentieerde productie van goederen en diensten door particuliere huishoudens voor eigen gebruik (97-98)	-	-	-	-	-	0	0	0	0	0
Totaal	208.140	210.341	209.583	211.399	214.081	216.685	219.164	220.249	221.979	224.770

Bron: INR

7.2 AANTAL ZELFSTANDIGEN - RESULTATEN PER NUTS 1 - A64 (VERVOLG)

7.2.4 HET RIJK - ABSOLUTE CIJFERS

(personen)

	2007	2008	2009	2010	2011	2012	2013	2014	2015	2016
Teelt van gewassen, veeteelt, jacht en diensten in verband met deze activiteiten (01)	51.712	49.493	46.530	42.828	39.542	37.992	36.878	36.246	35.742	35.441
Bosbouw en de exploitatie van bossen (02)	1.688	1.637	1.523	1.489	1.526	1.566	1.586	1.585	1.577	1.580
Visserij en aquacultuur (03)	150	142	126	103	97	96	90	86	85	84
Mijnbouw en ondersteunende activiteiten in verband met de mijnbouw (05-09)	60	51	60	79	92	78	67	68	74	91
Vervaardiging van voedingsmiddelen, dranken en tabaksproducten (10-12)	8.324	8.065	7.481	6.875	6.452	5.965	5.804	5.747	5.742	5.619
Vervaardiging van textiel, kleding, leer en producten van leer (13-15)	2.013	1.986	1.905	1.848	1.794	1.814	1.825	1.882	1.958	1.986
Houtindustrie en vervaardiging van artikelen van hout en van kurk, exclusief meubelen; vervaardiging van artikelen van riet en van vlechtwerk (16)	1.337	1.362	1.290	1.301	1.284	1.267	1.311	1.345	1.372	1.405
Vervaardiging van papier en papierwaren (17)	64	77	103	96	82	73	77	72	68	68
Drukkerijen, reproductie van opgenomen media (18)	3.093	3.195	3.205	3.275	3.292	3.317	3.359	3.427	3.510	3.460
Vervaardiging van cokes en van geraffineerde aardolieproducten (19)	-	-	-	-	-	-	-	-	-	-
Vervaardiging van chemische producten (20)	122	150	177	186	166	143	110	102	117	124
Vervaardiging van farmaceutische grondstoffen en producten (21)	16	17	28	33	48	55	46	52	63	66
Vervaardiging van producten van rubber of kunststof (22)	150	148	198	226	237	227	195	162	142	137
Vervaardiging van andere niet-metaalhoudende minerale producten (23)	734	722	699	689	691	704	749	798	815	810
Vervaardiging van metalen in primaire vorm (24)	147	146	145	205	285	304	246	173	147	135
Vervaardiging van producten van metaal, exclusief machines en apparaten (25)	4.093	4.197	4.110	4.126	4.174	4.124	4.054	4.020	4.084	4.134
Vervaardiging van informaticaproducten en van elektronische en optische producten (26)	291	299	260	228	243	263	260	225	193	191
Vervaardiging van elektrische apparatuur (27)	245	246	244	272	279	275	265	241	253	259
Vervaardiging van machines, apparaten en werktuigen, n.e.g. (28)	301	320	383	423	431	417	395	453	507	508
Vervaardiging en assemblage van motorvoertuigen, aanhangwagens en opleggers (29)	210	257	208	174	161	160	139	121	127	135
Vervaardiging van andere transportmiddelen (30)	60	64	74	73	72	86	99	109	135	156
Vervaardiging van meubelen; overige industrie (31-32)	4.339	4.272	3.834	3.655	3.703	3.702	3.725	3.696	3.713	3.697
Reparatie en installatie van machines en apparaten (33)	426	448	692	924	1.144	1.287	1.354	1.443	1.590	1.776
Productie en distributie van elektriciteit, gas, stoom en gekoelde lucht (35)	-	-	-	-	-	-	-	-	-	-
Winning, behandeling en distributie van water (36)	-	-	-	-	-	-	-	-	-	-
Afvalwaterafvoer; inzameling, verwerking en verwijdering van afval; terugwinning; sanering en ander afvalbeheer (37-39)	271	279	285	293	315	337	399	467	517	538
Bouwnijverheid (41-43)	54.317	55.770	55.927	57.121	59.374	61.001	62.322	63.603	65.673	67.856
Groot- en detailhandel in en onderhoud en reparatie van motorvoertuigen en motorfietsen (45)	13.194	12.963	12.463	12.237	12.094	11.919	11.876	11.936	11.967	12.040
Groothandel en handelsbemiddeling, met uitzondering van de handel in motorvoertuigen en motorfietsen (46)	22.117	21.356	19.288	18.366	17.537	17.127	17.191	16.820	16.450	15.964
Detailhandel, met uitzondering van de handel in auto's en motorfietsen (47)	68.303	66.706	64.066	63.680	62.387	60.302	58.898	57.306	56.402	55.174
Vervoer te land en vervoer via pijpleidingen (49)	4.371	4.340	4.219	4.065	3.845	3.600	3.521	3.578	3.614	3.733
Vervoer over water (50)	1.793	1.735	1.739	1.735	1.642	1.535	1.456	1.415	1.364	1.325
Luchtvaart (51)	116	115	123	123	129	133	134	139	153	160
Opslag en vervoerondersteunende activiteiten (52)	856	938	925	916	973	1.020	1.073	1.067	1.071	1.146
Posterijen en koeriers (53)	2.414	2.402	2.392	2.292	2.200	2.161	2.130	2.090	2.067	2.054

7.2.4 HET RIJK - ABSOLUTE CIJFERS (VERVOLG)

(personen)

	2007	2008	2009	2010	2011	2012	2013	2014	2015	2016
Verschaffen van accommodatie; eet- en drinkgelegenheden (55-56)	40.124	39.259	37.632	37.937	37.731	36.400	35.416	35.161	34.867	34.608
Uitgeverijen (58)	567	584	608	618	602	569	568	591	648	672
Productie van films en video- en televisieprogramma's, maken van geluidsopnamen en uitgeverijen van muziekopnamen; programmeren en uitzenden van radio- en televisieprogramma's (59-60)	1.260	1.268	1.138	1.123	1.172	1.202	1.257	1.333	1.444	1.541
Telecommunicatie (61)	2.139	2.605	2.446	2.642	3.208	3.207	3.233	3.288	2.534	2.114
Ontwerpen en programmeren van computerprogramma's, computerconsultancyactiviteiten en aanverwante activiteiten; dienstverlenende activiteiten op het gebied van informatie (62-63)	6.063	6.435	6.819	7.282	7.661	7.987	8.254	8.727	9.236	9.689
Financiële dienstverlening, exclusief verzekeringen en pensioenfondsen (64)	-	-	-	-	-	0	0	0	0	0
Verzekeringen, herverzekeringen en pensioenfondsen, exclusief verplichte sociale verzekeringen (65)	-	-	-	-	-	-	-	-	-	-
Ondersteunende activiteiten voor verzekeringen en pensioenfondsen (66)	9.213	8.836	8.923	8.898	8.500	8.266	8.129	7.938	7.625	7.208
Exploitatie van en handel in onroerend goed (68)	3.611	3.744	4.049	4.260	4.463	4.560	4.607	4.855	5.136	5.481
Rechtskundige en boekhoudkundige dienstverlening; activiteiten van hoofdkantoren; adviesbureaus op het gebied van bedrijfsbeheer (69-70)	219.821	230.719	245.408	249.532	255.820	264.376	268.603	270.429	274.481	279.146
Architecten en ingenieurs; technische testen en toetsen (71)	18.044	18.350	17.699	18.477	19.330	19.795	19.924	20.169	20.706	21.191
Speur- en ontwikkelingswerk op wetenschappelijk gebied (72)	142	135	131	104	120	161	184	202	212	225
Reclamewezen en marktonderzoek (73)	4.121	4.092	3.748	3.733	3.638	3.575	3.519	3.494	3.561	3.572
Overige gespecialiseerde wetenschappelijke en technische activiteiten; veterinaire diensten (74-75)	10.279	10.618	12.294	13.051	13.471	13.833	14.281	15.054	15.752	16.608
Verhuur en lease (77)	1.452	1.460	1.599	1.670	1.699	1.689	1.722	1.777	1.824	1.854
Terbeschikkingstelling van personeel (78)	347	349	317	321	313	313	336	391	475	546
Reisbureaus, reisorganisatoren, reserveringsbureaus en aanverwante activiteiten (79)	852	904	961	942	955	938	953	1.024	1.096	1.205
Beveiligings- en opsporingsdiensten; diensten in verband met gebouwen; landschapsverzorging; administratieve en ondersteunende activiteiten ten behoeve van kantoren en overige zakelijke activiteiten (80-82)	19.151	19.827	18.885	19.946	21.144	22.083	23.006	23.933	24.980	26.549
Openbaar bestuur en defensie; verplichte sociale verzekeringen (84)	-	-	-	-	-	-	-	-	-	-
Onderwijs (85)	2.852	3.216	3.470	3.866	4.402	4.920	5.383	5.878	6.525	7.260
Menselijke gezondheidszorg (86)	57.204	57.610	58.265	59.047	59.692	60.604	62.007	63.798	66.011	68.281
Maatschappelijke dienstverlening met en zonder huisvesting (87-88)	11.885	11.832	12.403	12.508	12.724	12.741	12.602	12.424	11.908	11.708
Creatieve activiteiten, kunst en amusement; bibliotheken, archieven, musea en overige culturele activiteiten; loterijen en kansspelen (90-92)	5.662	5.629	5.297	5.147	5.249	5.347	5.401	5.545	5.680	5.964
Sport, ontspanning en recreatie (93)	4.796	4.847	5.067	5.178	4.844	4.641	4.625	4.717	4.806	4.956
Verenigingen (94)	243	220	210	244	287	298	242	208	189	175
Reparatie van computers en consumentenartikelen (95)	4.758	4.534	4.326	4.178	4.204	4.219	4.308	4.333	4.349	4.447
Overige persoonlijke diensten (96)	33.796	34.722	35.286	36.326	37.460	37.978	38.475	39.071	39.777	41.475
Huishoudens als werkgever van huishoudelijk personeel en niet-gedifferentieerde productie van goederen en diensten door particuliere huishoudens voor eigen gebruik (97-98)	-	-	-	-	-	0	0	0	0	0
Totaal	705.709	715.693	721.683	726.966	734.980	742.752	748.669	754.814	765.114	778.327

Bron: INR

8. Bruto-investeringen in vaste activa

8.1 BRUTO-INVESTERINGEN IN VASTE ACTIVA, TEGEN LOPENDE PRIJZEN, TOTALE ECONOMIE (S.1) - ABSOLUTE CIJFERS

(miljoenen euro's)

	2007	2008	2009	2010	2011	2012	2013	2014	2015
Brussels Hoofdstedelijk Gewest	**11.765,7**	**12.163,1**	**11.434,7**	**11.115,7**	**11.388,5**	**11.460,6**	**11.938,6**	**12.596,7**	**13.237,9**
Vlaams Gewest	**49.843,9**	**52.609,4**	**48.491,5**	**49.496,6**	**53.137,9**	**54.665,5**	**54.301,4**	**57.204,5**	**56.929,3**
Antwerpen (provincie)	16.424,0	17.449,7	15.773,7	15.243,9	16.868,3	16.797,2	16.661,6	18.300,8	18.231,6
Antwerpen (arrondissement)	8.658,6	9.384,2	8.519,2	8.114,9	8.666,4	8.712,8	8.789,3	10.241,9	9.791,6
Mechelen	2.695,5	2.724,0	2.685,1	2.530,3	2.881,0	2.945,2	2.985,9	3.136,9	3.335,0
Turnhout	5.069,9	5.341,5	4.569,4	4.598,7	5.320,9	5.139,2	4.886,4	4.922,0	5.105,0
Limburg	5.766,6	5.817,5	5.424,8	5.445,2	5.845,9	6.114,2	5.753,0	5.443,4	5.615,1
Hasselt	3.254,6	3.327,5	3.108,7	3.144,8	3.393,3	3.623,2	3.520,6	3.506,5	3.335,0
Maaseik	1.565,5	1.440,6	1.372,0	1.360,3	1.372,5	1.480,4	1.277,3	872,2	1.382,1
Tongeren	946,5	1.049,4	944,1	940,1	1.080,1	1.010,6	955,1	1.064,7	898,0
Oost-Vlaanderen	10.318,3	10.697,1	10.405,3	10.681,0	11.399,0	11.828,5	12.025,0	12.260,6	12.213,8
Aalst	1.547,8	1.492,1	1.435,2	1.462,5	1.443,7	1.483,4	1.577,0	1.853,8	1.927,5
Dendermonde	1.106,1	1.151,5	1.091,5	1.054,2	1.221,2	1.258,2	1.228,3	1.097,4	1.291,6
Eeklo	495,3	500,9	496,1	530,6	542,2	608,6	575,2	660,9	539,7
Gent	4.345,0	4.819,9	4.786,1	4.975,7	5.354,6	5.503,4	5.597,3	5.741,1	5.448,4
Oudenaarde	1.077,3	1.030,1	965,6	1.066,6	1.217,5	1.174,9	1.297,0	1.038,3	996,4
Sint-Niklaas	1.746,8	1.702,6	1.630,8	1.591,4	1.619,8	1.800,0	1.750,2	1.869,1	2.010,2
Vlaams-Brabant	8.009,8	8.612,1	7.717,8	8.225,3	8.903,4	9.270,9	9.533,3	10.267,2	10.299,3
Halle-Vilvoorde	4.668,3	5.287,4	4.224,5	4.212,7	4.863,7	4.949,8	5.184,9	5.696,1	5.862,8
Leuven	3.341,5	3.324,7	3.493,3	4.012,6	4.039,7	4.321,1	4.348,4	4.571,1	4.436,5
West-Vlaanderen	9.325,2	10.033,0	9.169,9	9.901,2	10.121,3	10.654,7	10.328,5	10.932,5	10.569,5
Brugge	2.491,9	2.607,7	2.461,9	2.621,0	2.436,6	2.772,4	2.933,7	2.770,9	2.433,2
Diksmuide	317,1	326,2	302,5	335,1	355,2	333,1	322,4	349,0	306,6
Ieper	673,2	640,6	676,3	700,4	829,2	771,1	871,0	865,1	901,2
Kortrijk	2.116,0	2.180,4	2.121,1	2.321,5	2.401,8	2.436,1	2.236,0	2.769,5	2.810,6
Oostende	1.113,4	1.426,7	1.085,4	1.139,0	1.189,6	1.331,8	1.311,6	1.156,7	1.181,0
Roeselare	1.155,8	1.391,6	1.243,5	1.283,2	1.384,1	1.566,6	1.204,7	1.598,7	1.503,2
Tielt	693,4	776,7	637,3	782,5	772,8	698,1	663,4	653,5	814,8
Veurne	764,4	683,1	641,9	718,5	752,0	745,5	785,7	769,1	618,9
Waals Gewest	**18.470,4**	**20.070,2**	**18.760,0**	**19.016,4**	**21.053,2**	**21.519,1**	**20.663,9**	**22.476,0**	**24.991,3**
Waals-Brabant	3.440,0	3.381,3	3.313,2	3.182,8	3.822,8	4.019,6	4.244,1	5.204,0	7.118,2
Henegouwen	5.441,6	6.338,8	5.861,8	5.951,6	6.285,3	6.464,0	6.164,0	6.919,8	6.970,7
Aat	373,5	341,0	325,3	337,4	413,5	412,5	364,5	388,1	499,2
Charleroi	1.970,8	2.213,3	2.056,3	2.145,9	2.305,2	2.148,7	1.971,8	2.082,2	2.211,8
Bergen	937,8	1.405,5	1.284,4	1.262,0	1.229,3	1.354,9	1.450,5	1.756,5	1.568,6
Moeskroen	367,8	422,8	342,4	332,0	411,3	460,3	462,7	476,9	563,7
Zinnik	687,2	745,1	650,4	684,0	703,2	810,7	729,2	892,8	824,3
Thuin	424,3	486,7	497,5	468,5	492,9	542,5	484,7	465,8	483,1
Doornik	680,2	724,4	705,5	721,8	729,9	734,4	700,6	857,5	820,0
Luik (provincie)	5.046,0	5.704,5	5.235,5	5.429,5	6.244,5	6.199,3	6.051,4	6.025,0	6.200,1
Hoei	550,8	722,2	611,1	555,1	517,7	539,3	551,0	520,6	539,3
Luik (arrondissement)	2.841,0	3.192,2	2.980,0	3.173,2	3.453,1	3.523,2	3.412,9	3.477,7	3.755,3
Verviers	1.342,7	1.464,5	1.349,5	1.370,8	1.919,4	1.830,4	1.732,2	1.653,6	1.581,6
Borgworm	311,5	325,6	294,9	330,4	354,3	306,4	355,3	373,1	323,9
Luxemburg	1.701,5	1.690,2	1.525,1	1.675,9	1.793,5	1.617,1	1.564,6	1.561,5	1.735,6
Aarlen	447,3	430,9	371,8	454,6	472,3	377,7	345,8	265,4	409,5
Bastenaken	285,2	303,5	293,1	281,2	287,2	241,9	255,2	265,9	261,1
Marche-en-Famenne	373,0	376,0	335,9	374,3	340,2	351,1	320,6	322,1	362,2
Neufchâteau	377,8	349,2	325,0	355,7	462,0	416,3	450,6	472,8	471,2
Virton	218,2	230,6	199,3	210,1	231,8	230,1	192,4	235,3	231,6
Namen (provincie)	2.841,3	2.955,4	2.824,4	2.776,6	2.907,1	3.219,1	2.639,8	2.765,7	2.966,7
Dinant	534,3	496,0	494,0	489,0	607,3	807,0	554,0	511,1	563,2
Namen (arrondissement)	2.069,8	2.173,9	2.094,6	2.066,4	2.051,8	2.147,5	1.854,2	1.984,2	2.165,9
Philippeville	237,2	285,5	235,8	221,2	248,0	264,6	231,6	270,4	237,6
Extraregionaal gebied	**14,9**	**48,0**	**94,6**	**36,2**	**32,4**	**28,7**	**40,6**	**38,6**	**27,8**
Het Rijk	**80.094,9**	**84.890,7**	**78.780,8**	**79.664,9**	**85.612,0**	**87.673,9**	**86.944,5**	**92.315,8**	**95.186,3**

8.2 BRUTO-INVESTERINGEN IN VASTE ACTIVA, TEGEN LOPENDE PRIJZEN - RESULTATEN PER NUTS 1 - A38

8.2.1 BRUSSELS HOOFDSTEDELIJK GEWEST - ABSOLUTE CIJFERS

(miljoenen euro's)

	2007	2008	2009	2010	2011	2012	2013	2014	2015
Landbouw, bosbouw en visserij (AA)	10,2	8,0	5,4	4,7	9,4	5,4	9,2	4,7	5,1
Winning van delfstoffen (BB)	7,0	2,8	1,4	1,2	0,9	1,4	0,5	2,8	8,4
Vervaardiging van voedingsmiddelen, dranken en tabaksproducten (CA)	63,4	54,6	49,5	50,6	63,5	56,2	48,5	57,1	65,9
Vervaardiging van textiel, kleding, leer en producten van leer (CB)	7,8	15,6	20,8	13,3	10,1	5,6	6,1	4,9	4,1
Houtindustrie, vervaardiging van papier en papierwaren, drukkerijen (CC)	57,2	35,7	36,2	24,2	37,6	20,2	17,0	17,5	21,8
Vervaardiging van cokes en geraffineerde aardolieproducten (CD)	9,3	9,7	24,7	25,8	21,7	16,0	7,7	13,0	12,7
Vervaardiging van chemische producten (CE)	184,1	138,0	109,1	81,7	81,8	75,0	118,7	90,4	62,4
Vervaardiging van farmaceutische grondstoffen en producten (CF)	95,9	89,3	64,8	67,8	69,0	93,4	71,4	31,5	55,1
Vervaardiging van producten van rubber en kunststof en van anderen niet-metaalhoudende minerale producten (CG)	20,2	25,0	20,4	21,3	20,8	21,3	8,3	26,4	11,4
Vervaardiging van metalen in primaire vorm en van producten van metaal, exclusief machines en apparaten (CH)	30,9	20,6	14,9	15,8	16,1	20,8	19,3	15,4	22,1
Vervaardiging van informaticaproducten en van elektronische en optische producten (CI)	2,5	3,6	10,6	9,5	3,6	4,0	3,5	5,1	4,3
Vervaardiging van elektrische apparatuur (CJ)	6,1	6,9	1,9	2,2	3,3	4,3	3,8	3,1	3,0
Vervaardiging van machines, apparaten en werktuigen n.e.g. (CK)	15,6	12,2	14,1	13,5	12,8	11,8	6,9	15,1	5,4
Vervaardiging van transportmiddelen (CL)	36,9	159,5	153,7	90,4	-3,3	71,5	60,8	67,1	56,5
Vervaardiging van meubelen en overige industrie, reparatie en installatie van machines en apparaten (CM)	12,6	15,5	21,8	17,0	17,7	20,3	12,9	14,1	14,1
Productie en distributie van elektriciteit, gas, stoom en gekoelde lucht (DD)	248,6	508,7	525,0	334,3	239,8	253,0	369,4	359,6	410,8
Distributie van water; afval- en afvalwaterbeheer en sanering (EE)	132,7	119,8	112,7	150,2	164,0	184,2	193,0	186,0	172,6
Bouwnijverheid (FF)	443,6	552,5	513,7	240,7	180,1	339,8	493,4	299,2	475,3
Groot- en detailhandel; reparatie van auto's en motorfietsen (GG)	689,5	628,3	763,8	776,2	905,7	892,3	929,0	787,5	838,1
Vervoer en opslag (HH)	838,1	894,8	1.240,0	1.525,2	1.289,7	1.172,2	1.120,5	1.001,8	1.177,1
Verschaffen van accommodatie en maaltijden (II)	156,5	134,0	161,7	124,9	156,0	201,4	132,0	207,6	186,7
Uitgeverijen, audiovisuele diensten en uitzendingen (JA)	198,8	204,5	237,9	232,3	264,3	323,6	372,5	358,8	382,5
Telecommunicatie (JB)	624,9	596,0	734,5	661,7	700,8	727,7	755,1	938,7	834,4
Informaticadiensten en dienstverlenende activiteiten op gebied van informatie (JC)	269,0	216,2	217,5	297,8	239,1	334,6	332,9	324,9	265,9
Financiële activiteiten en verzekeringen (KK)	1.925,7	2.029,4	1.941,0	1.609,9	1.669,6	1.355,9	1.318,6	1.364,1	2.118,1
Exploitatie van en handel in onroerend goed (LL)	1.702,4	1.639,6	1.358,1	1.245,7	1.626,3	1.635,4	1.898,1	1.631,6	1.569,5
waarvan: investeringen in woongebouwen door de gezinnen	957,5	778,8	735,1	750,2	917,8	903,5	753,1	945,4	958,1
Rechtskundige en boekhoudkundige dienstverlening, hoofdkantoren, adviesbureaus, architecten en ingenieurs; technische testen en toetsen (MA)	727,8	749,0	593,7	612,9	709,6	631,4	613,0	919,3	822,9
Speur- en ontwikkelingswerk op wetenschappelijk gebied (MB)	32,1	63,6	112,1	123,7	143,1	139,9	139,3	108,0	95,5
Reclamewezen en marktonderzoek; overige gespecialiseerde wetenschappelijke en technische activiteiten (MC)	131,8	108,3	132,4	129,4	115,2	130,3	102,2	122,3	97,5
Administratieve en ondersteunende diensten (NN)	1.434,9	1.542,0	510,8	591,5	740,5	539,1	585,0	1.287,0	936,1
Openbaar bestuur en defensie; verplichte sociale verzekeringen (OO)	725,0	649,7	707,5	867,4	822,9	882,8	891,9	962,2	1.046,3
Onderwijs (PP)	319,9	354,1	400,0	439,7	441,0	486,1	536,3	515,8	602,7
Menselijke gezondheidszorg (QA)	308,5	292,7	317,8	395,8	383,5	459,6	456,2	444,5	459,2
Maatschappelijke dienstverlening (QB)	88,1	79,2	55,7	72,1	52,1	81,1	73,0	81,2	102,9
Kunst, amusement en recreatie (RR)	86,0	81,2	93,4	71,1	67,4	69,7	68,8	105,1	106,2
Overige diensten (SS)	122,1	122,5	156,1	174,2	112,8	193,3	163,8	223,3	185,3
Huishoudens als werkgever; niet-gedifferentieerde productie van goederen en diensten door huishoudens voor eigen gebruik (TT)	-	-	-	-	-	-	-	-	-
Extraterritoriale organisaties en lichamen (UU)	-	-	-	-	-	-	-	-	-
Totaal	**11.765,7**	**12.163,1**	**11.434,7**	**11.115,7**	**11.388,5**	**11.460,6**	**11.938,6**	**12.596,7**	**13.237,9**

Bron: INR

8.2 BRUTO-INVESTERINGEN IN VASTE ACTIVA, TEGEN LOPENDE PRIJZEN - RESULTATEN PER NUTS 1 - A38 (VERVOLG)

8.2.2 VLAAMS GEWEST - ABSOLUTE CIJFERS

(miljoenen euro's)

	2007	2008	2009	2010	2011	2012	2013	2014	2015
Landbouw, bosbouw en visserij (AA)	574,6	671,8	766,7	709,5	794,0	819,0	781,8	764,3	770,8
Winning van delfstoffen (BB)	15,1	21,0	7,0	11,9	13,6	6,2	11,3	13,2	12,1
Vervaardiging van voedingsmiddelen, dranken en tabaksproducten (CA)	1.133,2	1.090,6	1.039,7	1.002,3	1.120,0	1.119,8	1.227,9	1.277,7	1.350,2
Vervaardiging van textiel, kleding, leer en producten van leer (CB)	273,0	232,6	168,4	192,4	226,3	186,1	201,7	214,0	212,5
Houtindustrie, vervaardiging van papier en papierwaren, drukkerijen (CC)	494,4	532,2	423,0	409,4	365,4	389,7	348,2	396,5	408,3
Vervaardiging van cokes en geraffineerde aardolieproducten (CD)	284,6	271,4	275,1	281,2	170,7	176,6	285,0	518,2	719,0
Vervaardiging van chemische producten (CE)	1.478,9	1.183,9	941,7	897,8	1.135,5	1.164,7	1.217,8	1.488,4	1.476,3
Vervaardiging van farmaceutische grondstoffen en producten (CF)	1.741,4	1.884,4	1.381,0	1.492,2	1.790,8	1.749,7	1.637,2	1.464,4	1.651,0
Vervaardiging van producten van rubber en kunststof en van anderen niet-metaalhoudende minerale producten (CG)	652,0	655,1	538,4	526,6	579,8	572,6	557,9	527,8	541,8
Vervaardiging van metalen in primaire vorm en van producten van metaal, exclusief machines en apparaten (CH)	947,7	1.021,2	795,0	737,4	859,6	908,9	732,3	757,3	858,9
Vervaardiging van informaticaproducten en van elektronische en optische producten (CI)	598,6	575,2	342,3	368,9	338,9	344,1	337,9	284,8	349,2
Vervaardiging van elektrische apparatuur (CJ)	152,3	159,9	272,4	212,5	229,5	152,6	154,1	185,7	165,3
Vervaardiging van machines, apparaten en werktuigen n.e.g. (CK)	516,2	438,5	362,1	373,6	435,5	462,3	457,5	457,5	484,1
Vervaardiging van transportmiddelen (CL)	601,5	367,6	306,9	349,8	515,7	669,0	528,6	503,3	358,9
Vervaardiging van meubelen en overige industrie, reparatie en installatie van machines en apparaten (CM)	250,1	272,6	288,2	300,0	328,4	292,1	263,2	240,1	254,9
Productie en distributie van elektriciteit, gas, stoom en gekoelde lucht (DD)	1.019,2	1.225,6	1.379,6	1.500,6	1.627,0	1.932,2	1.827,3	1.227,4	968,9
Distributie van water; afval- en afvalwaterbeheer en sanering (EE)	640,7	619,1	855,6	859,1	856,2	884,0	876,0	774,5	825,1
Bouwnijverheid (FF)	2.163,0	2.354,9	2.085,1	1.921,9	2.631,0	2.050,4	1.915,7	2.859,8	2.580,3
Groot- en detailhandel; reparatie van auto's en motorfietsen (GG)	4.323,8	4.382,6	3.738,6	3.851,5	4.438,9	4.375,1	4.236,6	4.261,7	4.294,2
Vervoer en opslag (HH)	4.170,7	4.360,2	4.413,9	3.524,0	3.653,6	3.467,5	3.801,0	4.396,7	4.095,8
Verschaffen van accommodatie en maaltijden (II)	619,2	667,5	653,3	563,4	636,5	642,2	568,9	575,7	608,6
Uitgeverijen, audiovisuele diensten en uitzendingen (JA)	338,5	360,5	403,8	434,8	448,0	469,7	524,0	500,0	523,9
Telecommunicatie (JB)	447,2	555,8	600,8	681,5	583,8	511,6	635,6	631,9	608,8
Informaticadiensten en dienstverlenende activiteiten op gebied van informatie (JC)	550,9	596,1	670,7	714,6	762,7	816,7	834,9	863,1	927,0
Financiële activiteiten en verzekeringen (KK)	631,5	897,2	973,6	851,9	960,5	945,8	892,6	1.019,9	795,3
Exploitatie van en handel in onroerend goed (LL)	15.546,3	16.633,2	15.075,8	15.899,3	15.623,3	17.070,5	17.071,7	18.780,5	18.052,2
waarvan: investeringen in woongebouwen door de gezinnen	13.698,2	14.328,8	12.741,1	13.458,1	12.996,1	13.893,3	13.735,3	14.877,3	14.718,6
Rechtskundige en boekhoudkundige dienstverlening, hoofdkantoren, adviesbureaus, architecten en ingenieurs; technische testen en toetsen (MA)	1.989,9	2.338,1	1.920,1	2.316,7	2.168,3	2.532,5	2.688,3	2.459,8	2.753,8
Speur- en ontwikkelingswerk op wetenschappelijk gebied (MB)	231,5	254,1	358,7	340,7	432,1	357,1	389,1	540,1	691,8
Reclamewezen en marktonderzoek; overige gespecialiseerde wetenschappelijke en technische activiteiten (MC)	204,2	243,2	285,3	290,3	286,5	264,7	240,7	275,8	247,0
Administratieve en ondersteunende diensten (NN)	2.007,3	2.352,1	1.534,8	1.737,8	2.705,5	2.520,7	2.213,6	2.397,9	2.766,0
Openbaar bestuur en defensie; verplichte sociale verzekeringen (OO)	1.761,3	1.757,2	1.895,3	1.912,4	2.032,1	2.173,6	2.010,4	1.654,5	1.565,9
Onderwijs (PP)	1.043,6	1.223,7	1.341,4	1.452,6	1.596,1	1.562,2	1.609,0	1.666,7	1.812,8
Menselijke gezondheidszorg (QA)	1.278,9	1.241,4	1.374,6	1.666,8	1.554,7	1.824,7	1.854,6	1.770,0	1.767,5
Maatschappelijke dienstverlening (QB)	463,1	484,7	392,1	446,0	440,3	459,1	626,6	641,4	570,2
Kunst, amusement en recreatie (RR)	383,9	363,2	280,0	301,0	380,6	400,3	371,9	426,4	489,2
Overige diensten (SS)	315,6	321,0	350,5	364,2	416,5	391,5	370,5	387,5	371,7
Huishoudens als werkgever; niet-gedifferentieerde productie van goederen en diensten door huishoudens voor eigen gebruik (TT)	-	-	-	-	-	-	-	-	-
Extraterritoriale organisaties en lichamen (UU)	-	-	-	-	-	-	-	-	-
Totaal	**49.843,9**	**52.609,4**	**48.491,5**	**49.496,6**	**53.137,9**	**54.665,5**	**54.301,4**	**57.204,5**	**56.929,3**

Bron: INR

8.2 BRUTO-INVESTERINGEN IN VASTE ACTIVA, TEGEN LOPENDE PRIJZEN - RESULTATEN PER NUTS 1 - A38 (VERVOLG)

8.2.3 WAALS GEWEST - ABSOLUTE CIJFERS

(miljoenen euro's)

	2007	2008	2009	2010	2011	2012	2013	2014	2015
Landbouw, bosbouw en visserij (AA)	238,3	285,8	269,8	261,0	338,5	344,1	358,7	391,6	365,2
Winning van delfstoffen (BB)	76,0	84,0	64,7	45,9	31,0	36,6	36,0	43,1	37,9
Vervaardiging van voedingsmiddelen, dranken en tabaksproducten (CA)	353,3	322,3	295,5	310,1	306,0	340,8	417,3	431,7	493,5
Vervaardiging van textiel, kleding, leer en producten van leer (CB)	29,1	31,4	18,0	35,6	23,1	19,3	20,5	24,8	30,0
Houtindustrie, vervaardiging van papier en papierwaren, drukkerijen (CC)	246,2	235,9	186,7	140,4	150,4	164,3	125,2	136,3	110,9
Vervaardiging van cokes en geraffineerde aardolieproducten (CD)	108,2	164,4	4,4	1,3	1,1	2,3	1,1	1,1	12,8
Vervaardiging van chemische producten (CE)	275,8	358,7	336,5	321,1	375,0	327,5	294,9	297,9	319,3
Vervaardiging van farmaceutische grondstoffen en producten (CF)	1.050,9	1.041,7	1.131,5	1.083,8	1.270,8	1.446,6	1.467,2	1.206,6	3.947,0
Vervaardiging van producten van rubber en kunststof en van anderen niet-metaalhoudende minerale producten (CG)	315,1	360,0	277,8	284,3	286,7	324,6	281,5	298,8	311,8
Vervaardiging van metalen in primaire vorm en van producten van metaal, exclusief machines en apparaten (CH)	432,7	428,6	331,9	287,8	302,8	331,3	258,8	316,6	295,3
Vervaardiging van informaticaproducten en van elektronische en optische producten (CI)	61,7	52,7	57,6	63,7	103,0	95,5	106,2	118,2	106,8
Vervaardiging van elektrische apparatuur (CJ)	62,6	68,8	71,7	114,3	99,6	62,8	57,8	70,7	91,1
Vervaardiging van machines, apparaten en werktuigen n.e.g. (CK)	149,1	165,4	92,3	110,8	131,9	129,9	121,7	77,0	89,9
Vervaardiging van transportmiddelen (CL)	127,5	138,2	131,4	157,5	221,3	224,7	222,9	252,8	257,6
Vervaardiging van meubelen en overige industrie, reparatie en installatie van machines en apparaten (CM)	53,4	63,9	59,3	67,1	74,3	63,2	52,0	56,4	73,1
Productie en distributie van elektriciteit, gas, stoom en gekoelde lucht (DD)	483,7	604,1	724,5	715,1	532,6	562,5	618,7	475,7	587,8
Distributie van water; afval- en afvalwaterbeheer en sanering (EE)	439,5	498,1	564,7	484,6	625,2	630,8	417,7	462,1	297,2
Bouwnijverheid (FF)	653,2	659,0	552,5	583,9	701,2	729,0	686,9	456,4	708,1
Groot- en detailhandel; reparatie van auto's en motorfietsen (GG)	1.228,5	1.228,9	1.162,0	1.140,2	1.363,3	1.228,6	1.238,6	1.323,7	1.325,8
Vervoer en opslag (HH)	1.335,3	1.320,0	1.177,3	1.227,2	1.517,5	1.768,2	1.671,3	1.630,2	1.516,2
Verschaffen van accommodatie en maaltijden (II)	229,1	257,8	241,9	252,8	234,1	225,0	195,5	244,4	239,8
Uitgeverijen, audiovisuele diensten en uitzendingen (JA)	85,5	90,1	97,2	102,4	112,9	107,4	108,3	112,0	114,6
Telecommunicatie (JB)	231,5	243,2	163,2	222,7	301,3	326,3	256,2	217,7	255,1
Informaticadiensten en dienstverlenende activiteiten op gebied van informatie (JC)	146,3	359,4	197,2	271,2	272,4	332,9	499,9	614,5	414,8
Financiële activiteiten en verzekeringen (KK)	246,4	200,8	278,5	296,1	413,3	355,6	323,2	392,1	412,4
Exploitatie van en handel in onroerend goed (LL)	6.169,1	6.875,2	6.534,9	6.401,4	6.597,5	6.465,5	6.155,5	6.115,6	6.562,7
waarvan: investeringen in woongebouwen door de gezinnen	5.409,7	6.046,4	5.710,0	5.643,2	5.716,1	5.408,4	5.243,4	5.104,0	5.516,2
Rechtskundige en boekhoudkundige dienstverlening, hoofdkantoren, adviesbureaus, architecten en ingenieurs; technische testen en toetsen (MA)	415,8	480,0	396,6	486,5	505,6	527,7	632,3	684,3	711,2
Speur- en ontwikkelingswerk op wetenschappelijk gebied (MB)	148,5	200,6	207,5	219,5	221,4	224,3	236,9	394,5	399,9
Reclamewezen en marktonderzoek; overige gespecialiseerde wetenschappelijke en technische activiteiten (MC)	99,8	133,6	108,6	104,7	106,1	80,0	78,8	92,5	77,8
Administratieve en ondersteunende diensten (NN)	361,2	357,7	349,4	361,8	471,6	397,0	347,2	1.632,3	831,3
Openbaar bestuur en defensie; verplichte sociale verzekeringen (OO)	954,8	1.094,6	970,3	886,8	1.288,3	1.403,7	1.102,6	1.647,8	1.542,1
Onderwijs (PP)	494,6	527,6	597,3	639,2	756,1	744,6	784,3	804,1	948,5
Menselijke gezondheidszorg (QA)	643,0	615,5	700,4	873,9	814,6	983,6	1.001,1	946,4	961,9
Maatschappelijke dienstverlening (QB)	201,2	220,8	135,0	172,7	189,4	178,8	184,5	185,3	201,7
Kunst, amusement en recreatie (RR)	174,3	153,0	134,4	140,0	153,2	162,1	150,1	182,9	208,6
Overige diensten (SS)	149,2	148,4	137,5	149,0	160,1	172,0	152,5	137,9	131,6
Huishoudens als werkgever; niet-gedifferentieerde productie van goederen en diensten door huishoudens voor eigen gebruik (TT)	-	-	-	-	-	-	-	-	-
Extraterritoriale organisaties en lichamen (UU)	-	-	-	-	-	-	-	-	-
Totaal	**18.470,4**	**20.070,2**	**18.760,0**	**19.016,4**	**21.053,2**	**21.519,1**	**20.663,9**	**22.476,0**	**24.991,3**

Bron: INR

8.2 BRUTO-INVESTERINGEN IN VASTE ACTIVA, TEGEN LOPENDE PRIJZEN - RESULTATEN PER NUTS 1 - A38 (VERVOLG)

8.2.4 EXTRAREGIONAAL GEBIED - ABSOLUTE CIJFERS

(miljoenen euro's)

	2007	2008	2009	2010	2011	2012	2013	2014	2015
Landbouw, bosbouw en visserij (AA)	-	-	-	-	-	-	-	-	-
Winning van delfstoffen (BB)	-	-	-	-	-	-	-	-	-
Vervaardiging van voedingsmiddelen, dranken en tabaksproducten (CA)	-	-	-	-	-	-	-	-	-
Vervaardiging van textiel, kleding, leer en producten van leer (CB)	-	-	-	-	-	-	-	-	-
Houtindustrie, vervaardiging van papier en papierwaren, drukkerijen (CC)	-	-	-	-	-	-	-	-	-
Vervaardiging van cokes en geraffineerde aardolieproducten (CD)	-	-	-	-	-	-	-	-	-
Vervaardiging van chemische producten (CE)	-	-	-	-	-	-	-	-	-
Vervaardiging van farmaceutische grondstoffen en producten (CF)	-	-	-	-	-	-	-	-	-
Vervaardiging van producten van rubber en kunststof en van anderen niet-metaalhoudende minerale producten (CG)	-	-	-	-	-	-	-	-	-
Vervaardiging van metalen in primaire vorm en van producten van metaal, exclusief machines en apparaten (CH)	-	-	-	-	-	-	-	-	-
Vervaardiging van informaticaproducten en van elektronische en optische producten (CI)	-	-	-	-	-	-	-	-	-
Vervaardiging van elektrische apparatuur (CJ)	-	-	-	-	-	-	-	-	-
Vervaardiging van machines, apparaten en werktuigen n.e.g. (CK)	-	-	-	-	-	-	-	-	-
Vervaardiging van transportmiddelen (CL)	-	-	-	-	-	-	-	-	-
Vervaardiging van meubelen en overige industrie, reparatie en installatie van machines en apparaten (CM)	-	-	-	-	-	-	-	-	-
Productie en distributie van elektriciteit, gas, stoom en gekoelde lucht (DD)	-	-	-	-	-	-	-	-	-
Distributie van water; afval- en afvalwaterbeheer en sanering (EE)	-	-	-	-	-	-	-	-	-
Bouwnijverheid (FF)	-	-	-	-	-	-	-	-	-
Groot- en detailhandel; reparatie van auto's en motorfietsen (GG)	-	-	-	-	-	-	-	-	-
Vervoer en opslag (HH)	-	-	-	-	-	-	-	-	-
Verschaffen van accommodatie en maaltijden (II)	-	-	-	-	-	-	-	-	-
Uitgeverijen, audiovisuele diensten en uitzendingen (JA)	-	-	-	-	-	-	-	-	-
Telecommunicatie (JB)	-	-	-	-	-	-	-	-	-
Informaticadiensten en dienstverlenende activiteiten op gebied van informatie (JC)	-	-	-	-	-	-	-	-	-
Financiële activiteiten en verzekeringen (KK)	-	-	-	-	-	-	-	-	-
Exploitatie van en handel in onroerend goed (LL)	-	-	-	-	-	-	-	-	-
waarvan: investeringen in woongebouwen door de gezinnen	0,0	0,0	0,0	0,0	0,0	0,0	0,0	0,0	0,0
Rechtskundige en boekhoudkundige dienstverlening, hoofdkantoren, adviesbureaus, architecten en ingenieurs; technische testen en toetsen (MA)	-	-	-	-	-	-	-	-	-
Speur- en ontwikkelingswerk op wetenschappelijk gebied (MB)	-	-	-	-	-	-	-	-	-
Reclamewezen en marktonderzoek; overige gespecialiseerde wetenschappelijke en technische activiteiten (MC)	-	-	-	-	-	-	-	-	-
Administratieve en ondersteunende diensten (NN)	-	-	-	-	-	-	-	-	-
Openbaar bestuur en defensie; verplichte sociale verzekeringen (OO)	14,9	48,0	94,6	36,2	32,4	28,7	40,6	38,6	27,8
Onderwijs (PP)	0,0	0,0	0,0	0,0	0,0	0,0	0,0	-	-
Menselijke gezondheidszorg (QA)	-	-	-	-	-	-	-	-	-
Maatschappelijke dienstverlening (QB)	-	-	-	-	-	-	-	-	-
Kunst, amusement en recreatie (RR)	-	-	-	-	-	-	-	-	-
Overige diensten (SS)	-	-	-	-	-	-	-	-	-
Huishoudens als werkgever; niet-gedifferentieerde productie van goederen en diensten door huishoudens voor eigen gebruik (TT)	-	-	-	-	-	-	-	-	-
Extraterritoriale organisaties en lichamen (UU)	-	-	-	-	-	-	-	-	-
Totaal	**14,9**	**48,0**	**94,6**	**36,2**	**32,4**	**28,7**	**40,6**	**38,6**	**27,8**

Bron: INR

8.2 BRUTO-INVESTERINGEN IN VASTE ACTIVA, TEGEN LOPENDE PRIJZEN - RESULTATEN PER NUTS 1 - A38 (VERVOLG)

8.2.5 HET RIJK - ABSOLUTE CIJFERS

(miljoenen euro's)

	2007	2008	2009	2010	2011	2012	2013	2014	2015
Landbouw, bosbouw en visserij (AA)	823,1	965,6	1.041,9	975,2	1.141,9	1.168,5	1.149,7	1.160,6	1.141,1
Winning van delfstoffen (BB)	98,1	107,8	73,1	59,0	45,5	44,2	47,8	59,1	58,4
Vervaardiging van voedingsmiddelen, dranken en tabaksproducten (CA)	1.549,9	1.467,5	1.384,7	1.363,0	1.489,5	1.516,8	1.693,7	1.766,5	1.909,6
Vervaardiging van textiel, kleding, leer en producten van leer (CB)	309,9	279,6	207,2	241,3	259,5	211,0	228,3	243,7	246,6
Houtindustrie, vervaardiging van papier en papierwaren, drukkerijen (CC)	797,8	803,8	645,9	574,0	553,4	574,2	490,4	550,3	541,0
Vervaardiging van cokes en geraffineerde aardolieproducten (CD)	402,1	445,5	304,2	308,3	193,5	194,9	293,8	532,3	744,5
Vervaardiging van chemische producten (CE)	1.938,8	1.680,6	1.387,3	1.300,6	1.592,3	1.567,2	1.631,4	1.876,7	1.858,0
Vervaardiging van farmaceutische grondstoffen en producten (CF)	2.888,2	3.015,4	2.577,3	2.643,8	3.130,6	3.289,7	3.175,8	2.702,5	5.653,1
Vervaardiging van producten van rubber en kunststof en van anderen niet-metaalhoudende minerale producten (CG)	987,3	1.040,1	836,6	832,2	887,3	918,5	847,7	853,0	865,0
Vervaardiging van metalen in primaire vorm en van producten van metaal, exclusief machines en apparaten (CH)	1.411,3	1.470,4	1.141,8	1.041,0	1.178,5	1.261,0	1.010,4	1.089,3	1.176,3
Vervaardiging van informaticaproducten en van elektronische en optische producten (CI)	662,8	631,5	410,5	442,1	445,5	443,6	447,6	408,1	460,3
Vervaardiging van elektrische apparatuur (CJ)	221,0	235,6	346,0	329,0	332,4	219,7	215,7	259,5	259,4
Vervaardiging van machines, apparaten en werktuigen n.e.g. (CK)	680,9	616,1	468,5	497,9	580,2	604,0	586,1	549,6	579,4
Vervaardiging van transportmiddelen (CL)	765,9	665,3	592,0	597,7	733,7	965,2	812,3	823,2	673,0
Vervaardiging van meubelen en overige industrie, reparatie en installatie van machines en apparaten (CM)	316,1	352,0	369,3	384,1	420,4	375,6	328,1	310,6	342,1
Productie en distributie van elektriciteit, gas, stoom en gekoelde lucht (DD)	1.751,5	2.338,4	2.629,1	2.550,0	2.399,4	2.747,7	2.815,4	2.062,7	1.967,5
Distributie van water; afval- en afvalwaterbeheer en sanering (EE)	1.212,9	1.237,0	1.533,0	1.493,9	1.645,4	1.699,0	1.486,7	1.422,6	1.294,9
Bouwnijverheid (FF)	3.259,8	3.566,4	3.151,3	2.746,5	3.512,3	3.119,2	3.096,0	3.615,4	3.763,7
Groot- en detailhandel; reparatie van auto's en motorfietsen (GG)	6.241,8	6.239,8	5.664,4	5.767,9	6.707,9	6.496,0	6.404,2	6.372,9	6.458,1
Vervoer en opslag (HH)	6.344,1	6.575,0	6.831,2	6.276,4	6.460,8	6.407,9	6.592,8	7.028,7	6.789,1
Verschaffen van accommodatie en maaltijden (II)	1.004,8	1.059,3	1.056,9	941,1	1.026,6	1.068,6	896,4	1.027,7	1.035,1
Uitgeverijen, audiovisuele diensten en uitzendingen (JA)	622,8	655,1	738,9	769,5	825,2	900,7	1.004,8	970,8	1.021,0
Telecommunicatie (JB)	1.303,6	1.395,0	1.498,5	1.565,9	1.585,9	1.565,6	1.646,9	1.788,3	1.698,3
Informaticadiensten en dienstverlenende activiteiten op gebied van informatie (JC)	966,2	1.171,7	1.085,4	1.283,6	1.274,2	1.484,2	1.667,7	1.802,5	1.607,7
Financiële activiteiten en verzekeringen (KK)	2.803,6	3.127,4	3.193,1	2.757,9	3.043,4	2.657,3	2.534,4	2.776,1	3.325,8
Exploitatie van en handel in onroerend goed (LL)	23.417,8	25.148,0	22.968,8	23.546,4	23.847,1	25.171,4	25.125,3	26.527,7	26.184,4
waarvan: investeringen in woongebouwen door de gezinnen	20.065,4	21.154,1	19.186,2	19.851,5	19.629,9	20.205,1	19.731,8	20.926,8	21.192,8
Rechtskundige en boekhoudkundige dienstverlening, hoofdkantoren, adviesbureaus, architecten en ingenieurs; technische testen en toetsen (MA)	3.133,5	3.567,1	2.910,4	3.416,1	3.383,5	3.691,6	3.933,6	4.063,4	4.287,9
Speur- en ontwikkelingswerk op wetenschappelijk gebied (MB)	412,1	518,3	678,3	683,9	796,6	721,3	765,3	1.042,6	1.187,2
Reclamewezen en marktonderzoek; overige gespecialiseerde wetenschappelijke en technische activiteiten (MC)	435,8	485,1	526,3	524,4	507,8	475,0	421,7	490,6	422,3
Administratieve en ondersteunende diensten (NN)	3.803,4	4.251,8	2.395,0	2.691,1	3.917,6	3.456,8	3.145,8	5.317,2	4.533,4
Openbaar bestuur en defensie; verplichte sociale verzekeringen (OO)	3.456,0	3.549,5	3.667,7	3.702,8	4.175,7	4.488,8	4.045,5	4.303,1	4.182,1
Onderwijs (PP)	1.858,1	2.105,4	2.338,7	2.531,5	2.793,2	2.792,9	2.929,6	2.986,6	3.364,0
Menselijke gezondheidszorg (QA)	2.230,4	2.149,6	2.392,8	2.936,5	2.752,8	3.267,9	3.311,9	3.160,9	3.188,6
Maatschappelijke dienstverlening (QB)	752,4	784,7	582,8	690,8	681,8	719,0	884,1	907,9	874,8
Kunst, amusement en recreatie (RR)	644,2	597,4	507,8	512,1	601,2	632,1	590,8	714,4	804,0
Overige diensten (SS)	586,9	591,9	644,1	687,4	689,4	756,8	686,8	748,7	688,6
Huishoudens als werkgever; niet-gedifferentieerde productie van goederen en diensten door huishoudens voor eigen gebruik (TT)	-	-	-	-	-	-	-	-	-
Extraterritoriale organisaties en lichamen (UU)	-	-	-	-	-	-	-	-	-
Totaal	**80.094,9**	**84.890,7**	**78.780,8**	**79.664,9**	**85.612,0**	**87.673,9**	**86.944,5**	**92.315,8**	**95.186,3**

Bron: INR

9. Economische kerncijfers voor de Duitstalige gemeenschap

9.1 ECONOMISCHE KERNCIJFERS VOOR DE DUITSTALIGE GEMEENSCHAP - ABSOLUTE CIJFERS

(miljoenen euro's, tenzij anders vermeld)

	2007	2008	2009	2010	2011	2012	2013	2014	2015	2016
Bruto toegevoegde waarde tegen basisprijzen, tegen lopende prijzen										
Per institutionele sector										
Totale economie (S.1)	**1.571,1**	**1.630,3**	**1.568,9**	**1.607,6**	**1.673,8**	**1.692,2**	**1.706,4**	**1.715,6**	**1.777,1**	**1.823,5**
Niet-financiële vennootschappen (S.11)	919,2	962,2	897,5	917,7	971,8	987,6	1.005,5	1.010,3	1.064,9	1.105,5
Financiële instellingen (S.12)	34,8	33,7	42,8	51,3	47,9	38,4	40,6	42,0	47,1	47,1
Overheid (S.13)	266,3	270,2	276,4	281,9	282,7	296,2	298,3	297,3	302,8	314,4
Huishoudens (S.14)	335,4	348,0	336,4	341,0	354,0	351,2	342,6	345,9	342,8	335,8
Instellingen zonder winstoogmerk t.b.v. huishoudens (S.15), tegen lopende prijzen - Absolute cijfers	15,4	16,2	15,8	15,7	17,4	18,8	19,4	20,1	19,5	20,7
Per bedrijfstak (A38)										
Landbouw, bosbouw en visserij (AA)	43,8	36,5	26,1	30,2	34,5	34,8	33,8	31,8	33,2	30,4
Winning van delfstoffen (BB)	0,3	0,2	0,4	0,2	0,2	0,3	0,3	0,3	0,3	0,3
Vervaardiging van voedingsmiddelen, dranken en tabaksproducten (CA)	49,8	46,2	58,6	57,9	41,4	47,5	64,4	62,4	53,4	49,4
Vervaardiging van textiel, kleding, leer en producten van leer (CB)	26,9	25,2	22,1	23,3	22,6	21,9	22,1	23,8	26,5	27,8
Houtindustrie, vervaardiging van papier en papierwaren, drukkerijen (CC)	35,5	36,1	22,3	21,6	24,3	23,5	22,0	22,1	22,7	22,7
Vervaardiging van cokes en geraffineerde aardolieproducten (CD)	0,0	0,0	0,0	0,0	0,0	0,0	0,0	0,0	0,0	0,0
Vervaardiging van chemische producten (CE)	17,6	16,7	9,9	12,4	13,8	11,9	14,9	16,1	18,9	18,3
Vervaardiging van farmaceutische grondstoffen en producten (CF)	5,9	3,1	0,4	2,2	1,9	2,2	1,6	2,0	2,1	2,2
Vervaardiging van producten van rubber en kunststof en van anderen niet-metaalhoudende minerale producten (CG)	58,8	53,2	49,3	49,2	51,7	57,0	57,6	52,9	58,3	70,9
Vervaardiging van metalen in primaire vorm en van producten van metaal, exclusief machines en apparaten (CH)	54,6	56,0	43,4	48,9	51,8	52,4	49,6	56,0	55,6	62,1
Vervaardiging van informaticaproducten, van elektronische en optische producten en van elektrische apparatuur (CI+CJ)	78,4	85,5	77,1	68,9	74,0	70,2	71,3	76,9	97,3	106,0
Vervaardiging van machines, apparaten en werktuigen n.e.g. (CK)	5,0	7,1	3,4	3,8	4,4	3,4	3,3	2,3	3,9	4,1
Vervaardiging van transportmiddelen (CL)	12,9	14,3	18,8	14,4	15,2	18,2	16,0	19,0	21,6	23,0
Vervaardiging van meubelen en overige industrie, reparatie en installatie van machines en apparaten (CM)	18,6	21,4	12,2	12,4	22,9	23,1	25,1	34,8	37,1	39,9
Productie en distributie van elektriciteit, gas, stoom en gekoelde lucht (DD)	7,1	14,4	10,0	16,8	19,8	24,3	11,5	10,0	12,9	13,9
Distributie van water; afval- en afvalwaterbeheer en sanering (EE)	8,7	8,3	6,7	8,4	8,5	10,3	12,5	12,4	9,6	10,0
Bouwnijverheid (FF)	112,5	115,7	119,7	121,2	140,4	142,4	140,1	138,9	136,7	133,9
Groot- en detailhandel; reparatie van auto's en motorfietsen (GG)	204,4	220,7	209,6	218,6	231,5	233,2	227,7	226,7	236,8	239,2
Vervoer en opslag (HH)	110,3	110,6	106,8	96,1	89,7	81,7	83,9	79,8	79,0	73,3
Verschaffen van accommodatie en maaltijden (II)	30,1	30,1	28,4	29,6	30,7	30,3	33,5	32,6	34,2	35,2
Uitgeverijen, audiovisuele diensten en uitzendingen (JA)	7,0	7,9	17,6	17,5	15,8	15,7	14,9	14,9	14,6	14,4
Telecommunicatie (JB)	6,5	6,5	7,0	9,6	10,7	10,0	9,4	9,3	10,3	8,8
Informaticadiensten en dienstverlenende activiteiten op gebied van informatie (JC)	1,7	1,9	2,8	2,3	2,6	2,7	3,4	3,2	2,8	3,5
Financiële activiteiten en verzekeringen (KK)	36,0	34,9	43,5	52,0	48,6	39,0	41,2	42,6	47,7	47,6
Exploitatie van en handel in onroerend goed (LL)	155,8	162,4	158,7	161,1	158,7	161,2	158,4	157,2	157,8	160,8
Rechtskundige en boekhoudkundige dienstverlening, hoofdkantoren, adviesbureaus, architecten en ingenieurs; technische testen en toetsen (MA)	84,5	96,3	85,2	87,8	90,6	96,3	100,0	95,8	93,4	88,9
Speur- en ontwikkelingswerk op wetenschappelijk gebied; reclamewezen en marktonderzoek; overige gespecialiseerde wetenschappelijke en technische activiteiten (MB+MC)	10,2	12,7	9,4	9,7	10,3	10,4	10,2	10,9	11,9	13,8
Administratieve en ondersteunende diensten (NN)	29,4	33,1	25,2	31,1	35,8	30,8	28,6	33,8	39,7	45,2
Openbaar bestuur en defensie; verplichte sociale verzekeringen (OO)	136,0	136,3	139,2	142,2	135,9	140,7	143,8	144,8	144,4	149,8
Onderwijs (PP)	103,0	107,7	112,1	113,4	120,2	126,4	126,4	124,8	130,7	136,9
Menselijke gezondheidszorg (QA)	56,2	61,8	66,9	67,4	83,0	87,7	91,5	93,4	93,9	97,7
Maatschappelijke dienstverlening (QB)	33,5	35,5	35,8	37,9	40,2	42,2	45,4	47,0	47,2	49,5
Kunst, amusement en recreatie (RR)	5,1	5,8	7,8	7,7	9,1	8,3	8,3	8,8	10,9	10,9
Overige diensten (SS)	21,6	22,8	29,6	29,2	30,5	29,9	31,8	25,9	28,6	29,8
Huishoudens als werkgever; niet-gedifferentieerde productie van goederen en diensten door huishoudens voor eigen gebruik (TT)	3,4	3,4	2,9	2,6	2,5	2,3	1,9	2,4	3,1	3,3
Totale bruto toegevoegde waarde (B.1g)	1.571,1	1.630,3	1.568,9	1.607,6	1.673,8	1.692,2	1.706,4	1.715,6	1.777,1	1.823,5
Bruto toegevoegde waarde tegen basisprijzen per inwoner, tegen lopende prijzen (euro's)	**21.253,0**	**21.926,0**	**20.952,0**	**21.301,0**	**22.046,0**	**22.234,0**	**22.399,0**	**22.485,0**	**23.234,0**	**23.749,0**
Bruto toegevoegde waarde tegen basisprijzen, in kettingeuro's (referentiejaar 2015))	**1.756,5**	**1.797,8**	**1.709,4**	**1.718,7**	**1.753,6**	**1.744,1**	**1.731,9**	**1.731,9**	**1.777,1**	**1.792,3**

9.1 ECONOMISCHE KERNCIJFERS VOOR DE DUITSTALIGE GEMEENSCHAP - ABSOLUTE CIJFERS (VERVOLG)

(miljoenen euro's, tenzij anders vermeld)

	2007	2008	2009	2010	2011	2012	2013	2014	2015	2016
Beloning van werknemers, tegen lopende prijzen										
Per institutionele sector										
Totale economie (S.1)	844,7	889,7	883,2	900,2	919,8	958,3	970,7	971,5	993,3	1.014,3
Niet-financiële vennootschappen (S.11)	562,4	600,0	586,3	600,3	618,1	645,0	655,3	656,7	674,8	686,7
Financiële instellingen (S.12)	20,8	23,1	22,9	23,2	22,9	22,0	22,5	22,0	21,9	20,3
Overheid (S.13)	224,3	228,9	237,0	240,4	239,7	250,9	253,0	252,1	256,4	266,6
Huishoudens (S.14)	23,0	22,8	22,5	21,9	23,0	23,0	21,9	22,2	22,2	21,6
Instellingen zonder winstoogmerk t.b.v. huishoudens (S.15), tegen lopende prijzen - Absolute cijfers	14,2	14,9	14,5	14,4	16,1	17,4	18,0	18,5	18,0	19,1
Per bedrijfstak (A38)										
Landbouw, bosbouw en visserij (AA)	4,7	5,2	3,5	3,7	3,9	4,6	4,7	4,7	5,3	5,3
Winning van delfstoffen (BB)	0,1	0,2	0,1	0,1	0,1	0,2	0,1	0,2	0,2	0,2
Vervaardiging van voedingsmiddelen, dranken en tabaksproducten (CA)	31,6	32,1	34,8	35,2	29,1	36,0	37,4	35,3	35,8	33,2
Vervaardiging van textiel, kleding, leer en producten van leer (CB)	18,2	18,6	17,0	17,3	17,6	17,6	17,1	19,3	20,1	20,2
Houtindustrie, vervaardiging van papier en papierwaren, drukkerijen (CC)	15,8	16,4	10,8	11,2	12,6	13,1	13,5	13,0	13,2	13,2
Vervaardiging van cokes en geraffineerde aardolieproducten (CD)	0,0	0,0	0,0	0,0	0,0	0,0	0,0	0,0	0,0	0,0
Vervaardiging van chemische producten (CE)	8,2	9,0	6,0	6,5	6,7	6,9	7,6	8,0	8,7	8,6
Vervaardiging van farmaceutische grondstoffen en producten (CF)	0,3	0,4	0,0	0,0	0,0	0,0	0,0	0,0	0,0	0,0
Vervaardiging van producten van rubber en kunststof en van anderen niet-metaalhoudende minerale producten (CG)	40,2	38,4	34,7	36,2	35,8	36,9	35,9	37,0	37,4	44,6
Vervaardiging van metalen in primaire vorm en van producten van metaal, exclusief machines en apparaten (CH)	33,8	35,1	34,4	33,8	37,6	39,1	40,1	41,4	40,7	43,4
Vervaardiging van informaticaproducten en van elektronische en optische producten (CI)	2,2	2,4	0,1	0,0	0,0	0,0	0,0	0,0	0,0	0,0
Vervaardiging van elektrische apparatuur (CJ)	56,6	59,0	60,7	60,1	61,0	63,7	63,3	63,7	64,8	64,8
Vervaardiging van machines, apparaten en werktuigen n.e.g. (CK)	3,4	3,3	1,9	2,2	2,2	2,0	2,0	1,5	2,3	2,4
Vervaardiging van transportmiddelen (CL)	9,8	11,7	11,6	11,8	12,8	13,8	13,5	11,4	11,2	11,8
Vervaardiging van meubelen en overige industrie, reparatie en installatie van machines en apparaten (CM)	10,5	12,3	7,2	7,4	10,1	11,6	12,1	17,5	18,2	19,6
Productie en distributie van elektriciteit, gas, stoom en gekoelde lucht; distributie van water; afval- en afvalwaterbeheer en sanering (DD+EE)	4,0	4,4	6,5	7,1	8,2	11,0	11,3	11,8	13,6	13,6
Bouwnijverheid (FF)	51,2	53,1	51,8	57,2	63,5	67,8	68,6	69,7	68,3	66,5
Groot- en detailhandel; reparatie van auto's en motorfietsen (GG)	109,5	116,0	115,3	120,5	119,9	124,9	123,9	119,4	121,1	120,9
Vervoer en opslag (HH)	60,8	66,9	69,8	58,5	54,3	49,8	50,5	46,4	47,7	44,4
Verschaffen van accommodatie en maaltijden (II)	14,2	13,7	11,4	11,7	12,8	13,1	15,1	14,0	15,3	16,8
Uitgeverijen, audiovisuele diensten en uitzendingen; telecommunicatie; informaticadiensten en dienstverlenende activiteiten op gebied van informatie (JA+JB+JC)	9,4	10,1	17,2	17,4	17,6	17,4	15,2	15,4	15,5	14,8
Financiële activiteiten en verzekeringen (KK)	20,9	23,2	23,0	23,3	23,0	22,1	22,7	22,2	22,0	20,3
Exploitatie van en handel in onroerend goed (LL)	1,3	1,6	2,0	2,0	2,2	2,5	2,8	2,3	2,3	2,5
Rechtskundige en boekhoudkundige dienstverlening, hoofdkantoren, adviesbureaus, architecten en ingenieurs; technische testen en toetsen (MA)	12,8	16,0	13,7	14,5	14,8	18,1	19,8	19,0	19,8	17,8
Speur- en ontwikkelingswerk op wetenschappelijk gebied; reclamewezen en marktonderzoek; overige gespecialiseerde wetenschappelijke en technische activiteiten (MB+MC)	2,6	2,9	1,7	1,4	1,5	1,7	1,6	1,6	1,7	1,8
Administratieve en ondersteunende diensten (NN)	23,0	25,5	17,8	23,4	26,9	22,8	21,2	26,2	29,9	34,9
Openbaar bestuur en defensie; verplichte sociale verzekeringen (OO)	121,9	122,2	125,6	128,0	121,9	126,1	129,2	130,2	128,9	133,6
Onderwijs (PP)	89,6	93,9	98,3	99,2	105,0	110,6	110,3	108,6	114,0	119,3
Menselijke gezondheidszorg (QA)	32,6	36,3	36,8	37,0	38,4	43,1	43,9	44,7	45,6	47,1
Maatschappelijke dienstverlening (QB)	37,9	40,6	46,0	49,3	55,0	54,6	58,3	58,7	58,5	60,7
Kunst, amusement en recreatie (RR)	2,2	2,6	5,3	6,3	6,8	8,5	10,0	12,3	13,0	12,9
Overige diensten (SS)	12,0	13,2	15,3	15,3	16,0	16,4	17,1	13,6	15,1	15,8
Huishoudens als werkgever; niet-gedifferentieerde productie van goederen en diensten door huishoudens voor eigen gebruik (TT)	3,4	3,4	2,9	2,6	2,5	2,3	1,9	2,4	3,1	3,3
Totaal	844,7	889,7	883,2	900,2	919,8	958,3	970,7	971,5	993,3	1.014,3

9.1 ECONOMISCHE KERNCIJFERS VOOR DE DUITSTALIGE GEMEENSCHAP - ABSOLUTE CIJFERS (VERVOLG)

(miljoenen euro's, tenzij anders vermeld)

	2007	2008	2009	2010	2011	2012	2013	2014	2015	2016
Totaal aantal werkzame personen (eenheden)										
Per institutionele sector										
Totale economie (S.1)	27.346	27.604	27.048	26.958	26.919	26.879	26.787	26.663	27.213	27.614
Niet-financiële vennootschappen (S.11)	14.355	14.937	14.595	14.669	14.781	14.818	14.847	14.740	15.250	15.608
Financiële instellingen (S.12)	378	390	387	368	346	342	345	342	333	316
Overheid (S.13)	4.957	4.834	4.886	4.852	4.756	4.783	4.720	4.704	4.721	4.792
Huishoudens (S.14)	7.137	6.937	6.713	6.609	6.555	6.437	6.376	6.373	6.422	6.390
Instellingen zonder winstoogmerk t.b.v. huishoudens (S.15)	519	506	467	460	481	499	499	504	487	508
Per bedrijfstak (A38)										
Landbouw, bosbouw en visserij (AA)	1.085	1.055	938	879	832	833	828	830	807	797
Winning van delfstoffen (BB)	5	4	3	2	2	3	3	4	4	4
Vervaardiging van voedingsmiddelen, dranken en tabaksproducten (CA)	903	902	884	859	766	904	919	850	855	838
Vervaardiging van textiel, kleding, leer en producten van leer (CB)	416	416	387	375	380	385	366	391	401	413
Houtindustrie, vervaardiging van papier en papierwaren, drukkerijen (CC)	565	568	439	445	447	453	452	445	441	454
Vervaardiging van cokes en geraffineerde aardolieproducten (CD)	0	0	0	0	0	0	0	0	0	0
Vervaardiging van chemische producten (CE)	147	161	104	105	108	110	124	126	133	137
Vervaardiging van farmaceutische grondstoffen en producten (CF)	15	18	0	0	0	0	0	0	0	0
Vervaardiging van producten van rubber en kunststof en van anderen niet-metaalhoudende minerale producten (CG)	795	756	696	679	694	705	687	652	654	751
Vervaardiging van metalen in primaire vorm en van producten van metaal, exclusief machines en apparaten (CH)	858	867	851	848	902	898	856	856	894	935
Vervaardiging van informaticaproducten en van elektronische en optische producten (CI)	42	45	3	2	1	0	0	0	0	1
Vervaardiging van elektrische apparatuur (CJ)	1.032	1.050	1.034	1.021	1.010	1.004	981	967	975	979
Vervaardiging van machines, apparaten en werktuigen n.e.g. (CK)	94	89	63	69	68	59	56	44	61	66
Vervaardiging van transportmiddelen (CL)	260	293	347	313	300	301	294	250	248	258
Vervaardiging van meubelen en overige industrie, reparatie en installatie van machines en apparaten (CM)	332	346	253	246	297	313	335	410	424	440
Productie en distributie van elektriciteit, gas, stoom en gekoelde lucht (DD)	0	4	33	37	50	70	68	68	98	99
Distributie van water; afval- en afvalwaterbeheer en sanering (EE)	83	75	68	68	64	82	84	87	76	79
Bouwnijverheid (FF)	2.014	1.973	1.981	2.085	2.112	2.155	2.192	2.147	2.144	2.081
Groot- en detailhandel; reparatie van auto's en motorfietsen (GG)	3.922	3.994	3.936	3.935	3.899	3.857	3.771	3.656	3.664	3.655
Vervoer en opslag (HH)	1.579	1.649	1.731	1.424	1.316	1.181	1.162	1.075	1.120	1.066
Verschaffen van accommodatie en maaltijden (II)	1.095	1.059	930	960	949	903	924	914	974	996
Uitgeverijen, audiovisuele diensten en uitzendingen (JA)	118	126	241	238	227	218	181	180	179	173
Telecommunicatie (JB)	71	74	73	76	85	81	84	88	78	63
Informaticadiensten en dienstverlenende activiteiten op gebied van informatie (JC)	40	39	48	49	47	43	45	48	53	57
Financiële activiteiten en verzekeringen (KK)	438	452	444	429	408	404	409	403	391	368
Exploitatie van en handel in onroerend goed (LL)	49	48	60	65	65	68	73	69	69	69
Rechtskundige en boekhoudkundige dienstverlening, hoofdkantoren, adviesbureaus, architecten en ingenieurs; technische testen en toetsen (MA)	1.557	1.620	1.535	1.550	1.576	1.630	1.656	1.618	1.590	1.562
Speur- en ontwikkelingswerk op wetenschappelijk gebied (MB)	9	10	9	11	11	11	10	9	8	5
Reclamewezen en marktonderzoek; overige gespecialiseerde wetenschappelijke en technische activiteiten (MC)	192	205	189	183	178	184	188	203	214	221
Administratieve en ondersteunende diensten (NN)	1.005	1.102	856	1.030	1.118	961	919	1.117	1.236	1.429
Openbaar bestuur en defensie; verplichte sociale verzekeringen (OO)	2.640	2.529	2.543	2.543	2.405	2.411	2.385	2.357	2.345	2.351
Onderwijs (PP)	2.043	2.046	2.081	2.053	2.119	2.114	2.113	2.153	2.188	2.260
Menselijke gezondheidszorg (QA)	1.172	1.216	1.270	1.287	1.336	1.369	1.392	1.397	1.449	1.481
Maatschappelijke dienstverlening (QB)	1.278	1.271	1.565	1.658	1.729	1.800	1.838	1.847	1.858	1.902
Kunst, amusement en recreatie (RR)	190	198	278	302	304	317	345	384	419	419
Overige diensten (SS)	952	1.009	897	887	874	868	868	792	830	848
Huishoudens als werkgever; niet-gedifferentieerde productie van goederen en diensten door huishoudens voor eigen gebruik (TT)	350	335	278	245	240	184	179	226	333	357
Totaal	27.346	27.604	27.048	26.958	26.919	26.879	26.787	26.663	27.213	27.614

9.1 ECONOMISCHE KERNCIJFERS VOOR DE DUITSTALIGE GEMEENSCHAP - ABSOLUTE CIJFERS (VERVOLG)

(miljoenen euro's, tenzij anders vermeld)

	2007	2008	2009	2010	2011	2012	2013	2014	2015	2016
Aantal werknemers (eenheden)										
Per institutionele sector										
Totale economie (S.1)	21.750	22.166	21.735	21.707	21.697	21.680	21.606	21.506	22.111	22.544
Niet-financiële vennootschappen (S.11)	14.355	14.937	14.595	14.669	14.781	14.818	14.847	14.740	15.250	15.608
Financiële instellingen (S.12)	378	390	387	368	346	342	345	342	333	316
Overheid (S.13)	4.957	4.834	4.886	4.852	4.756	4.783	4.720	4.704	4.721	4.792
Huishoudens (S.14)	1.541	1.499	1.400	1.358	1.333	1.238	1.195	1.216	1.320	1.320
Instellingen zonder winstoogmerk t.b.v. huishoudens (S.15)	519	506	467	460	481	499	499	504	487	508
Per bedrijfstak (A38)										
Landbouw, bosbouw en visserij (AA)	185	197	127	131	130	141	141	146	157	158
Winning van delfstoffen (BB)	5	4	3	2	2	3	3	4	4	4
Vervaardiging van voedingsmiddelen, dranken en tabaksproducten (CA)	816	815	812	795	708	851	869	795	802	788
Vervaardiging van textiel, kleding, leer en producten van leer (CB)	391	392	364	353	359	361	346	371	376	386
Houtindustrie, vervaardiging van papier en papierwaren, drukkerijen (CC)	492	506	379	383	389	397	397	392	386	399
Vervaardiging van cokes en geraffineerde aardolieproducten (CD)	0	0	0	0	0	0	0	0	0	0
Vervaardiging van chemische producten (CE)	143	157	104	105	108	110	122	125	132	136
Vervaardiging van farmaceutische grondstoffen en producten (CF)	15	18	0	0	0	0	0	0	0	0
Vervaardiging van producten van rubber en kunststof en van anderen niet-metaalhoudende minerale producten (CG)	780	742	684	667	682	693	675	641	645	743
Vervaardiging van metalen in primaire vorm en van producten van metaal, exclusief machines en apparaten (CH)	748	764	749	747	804	803	769	764	796	843
Vervaardiging van informaticaproducten en van elektronische en optische producten (CI)	42	45	3	2	1	0	0	0	0	1
Vervaardiging van elektrische apparatuur (CJ)	1.027	1.045	1.030	1.018	1.009	1.003	980	967	975	978
Vervaardiging van machines, apparaten en werktuigen n.e.g. (CK)	89	84	55	59	58	51	50	37	53	58
Vervaardiging van transportmiddelen (CL)	260	293	347	313	300	299	293	249	247	256
Vervaardiging van meubelen en overige industrie, reparatie en installatie van machines en apparaten (CM)	271	287	204	206	254	269	289	362	378	399
Productie en distributie van elektriciteit, gas, stoom en gekoelde lucht (DD)	0	4	33	37	50	70	68	68	98	99
Distributie van water; afval- en afvalwaterbeheer en sanering (EE)	81	73	66	66	63	81	83	85	75	77
Bouwnijverheid (FF)	1.355	1.386	1.441	1.546	1.563	1.597	1.634	1.600	1.592	1.534
Groot- en detailhandel; reparatie van auto's en motorfietsen (GG)	3.164	3.251	3.213	3.227	3.198	3.173	3.102	3.011	3.033	3.026
Vervoer en opslag (HH)	1.505	1.580	1.665	1.360	1.253	1.121	1.104	1.018	1.067	1.018
Verschaffen van accommodatie en maaltijden (II)	745	724	608	631	626	599	627	618	680	711
Uitgeverijen, audiovisuele diensten en uitzendingen (JA)	104	111	225	221	212	205	169	169	166	161
Telecommunicatie (JB)	51	51	55	56	62	55	56	57	56	49
Informaticadiensten en dienstverlenende activiteiten op gebied van informatie (JC)	17	18	28	26	22	17	15	16	20	20
Financiële activiteiten en verzekeringen (KK)	381	393	389	370	349	346	350	348	337	318
Exploitatie van en handel in onroerend goed (LL)	42	40	49	50	51	53	57	49	50	52
Rechtskundige en boekhoudkundige dienstverlening, hoofdkantoren, adviesbureaus, architecten en ingenieurs; technische testen en toetsen (MA)	326	403	326	349	346	392	420	412	419	399
Speur- en ontwikkelingswerk op wetenschappelijk gebied (MB)	9	10	8	10	10	10	9	9	8	5
Reclamewezen en marktonderzoek; overige gespecialiseerde wetenschappelijke en technische activiteiten (MC)	71	76	46	42	43	45	41	42	45	49
Administratieve en ondersteunende diensten (NN)	823	925	690	860	941	780	734	926	1.034	1.220
Openbaar bestuur en defensie; verplichte sociale verzekeringen (OO)	2.640	2.529	2.543	2.543	2.405	2.411	2.385	2.357	2.345	2.351
Onderwijs (PP)	2.025	2.023	2.060	2.032	2.094	2.085	2.081	2.118	2.143	2.208
Menselijke gezondheidszorg (QA)	892	934	968	971	1.010	1.036	1.050	1.040	1.085	1.110
Maatschappelijke dienstverlening (QB)	1.188	1.171	1.457	1.550	1.622	1.685	1.724	1.732	1.747	1.793
Kunst, amusement en recreatie (RR)	126	134	208	231	237	256	282	322	358	358
Overige diensten (SS)	591	646	518	503	496	498	502	430	469	480
Huishoudens als werkgever; niet-gedifferentieerde productie van goederen en diensten door huishoudens voor eigen gebruik (TT)	350	335	278	245	240	184	179	226	333	357
Totaal	21.750	22.166	21.735	21.707	21.697	21.680	21.606	21.506	22.111	22.544

9.1 ECONOMISCHE KERNCIJFERS VOOR DE DUITSTALIGE GEMEENSCHAP - ABSOLUTE CIJFERS (VERVOLG)

(miljoenen euro's, tenzij anders vermeld)

	2007	2008	2009	2010	2011	2012	2013	2014	2015	2016
Aantal zelfstandigen (eenheden)										
Per institutionele sector										
Totale economie (S.1)	5.596	5.438	5.313	5.251	5.222	5.199	5.181	5.157	5.102	5.070
Per bedrijfstak (A38)										
Landbouw, bosbouw en visserij (AA)	900	858	811	748	702	692	687	684	650	639
Winning van delfstoffen (BB)	0	0	0	0	0	0	0	0	0	0
Vervaardiging van voedingsmiddelen, dranken en tabaksproducten (CA)	87	87	72	64	58	53	50	55	53	50
Vervaardiging van textiel, kleding, leer en producten van leer (CB)	25	24	23	22	21	24	20	20	25	27
Houtindustrie, vervaardiging van papier en papierwaren, drukkerijen (CC)	73	62	60	62	58	56	55	53	55	55
Vervaardiging van cokes en geraffineerde aardolieproducten (CD)	-	-	-	-	-	-	-	-	-	-
Vervaardiging van chemische producten (CE)	4	4	0	0	0	0	2	1	1	1
Vervaardiging van farmaceutische grondstoffen en producten (CF)	0	0	0	0	0	0	0	0	0	0
Vervaardiging van producten van rubber en kunststof en van anderen niet-metaalhoudende minerale producten (CG)	15	14	12	12	12	12	12	11	9	8
Vervaardiging van metalen in primaire vorm en van producten van metaal, exclusief machines en apparaten (CH)	110	103	102	101	98	95	87	92	98	92
Vervaardiging van informaticaproducten en van elektronische en optische producten (CI)	0	0	0	0	0	0	0	0	0	0
Vervaardiging van elektrische apparatuur (CJ)	5	5	4	3	1	1	1	0	0	1
Vervaardiging van machines, apparaten en werktuigen n.e.g. (CK)	5	5	8	10	10	8	6	7	8	8
Vervaardiging van transportmiddelen (CL)	0	0	0	0	0	2	1	1	1	2
Vervaardiging van meubelen en overige industrie, reparatie en installatie van machines en apparaten (CM)	61	59	49	40	43	44	46	48	46	41
Productie en distributie van elektriciteit, gas, stoom en gekoelde lucht (DD)	-	-	-	-	-	-	-	-	-	-
Distributie van water; afval- en afvalwaterbeheer en sanering (EE)	2	2	2	2	1	1	1	2	1	2
Bouwnijverheid (FF)	659	587	540	539	549	558	558	547	552	547
Groot- en detailhandel; reparatie van auto's en motorfietsen (GG)	758	743	723	708	701	684	669	645	631	629
Vervoer en opslag (HH)	74	69	66	64	63	60	58	57	53	48
Verschaffen van accommodatie en maaltijden (II)	350	335	322	329	323	304	297	296	294	285
Uitgeverijen, audiovisuele diensten en uitzendingen (JA)	14	15	16	17	15	13	12	11	13	12
Telecommunicatie (JB)	20	23	18	20	23	26	28	31	22	14
Informaticadiensten en dienstverlenende activiteiten op gebied van informatie (JC)	23	21	20	23	25	26	30	32	33	37
Financiële activiteiten en verzekeringen (KK)	57	59	55	59	59	58	59	55	54	50
Exploitatie van en handel in onroerend goed (LL)	7	8	11	15	14	15	16	20	19	17
Rechtskundige en boekhoudkundige dienstverlening, hoofdkantoren, adviesbureaus, architecten en ingenieurs; technische testen en toetsen (MA)	1.231	1.217	1.209	1.201	1.230	1.238	1.236	1.206	1.171	1.163
Speur- en ontwikkelingswerk op wetenschappelijk gebied (MB)	0	0	1	1	1	1	1	0	0	0
Reclamewezen en marktonderzoek; overige gespecialiseerde wetenschappelijke en technische activiteiten (MC)	121	129	143	141	135	139	147	161	169	172
Administratieve en ondersteunende diensten (NN)	182	177	166	170	177	181	185	191	202	209
Openbaar bestuur en defensie; verplichte sociale verzekeringen (OO)	-	-	-	-	-	-	-	-	-	-
Onderwijs (PP)	18	23	21	21	25	29	32	35	45	52
Menselijke gezondheidszorg (QA)	280	282	302	316	326	333	342	357	364	371
Maatschappelijke dienstverlening (QB)	90	100	108	108	107	115	114	115	111	109
Kunst, amusement en recreatie (RR)	64	64	70	71	67	61	63	62	61	61
Overige diensten (SS)	361	363	379	384	378	370	366	362	361	368
Huishoudens als werkgever; niet-gedifferentieerde productie van goederen en diensten door huishoudens voor eigen gebruik (TT)	-	-	-	-	-	-	-	-	-	-
Totaal	5.596	5.438	5.313	5.251	5.222	5.199	5.181	5.157	5.102	5.070

9.1 ECONOMISCHE KERNCIJFERS VOOR DE DUITSTALIGE GEMEENSCHAP - ABSOLUTE CIJFERS (VERVOLG)

(miljoenen euro's, tenzij anders vermeld)

	2007	2008	2009	2010	2011	2012	2013	2014	2015	2016
Bruto-investeringen in vaste activa, tegen lopende prijzen										
Per institutionele sector										
Totale economie (S.1)	396,0	442,3	410,9	436,1	554,7	559,5	621,6	469,5	572,7	
Niet-financiële vennootschappen (S.11)	183,8	212,9	185,3	203,5	253,5	249,3	254,9	200,4	228,5	
Financiële instellingen (S.12)	0,6	6,1	5,9	5,9	39,8	7,9	3,5	2,0	2,4	
Overheid (S.13)	40,2	34,4	38,0	35,6	76,8	139,6	181,3	94,9	164,3	
Huishoudens (S.14)	168,2	186,2	178,7	188,8	176,6	159,7	179,7	169,1	174,2	
Instellingen zonder winstoogmerk t.b.v. huishoudens (S.15)	3,2	2,7	3,0	2,3	8,0	3,0	2,2	3,1	3,3	
Per bedrijfstak (A21)										
Landbouw, bosbouw en visserij (A)	16,2	19,4	18,0	12,5	14,3	18,2	17,6	14,2	14,6	
Winning van delfstoffen (B)	0,1	0,1	-0,1	0,1	0,1	0,0	0,1	0,0	-0,1	
Industrie (C)	71,8	73,8	46,8	55,3	72,6	82,7	108,7	121,9	93,1	
Productie en distributie van elektriciteit, gas, stoom en gekoelde lucht (D)	-6,9	7,5	7,0	10,4	27,0	15,6	2,9	0,8	0,4	
Distributie van water; afval- en afvalwaterbeheer en sanering (E)	4,1	5,4	4,4	5,7	4,2	8,7	6,7	5,5	3,1	
Bouwnijverheid (F)	16,0	18,3	17,6	18,3	16,7	27,3	11,3	-30,3	18,0	
Groot- en detailhandel; reparatie van auto's en motorfietsen (G)	33,2	39,9	30,9	31,1	41,7	30,0	28,8	30,4	30,2	
Vervoer en opslag (H)	28,1	27,9	24,3	19,8	32,1	48,2	42,3	23,8	20,5	
Verschaffen van accommodatie en maaltijden (I)	8,8	7,6	5,8	7,2	6,9	5,5	7,6	8,5	9,4	
Informatie en communicatie (J)	3,1	3,2	8,2	8,3	7,7	6,7	7,0	6,2	6,2	
Financiële activiteiten en verzekeringen (K)	0,6	6,1	5,9	5,9	39,8	8,2	3,5	2,0	2,4	
Exploitatie van en handel in onroerend goed (L)	155,1	173,2	172,4	190,8	175,0	159,9	178,9	156,6	172,3	
waarvan: investeringen in woongebouwen door de gezinnen	145,1	161,6	157,9	168,7	155,2	138,9	159,2	148,2	154,5	
Vrije beroepen en wetenschappelijke en technische activiteiten (M)	10,2	9,0	11,6	11,9	13,9	8,4	18,3	15,2	25,7	
Administratieve en ondersteunende diensten (N)	9,3	9,9	10,8	8,3	11,6	10,2	6,8	5,9	0,3	
Openbaar bestuur en defensie; verplichte sociale verzekeringen (O)	24,6	19,8	21,5	20,9	53,6	85,1	67,2	46,1	35,3	
Onderwijs (P)	5,1	5,0	7,7	6,4	8,4	17,5	80,9	28,2	119,6	
Menselijke gezondheidszorg en maatschappelijke dienstverlening (Q)	11,6	11,4	11,1	13,9	20,2	16,7	14,8	15,1	15,1	
Kunst, amusement en recreatie (R)	1,7	1,5	2,1	3,5	3,1	5,7	11,6	16,5	3,7	
Overige diensten (S)	3,3	3,3	4,9	5,8	5,8	4,9	6,6	2,9	2,9	
Huishoudens als werkgever; niet-gedifferentieerde productie van goederen en diensten door huishoudens voor eigen gebruik (T)	-	-	-	-	-	-	-	-	-	
Extraterritoriale organisaties en lichamen (U)	-	-	-	-	-	-	-	-	-	
Totaal	396,0	442,3	410,9	436,1	554,7	559,5	621,6	469,5	572,7	

Bron: INR

10. Consumptieve bestedingen van huishoudens per gewest en COICOP 2 en 3 digits

10.1 CONSUMPTIEVE BESTEDINGEN VAN HUISHOUDENS PER GEWEST (NUTS - 1) EN COICOP 2 EN 3 DIGITS - BRUSSELS HOOFDSTEDELIJK GEWEST - ABSOLUTE CIJFERS

(miljoenen euro's)

	2007	2008	2009	2010	2011	2012	2013	2014	2015
Consumptieve bestedingen van huishoudens (nationaal)	**17.358,8**	**18.285,0**	**18.293,7**	**19.052,6**	**19.164,5**	**19.608,7**	**19.878,9**	**20.319,1**	**20.903,3**
Voedingsmiddelen en alcoholvrije dranken	1.998,0	2.168,4	2.262,7	2.326,5	2.267,8	2.361,8	2.515,0	2.599,4	2.746,1
Voedingsmiddelen	1.811,9	1.970,1	2.058,1	2.118,9	2.063,8	2.158,8	2.307,6	2.388,7	2.538,6
Alcoholvrije dranken	186,1	198,2	204,6	207,6	204,0	203,0	207,4	210,8	207,4
Alcoholhoudende dranken en tabak	709,0	692,4	723,8	839,6	797,5	791,4	759,1	779,6	844,1
Alcoholhoudende dranken	274,2	285,2	285,7	292,5	290,7	293,9	300,2	311,5	332,8
Tabak	383,1	357,3	383,7	479,9	440,0	428,2	395,2	403,7	441,5
Verdovende middelen	51,6	49,9	54,4	67,3	66,9	69,4	63,8	64,4	69,8
Kleding en schoeisel	773,8	797,0	794,9	827,3	789,8	796,0	792,2	794,5	857,8
Kledingsartikelen	647,3	679,7	668,7	679,6	650,0	658,1	657,9	659,4	717,3
Schoeisel	126,5	117,3	126,2	147,7	139,7	137,9	134,3	135,1	140,5
Huisvesting, water, elektriciteit, gas en andere brandstoffen	5.195,2	5.591,4	5.478,0	5.629,4	5.871,9	6.133,3	6.200,5	6.229,5	6.370,1
Werkelijke woninghuur (huurders)	1.731,2	1.862,9	1.943,7	1.938,8	2.057,1	2.125,9	2.126,6	2.245,0	2.299,5
Toegerekende woninghuur (eigenaars)	2.192,0	2.232,9	2.236,1	2.313,8	2.352,9	2.413,2	2.466,9	2.510,7	2.564,6
Goederen en diensten voor kleine herstellingen aan woningen	154,6	156,6	165,3	160,6	157,9	166,8	170,2	170,3	204,2
Watervoorziening en overige diensten i.v.m. woningen	387,6	410,5	417,5	429,9	426,7	436,8	473,2	505,6	523,4
Elektriciteit, gas en andere brandstoffen	729,8	928,4	715,4	786,3	877,3	990,6	963,6	798,0	778,5
Stoffering, huishoudelijke apparaten en dagelijks onderhoud van woningen	801,3	876,5	932,7	916,1	815,6	792,3	997,3	1.141,8	1.179,7
Meubelen, stoffering, tapijten en andere vloerbekleding en Huishoudtoestellen	310,4	355,0	378,2	345,7	266,8	222,6	395,6	509,6	545,2
Huishoudtextiel	72,7	84,1	97,4	94,1	74,1	69,9	81,4	92,7	76,5
Vaat- en glaswerk, huisraad	77,7	71,2	72,9	79,2	82,2	85,2	85,3	85,4	85,1
Gereedschap voor huis en tuin	56,2	55,9	55,9	58,8	63,4	67,8	75,0	79,0	81,0
Niet-duurzame huishoudartikelen en huishoudelijke diensten	284,3	310,3	328,2	338,2	329,1	346,9	359,9	375,1	391,8
Gezondheidsuitgaven	836,8	898,9	962,6	1.032,4	1.077,9	1.097,3	1.118,0	1.128,3	1.140,4
Geneesmiddelen en andere farmaceutische producten en therapeutische uitrustingen	246,3	241,8	250,0	256,6	256,9	264,2	271,9	277,0	291,2
Geneeskundige, tandheelkundige en paramedische diensten (buiten het ziekenhuis)	142,8	142,6	161,4	179,6	196,7	203,3	207,9	211,6	203,3
Verpleging in ziekenhuizen en gelijkgestelde diensten	447,7	514,5	551,2	596,2	624,3	629,8	638,2	639,7	645,8
Transport	1.676,2	1.750,9	1.707,5	1.870,5	2.003,2	2.131,5	2.024,6	1.975,9	1.798,5
Aankoop van particuliere voertuigen	370,3	374,9	356,7	404,5	453,3	584,5	407,6	377,3	320,3
Kosten gekoppeld aan het gebruik van particuliere voertuigen	936,2	981,7	946,4	1.022,9	1.047,4	1.034,0	1.082,9	1.039,2	988,5
Vervoerdiensten	369,8	394,3	404,3	443,0	502,6	513,0	534,1	559,4	489,8
Communicatie	480,3	493,4	532,1	554,0	510,0	529,9	499,8	482,1	458,1
Posterijen	19,1	20,1	21,2	23,4	22,6	21,9	20,9	21,3	17,6
Telefoon- en faxtoestellen	24,3	26,1	24,4	24,9	25,2	24,0	24,3	24,4	23,3
Telefoon-, telegraaf- en faxdiensten	436,9	447,3	486,6	505,7	462,2	483,9	454,6	436,4	417,2
Recreatie en cultuur	1.450,6	1.505,9	1.568,6	1.553,1	1.549,3	1.538,0	1.503,8	1.505,0	1.541,3
Audiovisuele, fotografische en informaticatoestellen en -dragers en Duurzame recreatiegoederen	295,9	284,3	310,0	324,1	286,5	255,4	213,6	205,3	226,4
Niet-duurzame recreatiegoederen (camping-, tuinbouwartikelen, enz.), dieren en aanverwante producten	257,2	258,3	250,7	248,5	224,4	219,8	228,9	237,7	265,3
TV-abonnement, loterijen, sportbeoefening en andere recreatieve en culturele diensten	432,3	459,2	459,4	452,2	471,9	509,7	516,0	531,8	558,7
Kranten, boeken en schrijfwaren	264,0	267,9	266,9	264,5	256,4	235,3	233,6	236,5	237,2
Pakketreizen	201,2	236,3	281,6	263,8	310,1	317,9	311,7	293,7	253,7
Onderwijs	61,1	62,1	65,6	67,5	69,5	73,1	76,3	80,2	86,0
Restaurants, cafés en hotels	1.095,1	1.150,7	1.112,7	1.144,4	1.071,0	1.080,9	1.146,0	1.254,0	1.395,9
Restaurants en cafés	772,9	818,8	796,5	800,9	850,9	847,3	867,0	922,7	1.028,5
Hotels	322,2	331,9	316,2	343,6	220,2	233,6	279,1	331,3	367,4
Diverse goederen en diensten	2.281,3	2.297,3	2.152,6	2.291,8	2.341,0	2.283,3	2.246,3	2.348,8	2.485,4
Lichamelijke verzorging	340,2	355,4	353,5	339,6	336,3	354,1	379,6	395,7	430,5
Prostitutie	74,4	78,7	83,1	86,1	90,7	95,1	98,4	100,8	102,3
Artikelen voor persoonlijk gebruik n.e.g.	89,2	88,3	90,9	101,3	88,7	84,3	87,7	94,0	111,5

10.1 CONSUMPTIEVE BESTEDINGEN VAN HUISHOUDENS PER GEWEST (NUTS - 1) EN COICOP 2 EN 3 DIGITS - BRUSSELS HOOFDSTEDELIJK GEWEST - ABSOLUTE CIJFERS (VERVOLG)

(miljoenen euro's)

	2007	2008	2009	2010	2011	2012	2013	2014	2015
Sociale diensten	299,7	306,9	304,3	293,2	306,2	315,2	312,4	344,2	345,2
Verzekeringen (exclusief pensioenfondsen)	390,2	412,7	424,5	457,1	507,5	495,2	430,4	437,8	407,4
Financiële diensten (inclusief pensioenfondsen) n.e.g.	837,5	778,5	567,0	639,9	651,4	546,6	531,6	563,3	662,0
Andere diensten n.e.g.	250,0	276,8	329,2	374,6	360,2	392,8	406,1	413,0	426,5

10.2 CONSUMPTIEVE BESTEDINGEN VAN DE HUISHOUDENS PER GEWEST (NUTS - 1) EN COICOP 2 EN 3 DIGITS - BRUSSELS HOOFDSTEDELIJK GEWEST - AANDEEL PER GEOGRAFISCHE EENHEID

(procenten)

	2007	2008	2009	2010	2011	2012	2013	2014	2015
Consumptieve bestedingen van huishoudens (nationaal)	**10,2**	**10,3**	**10,3**	**10,3**	**10,0**	**10,0**	**10,0**	**10,1**	**10,2**
Voedingsmiddelen en alcoholvrije dranken	9,6	9,6	9,8	9,8	9,5	9,4	9,6	9,8	10,1
Voedingsmiddelen	9,5	9,6	9,7	9,8	9,6	9,4	9,7	9,9	10,2
Alcoholvrije dranken	9,8	10,0	10,2	10,1	9,4	9,2	9,0	9,0	8,8
Alcoholhoudende dranken en tabak	10,5	10,1	10,2	11,3	11,0	10,6	9,6	9,4	9,7
Alcoholhoudende dranken	10,1	10,1	9,6	9,5	9,4	9,3	9,2	9,2	9,6
Tabak	10,7	10,2	10,6	12,6	12,2	11,4	9,9	9,6	9,8
Verdovende middelen	10,7	10,2	10,6	12,6	12,2	11,4	9,9	9,6	9,8
Kleding en schoeisel	9,3	9,7	9,6	9,8	8,9	8,5	8,3	8,3	9,0
Kledingsartikelen	9,4	9,9	9,7	9,8	8,9	8,5	8,3	8,3	9,0
Schoeisel	9,0	8,6	9,0	9,6	9,0	8,5	8,3	8,4	9,0
Huisvesting, water, elektriciteit, gas en andere brandstoffen	13,6	13,3	13,2	12,9	12,9	12,9	12,8	13,0	13,0
Werkelijke woninghuur (huurders)	23,2	23,9	23,9	23,1	23,7	23,6	22,7	22,9	22,6
Toegerekende woninghuur (eigenaars)	11,4	11,2	11,0	11,2	11,2	11,3	11,3	11,2	11,2
Goederen en diensten voor kleine herstellingen aan woningen	7,5	7,2	7,3	6,9	6,5	6,6	6,4	6,2	7,4
Watervoorziening en overige diensten i.v.m. woningen	17,4	17,4	16,2	15,8	15,0	14,7	15,4	15,5	15,4
Elektriciteit, gas en andere brandstoffen	10,0	9,5	8,5	8,1	8,4	8,5	8,4	8,3	8,0
Stoffering, huishoudelijke apparaten en dagelijks onderhoud van woningen	8,1	8,4	8,7	8,1	6,9	6,6	8,2	9,2	9,3
Meubelen, stoffering, tapijten en andere vloerbekleding en Huishoudtoestellen	6,4	7,1	7,2	6,2	4,5	3,8	6,9	8,7	9,0
Huishoudtextiel	8,3	8,8	9,9	9,2	6,8	6,2	7,4	8,4	6,8
Vaat- en glaswerk, huisraad	9,5	8,7	9,1	9,9	9,9	9,8	9,7	9,6	9,4
Gereedschap voor huis en tuin	6,1	5,8	5,6	5,7	5,8	6,0	6,7	7,0	7,1
Niet-duurzame huishoudartikelen en huishoudelijke diensten	11,5	11,5	11,9	11,7	11,2	11,0	10,8	11,0	11,1
Gezondheidsuitgaven	8,9	9,2	9,1	9,4	9,4	9,3	9,2	9,1	9,1
Geneesmiddelen en andere farmaceutische producten en therapeutische uitrustingen	8,4	8,5	8,4	8,5	8,5	8,5	8,4	8,4	8,5
Geneeskundige, tandheelkundige en paramedische diensten (buiten het ziekenhuis)	8,6	8,8	8,7	8,5	8,5	8,5	8,5	8,5	8,3
Verpleging in ziekenhuizen en gelijkgestelde diensten	9,2	9,7	9,7	10,2	10,1	10,0	9,8	9,7	9,7
Transport	8,4	8,4	8,5	8,6	8,7	9,5	8,8	8,6	8,0
Aankoop van particuliere voertuigen	6,4	6,3	6,2	6,4	7,0	10,1	6,8	6,3	5,4
Kosten gekoppeld aan het gebruik van particuliere voertuigen	7,6	7,5	7,8	7,7	7,4	7,2	7,4	7,1	7,0
Vervoerdiensten	18,8	19,4	19,8	21,1	22,2	22,5	23,0	23,1	20,6
Communicatie	11,0	11,4	12,0	12,4	11,5	11,1	10,6	10,5	10,3
Posterijen	12,1	12,4	12,9	13,9	13,4	12,8	13,0	13,5	11,6
Telefoon- en faxtoestellen	10,9	11,4	12,0	12,3	11,4	11,0	10,5	10,4	10,3
Telefoon-, telegraaf- en faxdiensten	10,9	11,4	12,0	12,3	11,4	11,0	10,5	10,4	10,3
Recreatie en cultuur	9,1	9,1	9,5	9,4	9,0	8,9	8,6	8,5	8,8
Audiovisuele, fotografische en informaticatoestellen en -dragers en Duurzame recreatiegoederen	9,5	9,2	10,4	10,9	9,2	8,5	7,4	7,1	8,0
Niet-duurzame recreatiegoederen (camping-, tuinbouwartikelen, enz.), dieren en aanverwante producten	7,9	7,7	7,5	7,3	6,5	6,2	6,2	6,4	7,1
TV-abonnement, loterijen, sportbeoefening en andere recreatieve en culturele diensten	9,5	9,7	9,7	9,5	9,7	9,9	9,8	9,5	9,6
Kranten, boeken en schrijfwaren	11,2	11,0	11,0	10,9	10,1	9,7	9,9	10,1	10,3
Pakketreizen	7,7	8,4	9,5	9,1	9,5	9,9	9,8	9,5	8,7
Onderwijs	9,0	8,9	9,2	9,1	9,4	9,7	9,7	9,8	10,0
Restaurants, cafés en hotels	10,5	10,4	10,1	9,7	9,0	8,7	8,8	8,9	9,6
Restaurants en cafés	10,4	10,5	10,4	10,2	9,3	8,9	8,8	8,8	9,4
Hotels	10,8	10,2	9,4	8,8	8,0	7,9	8,8	9,1	10,4
Diverse goederen en diensten	9,3	9,4	9,4	9,5	9,2	9,2	9,3	9,6	9,8
Lichamelijke verzorging	10,4	10,2	10,0	9,4	9,2	9,2	9,3	9,3	9,9
Prostitutie	9,8	9,9	10,1	10,3	10,4	10,6	10,7	10,7	10,8
Artikelen voor persoonlijk gebruik n.e.g.	12,1	11,1	11,1	12,0	10,0	9,1	9,2	9,7	11,3

10.2 CONSUMPTIEVE BESTEDINGEN VAN DE HUISHOUDENS PER GEWEST (NUTS - 1) EN COICOP 2 EN 3 DIGITS - BRUSSELS HOOFDSTEDELIJK GEWEST - AANDEEL PER GEOGRAFISCHE EENHEID (VERVOLG)

(procenten)

	2007	2008	2009	2010	2011	2012	2013	2014	2015
Sociale diensten	10,6	11,0	10,9	10,6	11,2	10,8	10,5	10,8	10,5
Verzekeringen (exclusief pensioenfondsen)	7,6	7,9	7,7	7,6	7,5	7,6	7,8	8,2	8,1
Financiële diensten (inclusief pensioenfondsen) n.e.g.	9,4	9,5	9,3	9,3	9,3	9,4	9,3	9,6	9,9
Andere diensten n.e.g.	8,9	9,0	9,9	11,3	10,2	10,1	10,2	10,2	10,5

10.3 CONSUMPTIEVE BESTEDINGEN VAN HUISHOUDENS PER GEWEST (NUTS - 1) EN COICOP 2 EN 3 DIGITS - VLAAMS GEWEST - ABSOLUTE CIJFERS

(miljoenen euro's)

	2007	2008	2009	2010	2011	2012	2013	2014	2015
Consumptieve bestedingen van huishoudens (nationaal)	**99.622,2**	**104.272,6**	**103.609,2**	**108.471,4**	**113.165,4**	**116.476,1**	**118.879,9**	**120.602,0**	**122.451,1**
Voedingsmiddelen en alcoholvrije dranken	12.158,5	13.048,0	13.400,4	13.763,6	14.000,5	14.854,1	15.422,2	15.671,6	16.103,6
Voedingsmiddelen	11.067,3	11.918,7	12.255,6	12.585,2	12.747,6	13.571,8	14.063,7	14.277,2	14.701,1
Alcoholvrije dranken	1.091,2	1.129,4	1.144,8	1.178,4	1.252,8	1.282,3	1.358,5	1.394,3	1.402,5
Alcoholhoudende dranken en tabak	3.749,3	3.694,9	3.810,5	4.020,0	3.952,9	4.103,8	4.304,6	4.519,1	4.679,5
Alcoholhoudende dranken	1.480,9	1.552,1	1.655,8	1.725,0	1.752,4	1.797,5	1.841,4	1.905,4	1.923,2
Tabak	1.999,0	1.880,1	1.886,9	2.012,7	1.910,0	1.984,7	2.120,6	2.254,0	2.379,9
Verdovende middelen	269,4	262,6	267,8	282,2	290,4	321,6	342,6	359,8	376,4
Kleding en schoeisel	5.041,8	5.028,6	5.047,4	5.134,1	5.645,9	6.080,8	6.352,4	6.345,1	6.225,5
Kledingsartikelen	4.169,9	4.178,6	4.178,5	4.204,7	4.663,0	5.037,1	5.291,9	5.291,3	5.210,1
Schoeisel	872,0	850,0	868,9	929,4	982,9	1.043,8	1.060,5	1.053,8	1.015,4
Huisvesting, water, elektriciteit, gas en andere brandstoffen	22.008,2	24.199,4	24.055,6	25.310,4	26.278,0	27.528,7	27.898,1	27.608,2	28.263,0
Werkelijke woninghuur (huurders)	3.602,8	3.759,8	3.842,6	4.022,3	4.169,1	4.330,7	4.455,8	4.560,5	4.779,8
Toegerekende woninghuur (eigenaars)	12.098,9	12.542,0	12.799,4	13.025,1	13.288,5	13.606,3	13.858,3	14.307,3	14.570,8
Goederen en diensten voor kleine herstellingen aan woningen	1.251,1	1.306,3	1.381,3	1.416,2	1.434,0	1.495,7	1.590,7	1.650,2	1.685,2
Watervoorziening en overige diensten i.v.m. woningen	1.109,5	1.171,2	1.303,2	1.393,2	1.546,7	1.626,9	1.653,3	1.749,3	1.801,6
Elektriciteit, gas en andere brandstoffen	3.945,9	5.419,9	4.729,1	5.453,5	5.839,7	6.469,2	6.340,0	5.340,9	5.425,6
Stoffering, huishoudelijke apparaten en dagelijks onderhoud van woningen	5.657,5	6.080,5	6.297,7	6.663,7	7.328,0	7.625,0	7.679,7	7.763,8	8.072,4
Meubelen, stoffering, tapijten en andere vloerbekleding en Huishoudtoestellen	2.822,1	2.987,6	3.139,3	3.388,3	3.794,4	3.834,9	3.777,7	3.809,9	3.964,3
Huishoudtextiel	487,4	557,4	579,4	597,8	676,3	725,1	725,0	729,9	752,4
Vaat- en glaswerk, huisraad	442,5	448,9	430,0	418,6	472,6	509,6	513,3	509,7	524,1
Gereedschap voor huis en tuin	504,8	545,9	568,8	596,1	629,1	658,9	630,7	625,4	657,9
Niet-duurzame huishoudartikelen en huishoudelijke diensten	1.400,7	1.540,7	1.580,1	1.662,9	1.755,6	1.896,4	2.032,9	2.088,9	2.173,6
Gezondheidsuitgaven	5.503,7	5.708,1	6.189,1	6.477,2	6.676,9	6.888,3	7.102,7	7.259,0	7.362,0
Geneesmiddelen en andere farmaceutische producten en therapeutische uitrustingen	1.673,1	1.638,4	1.737,7	1.745,7	1.745,9	1.812,2	1.881,1	1.925,7	2.019,5
Geneeskundige, tandheelkundige en paramedische diensten (buiten het ziekenhuis)	984,9	959,3	1.092,5	1.255,8	1.364,0	1.426,1	1.459,1	1.493,3	1.467,2
Verpleging in ziekenhuizen en gelijkgestelde diensten	2.845,8	3.110,4	3.359,0	3.475,7	3.567,0	3.650,0	3.762,4	3.840,0	3.875,3
Transport	11.518,0	12.026,9	11.384,5	12.287,2	12.907,5	12.703,7	12.902,3	13.069,9	12.844,4
Aankoop van particuliere voertuigen	3.120,6	3.191,0	3.088,7	3.405,0	3.452,7	3.106,9	3.305,2	3.312,2	3.311,1
Kosten gekoppeld aan het gebruik van particuliere voertuigen	7.337,9	7.760,5	7.252,2	7.828,5	8.359,3	8.523,4	8.541,5	8.656,1	8.325,3
Vervoerdiensten	1.059,5	1.075,4	1.043,6	1.053,8	1.095,5	1.073,5	1.055,7	1.101,6	1.208,0
Communicatie	2.516,3	2.456,9	2.456,2	2.459,5	2.507,9	2.739,0	2.752,2	2.683,9	2.627,8
Posterijen	84,4	87,5	88,6	91,8	93,8	95,6	91,2	90,4	90,8
Telefoon- en faxtoestellen	128,4	130,5	112,9	111,2	124,6	125,1	135,2	137,5	134,1
Telefoon-, telegraaf- en faxdiensten	2.303,5	2.238,8	2.254,7	2.256,5	2.289,4	2.518,3	2.525,9	2.456,1	2.402,9
Recreatie en cultuur	9.588,3	9.953,2	9.826,7	9.735,5	10.221,9	10.275,7	10.627,2	10.906,7	10.901,9
Audiovisuele, fotografische en informaticatoestellen en -dragers en Duurzame recreatiegoederen	2.080,9	2.080,3	1.887,6	1.832,2	1.913,4	1.880,4	2.008,9	2.099,8	2.058,5
Niet-duurzame recreatiegoederen (camping-, tuinbouwartikelen, enz.), dieren en aanverwante producten	1.780,9	1.852,1	1.838,4	1.869,5	1.972,9	2.055,5	2.175,3	2.225,3	2.214,0
TV-abonnement, loterijen, sportbeoefening en andere recreatieve en culturele diensten	2.509,1	2.635,1	2.708,4	2.733,6	2.726,1	2.843,3	2.931,4	3.121,5	3.289,0
Kranten, boeken en schrijfwaren	1.355,7	1.373,0	1.357,3	1.352,7	1.505,1	1.473,8	1.445,6	1.411,6	1.394,8
Pakketreizen	1.861,7	2.012,7	2.035,0	1.947,5	2.104,5	2.022,8	2.066,0	2.048,5	1.945,7
Onderwijs	414,0	429,8	429,9	445,3	443,1	443,6	461,0	481,8	505,1
Restaurants, cafés en hotels	6.667,5	7.021,1	7.015,4	7.544,4	7.723,7	8.103,4	8.693,1	9.435,3	9.651,4
Restaurants en cafés	4.758,2	4.948,2	4.844,8	5.001,7	5.915,4	6.171,1	6.567,6	6.994,1	7.299,1
Hotels	1.909,3	2.072,9	2.170,5	2.542,7	1.808,3	1.932,3	2.125,5	2.441,2	2.352,3
Diverse goederen en diensten	14.799,1	14.625,1	13.695,8	14.630,5	15.479,1	15.129,8	14.684,4	14.857,6	15.214,6
Lichamelijke verzorging	1.937,8	2.044,1	2.052,4	2.082,5	2.166,5	2.293,2	2.480,5	2.600,2	2.687,8
Prostitutie	441,1	459,7	477,8	485,3	501,1	518,0	530,7	539,4	542,3
Artikelen voor persoonlijk gebruik n.e.g.	418,6	470,4	478,1	471,3	560,0	616,9	625,1	613,0	550,4

10.3 CONSUMPTIEVE BESTEDINGEN VAN HUISHOUDENS PER GEWEST (NUTS - 1) EN COICOP 2 EN 3 DIGITS - VLAAMS GEWEST - ABSOLUTE CIJFERS (VERVOLG)

(miljoenen euro's)

	2007	2008	2009	2010	2011	2012	2013	2014	2015
Sociale diensten	1.580,6	1.502,6	1.499,5	1.506,4	1.454,3	1.567,1	1.611,0	1.769,8	1.845,9
Verzekeringen (exclusief pensioenfondsen)	3.241,3	3.288,9	3.504,0	3.854,4	4.318,3	4.189,5	3.486,5	3.341,4	3.100,9
Financiële diensten (inclusief pensioenfondsen) n.e.g.	5.569,0	5.150,0	3.844,7	4.344,9	4.441,5	3.709,9	3.639,9	3.651,1	4.167,5
Andere diensten n.e.g.	1.610,7	1.709,4	1.839,3	1.885,9	2.037,4	2.235,3	2.310,7	2.342,7	2.319,8

10.4 CONSUMPTIEVE BESTEDINGEN VAN DE HUISHOUDENS PER GEWEST (NUTS - 1) EN COICOP 2 EN 3 DIGITS - VLAAMS GEWEST - AANDEEL PER GEOGRAFISCHE EENHEID

(procenten)

	2007	2008	2009	2010	2011	2012	2013	2014	2015
Consumptieve bestedingen van huishoudens (nationaal)	**58,8**	**58,7**	**58,5**	**58,6**	**59,2**	**59,4**	**59,6**	**59,8**	**59,8**
Voedingsmiddelen en alcoholvrije dranken	58,2	58,0	57,9	58,2	58,9	59,2	59,2	59,0	59,0
Voedingsmiddelen	58,2	58,1	58,0	58,3	59,0	59,3	59,2	59,0	58,9
Alcoholvrije dranken	57,3	57,0	56,9	57,1	58,0	58,3	59,1	59,4	59,7
Alcoholhoudende dranken en tabak	55,3	54,0	53,5	54,1	54,7	54,7	54,7	54,6	53,9
Alcoholhoudende dranken	54,8	54,8	55,4	56,0	56,8	57,1	56,7	56,4	55,3
Tabak	55,7	53,4	52,2	52,7	53,0	53,0	53,2	53,4	53,1
Verdovende middelen	55,7	53,4	52,2	52,7	53,0	53,0	53,2	53,4	53,1
Kleding en schoeisel	60,9	61,1	60,8	60,6	63,5	64,9	66,4	66,6	65,7
Kledingsartikelen	60,6	60,9	60,6	60,6	63,5	65,0	66,5	66,8	65,7
Schoeisel	62,2	62,4	61,9	60,7	63,2	64,7	65,8	65,6	65,4
Huisvesting, water, elektriciteit, gas en andere brandstoffen	57,5	57,5	57,8	57,9	57,9	57,9	57,7	57,6	57,8
Werkelijke woninghuur (huurders)	48,2	48,2	47,2	47,9	48,1	48,1	47,6	46,5	47,0
Toegerekende woninghuur (eigenaars)	62,9	62,9	63,1	63,2	63,4	63,5	63,5	63,7	63,7
Goederen en diensten voor kleine herstellingen aan woningen	60,7	60,2	60,7	60,5	59,2	59,0	59,8	60,4	60,7
Watervoorziening en overige diensten i.v.m. woningen	49,9	49,6	50,7	51,3	54,2	54,8	53,9	53,7	52,9
Elektriciteit, gas en andere brandstoffen	54,1	55,2	56,5	56,5	55,7	55,5	55,3	55,3	56,1
Stoffering, huishoudelijke apparaten en dagelijks onderhoud van woningen	57,1	58,1	58,4	58,6	61,8	63,1	63,1	62,6	63,4
Meubelen, stoffering, tapijten en andere vloerbekleding en Huishoudtoestellen	58,3	59,5	59,9	60,4	64,3	66,0	65,7	64,8	65,7
Huishoudtextiel	55,7	58,4	58,7	58,1	62,3	64,1	65,9	66,0	67,3
Vaat- en glaswerk, huisraad	54,3	55,0	53,9	52,2	57,0	58,9	58,4	57,5	57,8
Gereedschap voor huis en tuin	55,1	56,1	57,5	57,3	58,0	58,3	56,5	55,5	57,6
Niet-duurzame huishoudartikelen en huishoudelijke diensten	56,8	57,1	57,2	57,7	59,5	60,2	61,1	61,3	61,6
Gezondheidsuitgaven	58,3	58,3	58,7	59,1	58,2	58,4	58,4	58,5	58,5
Geneesmiddelen en andere farmaceutische producten en therapeutische uitrustingen	57,0	57,5	58,1	58,0	58,0	58,2	58,4	58,5	58,7
Geneeskundige, tandheelkundige en paramedische diensten (buiten het ziekenhuis)	59,1	58,9	59,1	59,4	59,2	59,4	59,5	59,7	59,7
Verpleging in ziekenhuizen en gelijkgestelde diensten	58,7	58,6	59,0	59,5	57,9	58,0	58,0	57,9	58,0
Transport	57,5	57,4	57,0	56,7	56,3	56,5	56,0	56,8	57,5
Aankoop van particuliere voertuigen	54,2	53,9	53,8	53,6	53,1	53,5	55,0	55,0	55,6
Kosten gekoppeld aan het gebruik van particuliere voertuigen	59,5	59,6	59,5	59,3	59,1	59,2	58,0	59,4	59,4
Vervoerdiensten	54,0	53,1	51,2	50,1	48,3	47,0	45,4	45,5	50,9
Communicatie	57,6	56,8	55,5	55,0	56,6	57,4	58,4	58,7	59,2
Posterijen	53,6	54,0	53,7	54,4	55,6	55,9	56,9	57,3	60,0
Telefoon- en faxtoestellen	57,7	56,9	55,5	55,0	56,7	57,4	58,5	58,7	59,2
Telefoon-, telegraaf- en faxdiensten	57,7	56,9	55,5	55,0	56,7	57,4	58,5	58,7	59,2
Recreatie en cultuur	60,3	60,5	59,8	59,2	59,3	59,4	61,0	61,9	62,0
Audiovisuele, fotografische en informaticatoestellen en -dragers en Duurzame recreatiegoederen	66,9	67,3	63,5	61,8	61,7	62,9	69,3	72,9	72,4
Niet-duurzame recreatiegoederen (camping-, tuinbouwartikelen, enz.), dieren en aanverwante producten	54,8	54,9	55,0	55,1	57,3	58,2	59,3	59,5	59,0
TV-abonnement, loterijen, sportbeoefening en andere recreatieve en culturele diensten	55,1	55,5	57,2	57,4	55,8	55,2	55,4	55,9	56,7
Kranten, boeken en schrijfwaren	57,6	56,4	55,8	55,9	59,2	60,8	61,1	60,6	60,8
Pakketreizen	70,9	71,4	68,6	67,2	64,5	63,2	64,8	66,2	67,1
Onderwijs	60,8	61,6	60,0	60,3	59,7	58,9	58,8	59,2	58,7
Restaurants, cafés en hotels	64,1	63,7	63,6	64,0	64,9	65,2	66,4	66,9	66,6
Restaurants en cafés	64,0	63,7	63,2	63,4	64,6	65,1	66,3	66,7	66,6
Hotels	64,2	63,8	64,3	65,1	65,7	65,7	66,8	67,4	66,4
Diverse goederen en diensten	60,5	59,9	59,9	60,4	60,9	60,8	60,8	60,4	60,1
Lichamelijke verzorging	59,1	58,7	58,1	57,9	59,0	59,7	61,0	61,4	61,6
Prostitutie	58,2	58,1	57,9	57,8	57,6	57,5	57,5	57,5	57,4
Artikelen voor persoonlijk gebruik n.e.g.	56,8	59,0	58,4	55,9	63,2	66,5	65,4	63,2	55,9

10.4 CONSUMPTIEVE BESTEDINGEN VAN DE HUISHOUDENS PER GEWEST (NUTS - 1) EN COICOP 2 EN 3 DIGITS - VLAAMS GEWEST - AANDEEL PER GEOGRAFISCHE EENHEID (VERVOLG)

(procenten)

	2007	2008	2009	2010	2011	2012	2013	2014	2015
Sociale diensten	55,8	53,8	54,0	54,7	53,2	53,7	54,3	55,5	56,1
Verzekeringen (exclusief pensioenfondsen)	63,3	62,8	63,6	64,0	64,1	64,0	63,2	62,2	62,0
Financiële diensten (inclusief pensioenfondsen) n.e.g.	62,3	62,7	63,1	63,4	63,4	63,5	63,7	62,4	62,3
Andere diensten n.e.g.	57,5	55,5	55,5	56,9	57,5	57,5	57,8	57,9	57,2

10.5 CONSUMPTIEVE BESTEDINGEN VAN HUISHOUDENS PER GEWEST (NUTS - 1) EN COICOP 2 EN 3 DIGITS - WAALS GEWEST - ABSOLUTE CIJFERS

(miljoenen euro's)

	2007	2008	2009	2010	2011	2012	2013	2014	2015
Consumptieve bestedingen van huishoudens (nationaal)	**52.409,1**	**55.137,3**	**54.986,6**	**57.341,3**	**58.841,6**	**59.840,5**	**60.570,4**	**60.795,3**	**61.288,3**
Voedingsmiddelen en alcoholvrije dranken	6.740,3	7.262,3	7.461,5	7.567,9	7.483,6	7.849,7	8.122,2	8.256,5	8.446,0
Voedingsmiddelen	6.112,8	6.608,7	6.801,1	6.890,1	6.779,8	7.137,9	7.390,2	7.515,7	7.706,5
Alcoholvrije dranken	627,5	653,6	660,5	677,8	703,8	711,8	732,1	740,8	739,5
Alcoholhoudende dranken en tabak	2.313,9	2.455,4	2.578,7	2.567,7	2.479,1	2.599,5	2.808,5	2.970,0	3.147,8
Alcoholhoudende dranken	947,5	996,1	1.045,6	1.060,3	1.039,3	1.056,0	1.103,5	1.157,7	1.223,2
Tabak	1.204,1	1.280,4	1.342,6	1.322,0	1.249,8	1.328,3	1.467,8	1.562,8	1.661,8
Verdovende middelen	162,3	178,9	190,5	185,4	190,0	215,2	237,1	249,4	262,8
Kleding en schoeisel	2.464,3	2.397,7	2.453,5	2.508,4	2.453,4	2.484,8	2.415,9	2.388,1	2.394,4
Kledingsartikelen	2.061,5	2.003,1	2.045,5	2.055,7	2.021,8	2.054,1	1.998,7	1.971,8	1.997,7
Schoeisel	402,9	394,7	408,0	452,7	431,7	430,6	417,3	416,3	396,7
Huisvesting, water, elektriciteit, gas en andere brandstoffen	11.074,0	12.292,5	12.083,6	12.759,6	13.210,0	13.889,3	14.264,9	14.052,6	14.246,4
Werkelijke woninghuur (huurders)	2.135,1	2.169,2	2.346,1	2.437,4	2.431,9	2.533,8	2.770,4	2.997,7	3.088,0
Toegerekende woninghuur (eigenaars)	4.938,2	5.169,7	5.233,0	5.250,6	5.306,8	5.394,4	5.494,6	5.629,8	5.721,9
Goederen en diensten voor kleine herstellingen aan woningen	655,2	706,4	727,8	764,8	829,5	871,3	899,1	908,9	885,9
Watervoorziening en overige diensten i.v.m. woningen	724,8	778,2	849,5	890,2	877,4	902,9	938,1	1.001,3	1.079,8
Elektriciteit, gas en andere brandstoffen	2.620,7	3.469,0	2.927,2	3.416,5	3.764,4	4.186,9	4.162,6	3.514,9	3.470,8
Stoffering, huishoudelijke apparaten en dagelijks onderhoud van woningen	3.446,5	3.505,6	3.543,8	3.779,2	3.699,1	3.662,5	3.488,3	3.494,7	3.466,9
Meubelen, stoffering, tapijten en andere vloerbekleding en Huishoudtoestellen	1.704,4	1.678,9	1.723,5	1.876,7	1.835,7	1.749,4	1.572,6	1.560,0	1.517,6
Huishoudtextiel	313,9	312,9	309,0	335,7	334,2	336,3	294,0	281,9	288,1
Vaat- en glaswerk, huisraad	293,7	295,6	294,6	303,4	274,6	270,7	280,2	290,6	297,6
Gereedschap voor huis en tuin	354,1	369,9	364,9	384,2	391,8	403,3	410,1	421,5	402,4
Niet-duurzame huishoudartikelen en huishoudelijke diensten	780,3	848,1	851,9	879,3	862,9	902,9	931,4	940,7	961,2
Gezondheidsuitgaven	3.099,8	3.177,4	3.378,5	3.446,7	3.714,1	3.807,7	3.933,1	4.025,2	4.072,6
Geneesmiddelen en andere farmaceutische producten en therapeutische uitrustingen	1.013,7	969,4	1.003,7	1.005,1	1.004,4	1.033,4	1.064,9	1.085,7	1.125,2
Geneeskundige, tandheelkundige en paramedische diensten (buiten het ziekenhuis)	537,2	525,7	593,9	677,9	742,3	768,6	782,4	793,4	785,2
Verpleging in ziekenhuizen en gelijkgestelde diensten	1.548,8	1.682,3	1.780,8	1.763,8	1.967,4	2.005,7	2.085,8	2.146,1	2.162,3
Transport	6.836,8	7.167,7	6.874,1	7.496,2	8.003,1	7.656,9	8.118,6	7.967,0	7.692,8
Aankoop van particuliere voertuigen	2.261,3	2.347,4	2.296,1	2.536,6	2.599,4	2.117,6	2.295,2	2.330,2	2.316,1
Kosten gekoppeld aan het gebruik van particuliere voertuigen	4.043,4	4.263,8	3.986,9	4.353,6	4.735,5	4.843,9	5.089,7	4.877,6	4.703,3
Vervoerdiensten	532,1	556,4	591,2	606,0	668,2	695,4	733,6	759,1	673,4
Communicatie	1.372,4	1.370,2	1.436,5	1.456,4	1.407,6	1.503,1	1.458,2	1.407,7	1.347,6
Posterijen	53,8	54,5	55,0	53,6	52,3	53,3	48,1	46,0	42,9
Telefoon- en faxtoestellen	69,6	72,5	65,9	65,9	70,0	68,6	71,6	72,2	69,0
Telefoon-, telegraaf- en faxdiensten	1.249,1	1.243,2	1.315,6	1.336,9	1.285,4	1.381,2	1.338,5	1.289,4	1.235,7
Recreatie en cultuur	4.849,7	4.997,5	5.041,1	5.143,5	5.454,2	5.476,6	5.272,0	5.204,2	5.143,3
Audiovisuele, fotografische en informaticatoestellen en -dragers en Duurzame recreatiegoederen	733,7	722,9	772,2	807,1	898,4	853,5	676,0	574,9	555,4
Niet-duurzame recreatiegoederen (camping-, tuinbouwartikelen, enz.), dieren en aanverwante producten	1.211,5	1.262,7	1.252,4	1.270,8	1.243,4	1.254,1	1.262,1	1.274,2	1.272,1
TV-abonnement, loterijen, sportbeoefening en andere recreatieve en culturele diensten	1.610,0	1.654,0	1.561,1	1.578,0	1.687,3	1.798,0	1.841,4	1.924,1	1.953,6
Kranten, boeken en schrijfwaren	733,3	791,3	804,9	803,4	779,3	712,3	683,7	682,0	662,8
Pakketreizen	561,1	566,7	650,6	684,3	845,7	858,6	808,7	749,0	699,5
Onderwijs	206,0	205,7	220,4	225,9	229,6	236,8	246,2	251,6	269,4
Restaurants, cafés en hotels	2.637,8	2.843,7	2.903,2	3.095,1	3.104,3	3.229,6	3.237,5	3.403,2	3.444,9
Restaurants en cafés	1.897,9	2.003,1	2.014,8	2.077,2	2.382,2	2.454,2	2.462,0	2.556,5	2.625,1
Hotels	739,9	840,6	888,4	1.017,9	722,2	775,4	775,5	846,7	819,8
Diverse goederen en diensten	7.367,7	7.461,6	7.011,6	7.294,6	7.603,4	7.444,0	7.204,9	7.374,6	7.616,1
Lichamelijke verzorging	1.001,7	1.078,6	1.122,7	1.174,5	1.165,6	1.193,5	1.205,8	1.238,7	1.242,0
Prostitutie	242,2	252,8	263,5	268,4	277,4	286,6	293,4	298,0	299,3
Artikelen voor persoonlijk gebruik n.e.g.	228,4	237,8	249,8	270,9	236,5	226,7	242,8	262,8	322,2

10.5 CONSUMPTIEVE BESTEDINGEN VAN HUISHOUDENS PER GEWEST (NUTS - 1) EN COICOP 2 EN 3 DIGITS - WAALS GEWEST - ABSOLUTE CIJFERS (VERVOLG)

(miljoenen euro's)

	2007	2008	2009	2010	2011	2012	2013	2014	2015
Sociale diensten	951,6	982,6	974,1	953,7	969,4	1.033,1	1.039,6	1.070,6	1.099,7
Verzekeringen (exclusief pensioenfondsen)	1.484,6	1.531,7	1.581,6	1.710,9	1.905,0	1.861,1	1.600,5	1.586,0	1.490,9
Financiële diensten (inclusief pensioenfondsen) n.e.g.	2.522,4	2.283,8	1.675,2	1.862,7	1.906,5	1.584,4	1.541,7	1.632,4	1.854,2
Andere diensten n.e.g.	936,7	1.094,4	1.144,7	1.053,5	1.143,1	1.258,6	1.281,2	1.286,1	1.307,8

10.6 CONSUMPTIEVE BESTEDINGEN VAN DE HUISHOUDENS PER GEWEST (NUTS - 1) EN COICOP 2 EN 3 DIGITS - WAALS GEWEST - AANDEEL PER GEOGRAFISCHE EENHEID

(procenten)

	2007	2008	2009	2010	2011	2012	2013	2014	2015
Consumptieve bestedingen van huishoudens (nationaal)	**30,9**	**31,0**	**31,1**	**31,0**	**30,8**	**30,5**	**30,4**	**30,1**	**29,9**
Voedingsmiddelen en alcoholvrije dranken	32,2	32,3	32,3	32,0	31,5	31,3	31,2	31,1	30,9
Voedingsmiddelen	32,2	32,2	32,2	31,9	31,4	31,2	31,1	31,1	30,9
Alcoholvrije dranken	32,9	33,0	32,8	32,8	32,6	32,4	31,8	31,6	31,5
Alcoholhoudende dranken en tabak	34,2	35,9	36,2	34,6	34,3	34,7	35,7	35,9	36,3
Alcoholhoudende dranken	35,0	35,1	35,0	34,4	33,7	33,5	34,0	34,3	35,1
Tabak	33,6	36,4	37,1	34,6	34,7	35,5	36,8	37,0	37,1
Verdovende middelen	33,6	36,4	37,1	34,6	34,7	35,5	36,8	37,0	37,1
Kleding en schoeisel	29,7	29,1	29,6	29,6	27,6	26,5	25,3	25,1	25,3
Kledingsartikelen	30,0	29,2	29,7	29,6	27,6	26,5	25,1	24,9	25,2
Schoeisel	28,7	29,0	29,1	29,6	27,8	26,7	25,9	25,9	25,5
Huisvesting, water, elektriciteit, gas en andere brandstoffen	28,9	29,2	29,0	29,2	29,1	29,2	29,5	29,3	29,1
Werkelijke woninghuur (huurders)	28,6	27,8	28,8	29,0	28,1	28,2	29,6	30,6	30,4
Toegerekende woninghuur (eigenaars)	25,7	25,9	25,8	25,5	25,3	25,2	25,2	25,1	25,0
Goederen en diensten voor kleine herstellingen aan woningen	31,8	32,5	32,0	32,6	34,2	34,4	33,8	33,3	31,9
Watervoorziening en overige diensten i.v.m. woningen	32,6	33,0	33,0	32,8	30,8	30,4	30,6	30,7	31,7
Elektriciteit, gas en andere brandstoffen	35,9	35,3	34,9	35,4	35,9	35,9	36,3	36,4	35,9
Stoffering, huishoudelijke apparaten en dagelijks onderhoud van woningen	34,8	33,5	32,9	33,3	31,2	30,3	28,7	28,2	27,2
Meubelen, stoffering, tapijten en andere vloerbekleding en Huishoudtoestellen	35,2	33,4	32,9	33,4	31,1	30,1	27,4	26,5	25,2
Huishoudtextiel	35,9	32,8	31,3	32,7	30,8	29,7	26,7	25,5	25,8
Vaat- en glaswerk, huisraad	36,1	36,2	36,9	37,8	33,1	31,3	31,9	32,8	32,8
Gereedschap voor huis en tuin	38,7	38,0	36,9	37,0	36,1	35,7	36,7	37,4	35,2
Niet-duurzame huishoudartikelen en huishoudelijke diensten	31,6	31,4	30,8	30,5	29,3	28,7	28,0	27,6	27,2
Gezondheidsuitgaven	32,8	32,5	32,1	31,4	32,4	32,3	32,3	32,4	32,4
Geneesmiddelen en andere farmaceutische producten en therapeutische uitrustingen	34,5	34,0	33,5	33,4	33,4	33,2	33,1	33,0	32,7
Geneeskundige, tandheelkundige en paramedische diensten (buiten het ziekenhuis)	32,3	32,3	32,1	32,1	32,2	32,0	31,9	31,7	32,0
Verpleging in ziekenhuizen en gelijkgestelde diensten	32,0	31,7	31,3	30,2	31,9	31,9	32,1	32,4	32,3
Transport	34,1	34,2	34,4	34,6	34,9	34,0	35,2	34,6	34,4
Aankoop van particuliere voertuigen	39,3	39,7	40,0	40,0	39,9	36,4	38,2	38,7	38,9
Kosten gekoppeld aan het gebruik van particuliere voertuigen	32,8	32,8	32,7	33,0	33,5	33,6	34,6	33,5	33,5
Vervoerdiensten	27,1	27,4	29,0	28,8	29,5	30,5	31,6	31,4	28,4
Communicatie	31,4	31,7	32,4	32,6	31,8	31,5	30,9	30,8	30,4
Posterijen	34,2	33,6	33,4	31,7	31,0	31,2	30,0	29,2	28,3
Telefoon- en faxtoestellen	31,3	31,6	32,4	32,6	31,8	31,5	31,0	30,8	30,5
Telefoon-, telegraaf- en faxdiensten	31,3	31,6	32,4	32,6	31,8	31,5	31,0	30,8	30,5
Recreatie en cultuur	30,5	30,4	30,7	31,3	31,6	31,7	30,3	29,5	29,2
Audiovisuele, fotografische en informaticatoestellen en -dragers en Duurzame recreatiegoederen	23,6	23,4	26,0	27,2	29,0	28,5	23,3	20,0	19,5
Niet-duurzame recreatiegoederen (camping-, tuinbouwartikelen, enz.), dieren en aanverwante producten	37,3	37,4	37,5	37,5	36,1	35,5	34,4	34,1	33,9
TV-abonnement, loterijen, sportbeoefening en andere recreatieve en culturele diensten	35,4	34,8	33,0	33,1	34,5	34,9	34,8	34,5	33,7
Kranten, boeken en schrijfwaren	31,1	32,5	33,1	33,2	30,7	29,4	28,9	29,3	28,9
Pakketreizen	21,4	20,1	21,9	23,6	25,9	26,8	25,4	24,2	24,1
Onderwijs	30,2	29,5	30,8	30,6	30,9	31,4	31,4	30,9	31,3
Restaurants, cafés en hotels	25,3	25,8	26,3	26,3	26,1	26,0	24,7	24,1	23,8
Restaurants en cafés	25,5	25,8	26,3	26,3	26,0	25,9	24,9	24,4	24,0
Hotels	24,9	25,9	26,3	26,1	26,2	26,4	24,4	23,4	23,1
Diverse goederen en diensten	30,1	30,6	30,7	30,1	29,9	29,9	29,8	30,0	30,1
Lichamelijke verzorging	30,5	31,0	31,8	32,6	31,8	31,1	29,6	29,2	28,5
Prostitutie	31,9	31,9	31,9	31,9	31,9	31,8	31,8	31,7	31,7
Artikelen voor persoonlijk gebruik n.e.g.	31,0	29,8	30,5	32,1	26,7	24,4	25,4	27,1	32,7

10.6 CONSUMPTIEVE BESTEDINGEN VAN DE HUISHOUDENS PER GEWEST (NUTS - 1) EN COICOP 2 EN 3 DIGITS - WAALS GEWEST - AANDEEL PER GEOGRAFISCHE EENHEID (VERVOLG)

(procenten)

	2007	2008	2009	2010	2011	2012	2013	2014	2015
Sociale diensten	33,6	35,2	35,0	34,6	35,5	35,4	35,1	33,6	33,4
Verzekeringen (exclusief pensioenfondsen)	29,0	29,3	28,7	28,4	28,3	28,4	29,0	29,5	29,8
Financiële diensten (inclusief pensioenfondsen) n.e.g.	28,2	27,8	27,5	27,2	27,2	27,1	27,0	27,9	27,7
Andere diensten n.e.g.	33,5	35,5	34,5	31,8	32,3	32,4	32,0	31,8	32,2

10.7 CONSUMPTIEVE BESTEDINGEN VAN HUISHOUDENS PER GEWEST (NUTS - 1) EN COICOP 2 EN 3 DIGITS - EXTRAREGIONAAL GEBIED - ABSOLUTE CIJFERS

(miljoenen euro's)

	2007	2008	2009	2010	2011	2012	2013	2014	2015
Consumptieve bestedingen van huishoudens (nationaal)	**83,7**	**87,4**	**89,2**	**83,2**	**88,4**	**92,8**	**94,9**	**94,9**	**96,3**
Voedingsmiddelen en alcoholvrije dranken	10,3	11,1	11,7	10,7	11,0	11,9	12,4	12,5	12,8
Voedingsmiddelen	9,4	10,1	10,7	9,7	10,0	10,8	11,3	11,4	11,7
Alcoholvrije dranken	0,9	1,0	1,0	0,9	1,0	1,0	1,1	1,1	1,1
Alcoholhoudende dranken en tabak	3,3	3,4	3,6	3,3	3,3	3,5	3,7	3,9	4,1
Alcoholhoudende dranken	1,3	1,4	1,5	1,4	1,4	1,5	1,5	1,6	1,6
Tabak	1,8	1,7	1,8	1,7	1,7	1,8	1,9	2,0	2,1
Verdovende middelen	0,2	0,2	0,3	0,2	0,3	0,3	0,3	0,3	0,3
Kleding en schoeisel	4,1	4,0	4,2	3,8	4,1	4,4	4,5	4,5	4,5
Kledingsartikelen	3,4	3,4	3,5	3,1	3,4	3,7	3,8	3,7	3,7
Schoeisel	0,7	0,7	0,7	0,7	0,7	0,8	0,8	0,8	0,7
Huisvesting, water, elektriciteit, gas en andere brandstoffen	18,9	20,7	21,0	19,7	21,0	22,5	23,0	22,5	23,0
Werkelijke woninghuur (huurders)	3,7	3,8	4,1	3,8	4,0	4,3	4,5	4,6	4,8
Toegerekende woninghuur (eigenaars)	9,5	9,8	10,2	9,3	9,7	10,1	10,4	10,6	10,8
Goederen en diensten voor kleine herstellingen aan woningen	1,0	1,1	1,1	1,1	1,1	1,2	1,3	1,3	1,3
Watervoorziening en overige diensten i.v.m. woningen	1,1	1,2	1,3	1,2	1,3	1,4	1,5	1,5	1,6
Elektriciteit, gas en andere brandstoffen	3,6	4,8	4,2	4,3	4,8	5,5	5,5	4,5	4,6
Stoffering, huishoudelijke apparaten en dagelijks onderhoud van woningen	4,9	5,1	5,4	5,1	5,5	5,7	5,8	5,8	6,0
Meubelen, stoffering, tapijten en andere vloerbekleding en Huishoudtoestellen	2,4	2,5	2,6	2,5	2,7	2,7	2,7	2,8	2,8
Huishoudtextiel	0,4	0,5	0,5	0,5	0,5	0,5	0,5	0,5	0,5
Vaat- en glaswerk, huisraad	0,4	0,4	0,4	0,4	0,4	0,4	0,4	0,4	0,4
Gereedschap voor huis en tuin	0,5	0,5	0,5	0,5	0,5	0,5	0,5	0,5	0,5
Niet-duurzame huishoudartikelen en huishoudelijke diensten	1,2	1,3	1,4	1,3	1,4	1,5	1,6	1,6	1,7
Gezondheidsuitgaven	4,7	4,8	5,3	4,9	5,3	5,6	5,8	5,8	5,9
Geneesmiddelen en andere farmaceutische producten en therapeutische uitrustingen	1,4	1,4	1,5	1,4	1,4	1,5	1,5	1,5	1,6
Geneeskundige, tandheelkundige en paramedische diensten (buiten het ziekenhuis)	0,8	0,8	0,9	1,0	1,1	1,1	1,2	1,2	1,2
Verpleging in ziekenhuizen en gelijkgestelde diensten	2,4	2,6	2,9	2,6	2,8	3,0	3,1	3,1	3,1
Transport	9,9	10,3	10,1	9,8	10,6	10,7	11,0	10,8	10,5
Aankoop van particuliere voertuigen	2,8	2,9	2,9	2,9	3,0	2,8	2,9	2,8	2,8
Kosten gekoppeld aan het gebruik van particuliere voertuigen	6,1	6,4	6,1	5,9	6,5	6,8	7,0	6,9	6,6
Vervoerdiensten	1,0	1,0	1,0	0,9	1,0	1,1	1,1	1,1	1,1
Communicatie	2,2	2,1	2,2	2,0	2,0	2,3	2,2	2,2	2,1
Posterijen	0,1	0,1	0,1	0,1	0,1	0,1	0,1	0,1	0,1
Telefoon- en faxtoestellen	0,1	0,1	0,1	0,1	0,1	0,1	0,1	0,1	0,1
Telefoon-, telegraaf- en faxdiensten	2,0	1,9	2,0	1,8	1,9	2,1	2,1	2,0	1,9
Recreatie en cultuur	7,8	8,1	8,3	7,4	8,0	8,2	8,3	8,3	8,3
Audiovisuele, fotografische en informaticatoestellen en -dragers en Duurzame recreatiegoederen	1,5	1,5	1,5	1,3	1,4	1,4	1,4	1,4	1,3
Niet-duurzame recreatiegoederen (camping-, tuinbouwartikelen, enz.), dieren en aanverwante producten	1,6	1,7	1,7	1,5	1,6	1,7	1,7	1,8	1,8
TV-abonnement, loterijen, sportbeoefening en andere recreatieve en culturele diensten	2,2	2,3	2,4	2,1	2,3	2,4	2,5	2,6	2,7
Kranten, boeken en schrijfwaren	1,2	1,2	1,2	1,1	1,2	1,1	1,1	1,1	1,1
Pakketreizen	1,3	1,4	1,5	1,3	1,5	1,5	1,5	1,5	1,4
Onderwijs	0,3	0,3	0,4	0,3	0,3	0,4	0,4	0,4	0,4
Restaurants, cafés en hotels	5,1	5,4	5,6	5,3	5,5	5,9	6,2	6,6	6,8
Restaurants en cafés	3,7	3,8	3,9	3,5	4,2	4,5	4,7	4,9	5,2
Hotels	1,5	1,6	1,7	1,8	1,3	1,4	1,5	1,7	1,7
Diverse goederen en diensten	12,1	12,0	11,5	10,9	11,8	11,8	11,5	11,6	11,9
Lichamelijke verzorging	1,6	1,7	1,8	1,6	1,7	1,8	1,9	2,0	2,1
Prostitutie	0,4	0,4	0,4	0,4	0,4	0,4	0,4	0,4	0,4
Artikelen voor persoonlijk gebruik n.e.g.	0,4	0,4	0,4	0,4	0,4	0,4	0,5	0,5	0,5

10.7 CONSUMPTIEVE BESTEDINGEN VAN HUISHOUDENS PER GEWEST (NUTS - 1) EN COICOP 2 EN 3 DIGITS - EXTRAREGIONAAL GEBIED - ABSOLUTE CIJFERS (VERVOLG)

(miljoenen euro's)

	2007	2008	2009	2010	2011	2012	2013	2014	2015
Sociale diensten	1,4	1,4	1,4	1,2	1,3	1,4	1,4	1,5	1,5
Verzekeringen (exclusief pensioenfondsen)	2,5	2,6	2,8	2,7	3,1	3,1	2,6	2,5	2,4
Financiële diensten (inclusief pensioenfondsen) n.e.g.	4,4	4,0	3,1	3,1	3,2	2,8	2,7	2,8	3,1
Andere diensten n.e.g.	1,4	1,5	1,7	1,5	1,6	1,8	1,9	1,9	1,9

10.8 CONSUMPTIEVE BESTEDINGEN VAN DE HUISHOUDENS PER GEWEST (NUTS - 1) EN COICOP 2 EN 3 DIGITS - EXTRAREGIONAAL GEBIED - AANDEEL PER GEOGRAFISCHE EENHEID

(procenten)

	2007	2008	2009	2010	2011	2012	2013	2014	2015
Consumptieve bestedingen van huishoudens (nationaal)	**0,0**	**0,0**	**0,1**	**0,0**	**0,0**	**0,0**	**0,0**	**0,0**	**0,0**
Voedingsmiddelen en alcoholvrije dranken	0,0	0,0	0,1	0,0	0,0	0,0	0,0	0,0	0,0
Voedingsmiddelen	0,0	0,0	0,1	0,0	0,0	0,0	0,0	0,0	0,0
Alcoholvrije dranken	0,0	0,0	0,1	0,0	0,0	0,0	0,0	0,0	0,0
Alcoholhoudende dranken en tabak	0,0	0,0	0,1	0,0	0,0	0,0	0,0	0,0	0,0
Alcoholhoudende dranken	0,0	0,0	0,1	0,0	0,0	0,0	0,0	0,0	0,0
Tabak	0,0	0,0	0,1	0,0	0,0	0,0	0,0	0,0	0,0
Verdovende middelen	0,0	0,0	0,1	0,0	0,0	0,0	0,0	0,0	0,0
Kleding en schoeisel	0,0	0,0	0,1	0,0	0,0	0,0	0,0	0,0	0,0
Kledingsartikelen	0,0	0,0	0,1	0,0	0,0	0,0	0,0	0,0	0,0
Schoeisel	0,0	0,0	0,1	0,0	0,0	0,0	0,0	0,0	0,0
Huisvesting, water, elektriciteit, gas en andere brandstoffen	0,0	0,0	0,1	0,0	0,0	0,0	0,0	0,0	0,0
Werkelijke woninghuur (huurders)	0,0	0,0	0,1	0,0	0,0	0,0	0,0	0,0	0,0
Toegerekende woninghuur (eigenaars)	0,0	0,0	0,1	0,0	0,0	0,0	0,0	0,0	0,0
Goederen en diensten voor kleine herstellingen aan woningen	0,0	0,0	0,1	0,0	0,0	0,0	0,0	0,0	0,0
Watervoorziening en overige diensten i.v.m. woningen	0,0	0,0	0,1	0,0	0,0	0,0	0,0	0,0	0,0
Elektriciteit, gas en andere brandstoffen	0,0	0,0	0,1	0,0	0,0	0,0	0,0	0,0	0,0
Stoffering, huishoudelijke apparaten en dagelijks onderhoud van woningen	0,0	0,0	0,1	0,0	0,0	0,0	0,0	0,0	0,0
Meubelen, stoffering, tapijten en andere vloerbekleding en Huishoudtoestellen	0,0	0,0	0,1	0,0	0,0	0,0	0,0	0,0	0,0
Huishoudtextiel	0,0	0,0	0,1	0,0	0,0	0,0	0,0	0,0	0,0
Vaat- en glaswerk, huisraad	0,0	0,0	0,1	0,0	0,0	0,0	0,0	0,0	0,0
Gereedschap voor huis en tuin	0,0	0,0	0,1	0,0	0,0	0,0	0,0	0,0	0,0
Niet-duurzame huishoudartikelen en huishoudelijke diensten	0,0	0,0	0,1	0,0	0,0	0,0	0,0	0,0	0,0
Gezondheidsuitgaven	0,0	0,0	0,1	0,0	0,0	0,0	0,0	0,0	0,0
Geneesmiddelen en andere farmaceutische producten en therapeutische uitrustingen	0,0	0,0	0,1	0,0	0,0	0,0	0,0	0,0	0,0
Geneeskundige, tandheelkundige en paramedische diensten (buiten het ziekenhuis)	0,0	0,0	0,1	0,0	0,0	0,0	0,0	0,0	0,0
Verpleging in ziekenhuizen en gelijkgestelde diensten	0,0	0,0	0,1	0,0	0,0	0,0	0,0	0,0	0,0
Transport	0,0	0,0	0,1	0,0	0,0	0,0	0,0	0,0	0,0
Aankoop van particuliere voertuigen	0,0	0,0	0,1	0,0	0,0	0,0	0,0	0,0	0,0
Kosten gekoppeld aan het gebruik van particuliere voertuigen	0,0	0,0	0,1	0,0	0,0	0,0	0,0	0,0	0,0
Vervoerdiensten	0,0	0,0	0,1	0,0	0,0	0,0	0,0	0,0	0,0
Communicatie	0,0	0,0	0,1	0,0	0,0	0,0	0,0	0,0	0,0
Posterijen	0,0	0,0	0,1	0,0	0,0	0,0	0,0	0,0	0,0
Telefoon- en faxtoestellen	0,0	0,0	0,1	0,0	0,0	0,0	0,0	0,0	0,0
Telefoon-, telegraaf- en faxdiensten	0,0	0,0	0,1	0,0	0,0	0,0	0,0	0,0	0,0
Recreatie en cultuur	0,0	0,0	0,1	0,0	0,0	0,0	0,0	0,0	0,0
Audiovisuele, fotografische en informaticatoestellen en -dragers en Duurzame recreatiegoederen	0,0	0,0	0,1	0,0	0,0	0,0	0,0	0,0	0,0
Niet-duurzame recreatiegoederen (camping-, tuinbouwartikelen, enz.), dieren en aanverwante producten	0,0	0,0	0,1	0,0	0,0	0,0	0,0	0,0	0,0
TV-abonnement, loterijen, sportbeoefening en andere recreatieve en culturele diensten	0,0	0,0	0,1	0,0	0,0	0,0	0,0	0,0	0,0
Kranten, boeken en schrijfwaren	0,0	0,0	0,1	0,0	0,0	0,0	0,0	0,0	0,0
Pakketreizen	0,0	0,0	0,1	0,0	0,0	0,0	0,0	0,0	0,0
Onderwijs	0,0	0,0	0,1	0,0	0,0	0,0	0,0	0,0	0,0
Restaurants, cafés en hotels	0,0	0,0	0,1	0,0	0,0	0,0	0,0	0,0	0,0
Restaurants en cafés	0,0	0,0	0,1	0,0	0,0	0,0	0,0	0,0	0,0
Hotels	0,0	0,0	0,1	0,0	0,0	0,0	0,0	0,0	0,0
Diverse goederen en diensten	0,0	0,0	0,1	0,0	0,0	0,0	0,0	0,0	0,0
Lichamelijke verzorging	0,0	0,0	0,1	0,0	0,0	0,0	0,0	0,0	0,0
Prostitutie	0,0	0,0	0,1	0,0	0,0	0,0	0,0	0,0	0,0
Artikelen voor persoonlijk gebruik n.e.g.	0,0	0,0	0,1	0,0	0,0	0,0	0,0	0,0	0,0

10.8 CONSUMPTIEVE BESTEDINGEN VAN DE HUISHOUDENS PER GEWEST (NUTS - 1) EN COICOP 2 EN 3 DIGITS - EXTRAREGIONAAL GEBIED - AANDEEL PER GEOGRAFISCHE EENHEID (VERVOLG)

(procenten)

	2007	2008	2009	2010	2011	2012	2013	2014	2015
Sociale diensten	0,0	0,0	0,1	0,0	0,0	0,0	0,0	0,0	0,0
Verzekeringen (exclusief pensioenfondsen)	0,0	0,0	0,1	0,0	0,0	0,0	0,0	0,0	0,0
Financiële diensten (inclusief pensioenfondsen) n.e.g.	0,0	0,0	0,1	0,0	0,0	0,0	0,0	0,0	0,0
Andere diensten n.e.g.	0,0	0,0	0,1	0,0	0,0	0,0	0,0	0,0	0,0

10.9 CONSUMPTIEVE BESTEDINGEN VAN HUISHOUDENS PER GEWEST (NUTS - 1) EN COICOP 2 EN 3 DIGITS - HET RIJK - ABSOLUTE CIJFERS

(miljoenen euro's)

	2007	2008	2009	2010	2011	2012	2013	2014	2015
Consumptieve bestedingen van huishoudens (nationaal)	**169.473,8**	**177.782,4**	**176.978,8**	**184.948,5**	**191.259,9**	**196.018,1**	**199.424,1**	**201.811,4**	**204.739,0**
Voedingsmiddelen en alcoholvrije dranken	20.907,1	22.489,7	23.136,3	23.668,6	23.762,8	25.077,5	26.071,9	26.540,0	27.308,5
Voedingsmiddelen	19.001,4	20.507,6	21.125,5	21.603,9	21.601,2	22.879,3	23.772,8	24.193,0	24.958,0
Alcoholvrije dranken	1.905,8	1.982,1	2.010,9	2.064,8	2.161,6	2.198,2	2.299,1	2.347,0	2.350,5
Alcoholhoudende dranken en tabak	6.775,5	6.846,0	7.116,6	7.430,6	7.232,9	7.498,3	7.875,9	8.272,6	8.675,5
Alcoholhoudende dranken	2.703,9	2.834,9	2.988,6	3.079,3	3.083,8	3.148,9	3.246,6	3.376,3	3.480,8
Tabak	3.588,1	3.519,5	3.615,0	3.816,2	3.601,5	3.742,9	3.985,4	4.222,4	4.485,2
Verdovende middelen	483,6	491,7	513,0	535,2	547,5	606,5	643,9	673,9	709,4
Kleding en schoeisel	8.284,0	8.227,3	8.300,0	8.473,6	8.893,3	9.366,1	9.565,1	9.532,2	9.482,1
Kledingsartikelen	6.882,0	6.864,7	6.896,2	6.943,2	7.338,2	7.753,0	7.952,3	7.926,2	7.928,8
Schoeisel	1.402,0	1.362,6	1.403,8	1.530,5	1.555,0	1.613,1	1.612,8	1.606,0	1.553,3
Huisvesting, water, elektriciteit, gas en andere brandstoffen	38.296,3	42.104,0	41.638,3	43.719,1	45.380,9	47.573,9	48.386,6	47.912,8	48.902,5
Werkelijke woninghuur (huurders)	7.472,8	7.795,8	8.136,4	8.402,2	8.662,1	8.994,6	9.357,3	9.807,8	10.172,0
Toegerekende woninghuur (eigenaars)	19.238,5	19.954,4	20.278,8	20.598,8	20.957,9	21.424,0	21.830,2	22.458,3	22.868,0
Goederen en diensten voor kleine herstellingen aan woningen	2.061,9	2.170,4	2.275,6	2.342,7	2.422,4	2.535,0	2.661,3	2.730,7	2.776,6
Watervoorziening en overige diensten i.v.m. woningen	2.223,0	2.361,2	2.571,5	2.714,6	2.852,1	2.968,1	3.066,1	3.257,7	3.406,4
Elektriciteit, gas en andere brandstoffen	7.300,0	9.822,2	8.375,9	9.660,7	10.486,3	11.652,2	11.471,7	9.658,3	9.679,4
Stoffering, huishoudelijke apparaten en dagelijks onderhoud van woningen	9.910,1	10.467,8	10.779,6	11.364,2	11.848,2	12.085,5	12.171,1	12.406,1	12.725,0
Meubelen, stoffering, tapijten en andere vloerbekleding en Huishoudtoestellen	4.839,3	5.024,0	5.243,7	5.613,3	5.899,5	5.809,6	5.748,7	5.882,3	6.029,9
Huishoudtextiel	874,5	955,0	986,3	1.028,1	1.085,1	1.131,8	1.100,9	1.105,0	1.117,6
Vaat- en glaswerk, huisraad	814,3	816,1	797,9	801,5	829,7	865,9	879,3	886,1	907,3
Gereedschap voor huis en tuin	915,6	972,3	990,1	1.039,6	1.084,9	1.130,6	1.116,3	1.126,4	1.141,9
Niet-duurzame huishoudartikelen en huishoudelijke diensten	2.466,5	2.700,5	2.761,6	2.881,7	2.949,0	3.147,7	3.325,9	3.406,3	3.528,3
Gezondheidsuitgaven	9.445,0	9.789,3	10.535,5	10.961,3	11.474,2	11.798,9	12.159,6	12.418,3	12.580,9
Geneesmiddelen en andere farmaceutische producten en therapeutische uitrustingen	2.934,6	2.851,0	2.992,9	3.008,8	3.008,6	3.111,2	3.219,5	3.289,9	3.437,5
Geneeskundige, tandheelkundige en paramedische diensten (buiten het ziekenhuis)	1.665,6	1.628,4	1.848,7	2.114,2	2.304,0	2.399,2	2.450,6	2.499,5	2.456,8
Verpleging in ziekenhuizen en gelijkgestelde diensten	4.844,7	5.309,8	5.693,9	5.838,3	6.161,5	6.288,5	6.489,5	6.628,9	6.686,6
Transport	20.040,9	20.955,8	19.976,1	21.663,6	22.924,5	22.502,7	23.056,5	23.023,6	22.346,2
Aankoop van particuliere voertuigen	5.755,0	5.916,3	5.744,4	6.348,9	6.508,4	5.811,7	6.010,9	6.022,5	5.950,3
Kosten gekoppeld aan het gebruik van particuliere voertuigen	12.323,5	13.012,4	12.191,6	13.211,0	14.148,7	14.408,1	14.721,1	14.579,8	14.023,7
Vervoerdiensten	1.962,4	2.027,1	2.040,1	2.103,8	2.267,3	2.282,9	2.324,5	2.421,3	2.372,3
Communicatie	4.371,2	4.322,6	4.427,0	4.471,9	4.427,6	4.774,3	4.712,5	4.575,9	4.435,6
Posterijen	157,3	162,2	164,9	168,9	168,9	170,9	160,3	157,7	151,4
Telefoon- en faxtoestellen	222,4	229,1	203,2	202,0	219,8	217,8	231,2	234,2	226,4
Telefoon-, telegraaf- en faxdiensten	3.991,5	3.931,3	4.058,8	4.101,0	4.038,9	4.385,5	4.321,0	4.183,9	4.057,7
Recreatie en cultuur	15.896,4	16.464,7	16.444,7	16.439,4	17.233,3	17.298,4	17.411,3	17.624,2	17.594,8
Audiovisuele, fotografische en informaticatoestellen en -dragers en Duurzame recreatiegoederen	3.112,0	3.089,0	2.971,4	2.964,7	3.099,7	2.990,7	2.899,9	2.881,3	2.841,6
Niet-duurzame recreatiegoederen (camping-, tuinbouwartikelen, enz.), dieren en aanverwante producten	3.251,3	3.374,8	3.343,2	3.390,2	3.442,2	3.531,0	3.668,0	3.739,0	3.753,1
TV-abonnement, loterijen, sportbeoefening en andere recreatieve en culturele diensten	4.553,6	4.750,6	4.731,2	4.766,0	4.887,5	5.153,4	5.291,4	5.580,1	5.804,0
Kranten, boeken en schrijfwaren	2.354,2	2.433,3	2.430,3	2.421,7	2.542,0	2.422,5	2.364,0	2.331,2	2.295,8
Pakketreizen	2.625,3	2.817,0	2.968,7	2.896,9	3.261,8	3.200,8	3.188,0	3.092,6	2.900,2
Onderwijs	681,5	698,0	716,2	739,1	742,6	753,8	783,9	814,0	860,8
Restaurants, cafés en hotels	10.405,6	11.021,0	11.036,9	11.789,2	11.904,5	12.419,8	13.082,8	14.099,1	14.499,0
Restaurants en cafés	7.432,7	7.773,9	7.660,1	7.883,3	9.152,7	9.477,1	9.901,2	10.478,2	10.957,9
Hotels	2.972,9	3.247,1	3.376,8	3.905,9	2.751,9	2.942,7	3.181,6	3.620,9	3.541,2
Diverse goederen en diensten	24.460,2	24.396,1	22.871,5	24.227,9	25.435,2	24.868,8	24.147,0	24.592,5	25.328,0
Lichamelijke verzorging	3.281,4	3.479,7	3.530,3	3.598,2	3.670,0	3.842,6	4.067,9	4.236,6	4.362,4
Prostitutie	758,1	791,6	824,9	840,2	869,5	900,0	923,0	938,7	944,3
Artikelen voor persoonlijk gebruik n.e.g.	736,6	796,9	819,3	843,8	885,6	928,4	956,0	970,2	984,5

10.9 CONSUMPTIEVE BESTEDINGEN VAN HUISHOUDENS PER GEWEST (NUTS - 1) EN COICOP 2 EN 3 DIGITS - HET RIJK - ABSOLUTE CIJFERS (VERVOLG)

(miljoenen euro's)

	2007	2008	2009	2010	2011	2012	2013	2014	2015
Sociale diensten	2.833,2	2.793,5	2.779,3	2.754,5	2.731,1	2.916,7	2.964,4	3.186,1	3.292,5
Verzekeringen (exclusief pensioenfondsen)	5.118,6	5.235,9	5.512,9	6.025,0	6.734,0	6.548,9	5.520,0	5.367,7	5.001,5
Financiële diensten (inclusief pensioenfondsen) n.e.g.	8.933,4	8.216,4	6.090,1	6.850,6	7.002,7	5.843,7	5.715,8	5.849,6	6.686,8
Andere diensten n.e.g.	2.798,9	3.082,1	3.314,9	3.315,5	3.542,3	3.888,5	3.999,9	4.043,7	4.056,1

11. Consumptieve bestedingen van de overheid per gewest (NUTS -1)

11.1 CONSUMPTIEVE BESTEDINGEN VAN DE OVERHEID PER GEWEST (NUTS - 1) - BRUSSELS HOOFDSTEDELIJK GEWEST - ABSOLUTE CIJFERS

(miljoenen euro's)

	2007	2008	2009	2010	2011	2012	2013	2014	2015
Consumptieve bestedingen van de overheid	**7.335,1**	**7.973,1**	**8.480,1**	**8.818,7**	**9.388,0**	**9.894,0**	**10.110,7**	**10.294,7**	**10.376,6**
Individuele consumptieve bestedingen (P.31)	4.553,8	4.996,2	5.359,6	5.651,8	6.065,8	6.401,9	6.473,6	6.667,4	6.776,5
Sociale overdrachten in natura (D.63)	4.553,8	4.996,2	5.359,6	5.651,8	6.065,8	6.401,9	6.473,6	6.667,4	6.776,5
Sociale overdrachten in natura - niet-marktproducten (D.631)	2.470,8	2.615,9	2.818,1	2.956,4	3.159,7	3.359,6	3.439,9	3.556,8	3.602,3
Sociale overdrachten in natura - aangekochte marktproducten (D.632)	2.083,0	2.380,3	2.541,5	2.695,5	2.906,1	3.042,3	3.033,7	3.110,7	3.174,2
Terugbetalingen van het RIZIV	1.760,2	1.979,7	2.111,6	2.183,2	2.310,9	2.394,8	2.444,1	2.488,1	2.548,1
Tussenkomsten van het FEDRIS	4,3	4,7	5,1	5,1	4,6	5,0	5,2	7,3	0,8
Tussenkomsten in de dagprijs van ziekenhuizen	0,0	0,0	0,0	0,0	0,0	0,0	0,0	0,0	0,0
Tussenkomsten in natura van de OCMW's	74,6	102,5	108,7	120,4	130,7	147,1	142,1	132,6	112,9
Tussenkomsten voor personen met een handicap en/of bejaarden en voor kinderopvang	223,4	247,9	271,9	291,5	318,5	346,6	340,7	357,7	373,2
Tussenkomsten van het NIVO	3,4	2,8	3,0	2,0	2,5	2,1	1,6	1,3	1,0
Andere sociale overdrachten in natura	17,1	42,7	41,2	93,2	139,0	146,6	100,1	123,6	138,2
Collectieve consumptieve bestedingen (P.32)	2.781,3	2.977,0	3.120,5	3.166,9	3.322,2	3.492,1	3.637,1	3.627,3	3.600,1

11.2 CONSUMPTIEVE BESTEDINGEN VAN DE OVERHEID PER GEWEST (NUTS - 1) - BRUSSELS HOOFDSTEDELIJK GEWEST - AANDEEL PER GEOGRAFISCHE EENHEID

(procenten)

	2007	2008	2009	2010	2011	2012	2013	2014	2015
Consumptieve bestedingen van de overheid	**9,9**	**10,0**	**10,1**	**10,3**	**10,4**	**10,5**	**10,5**	**10,6**	**10,6**
Individuele consumptieve bestedingen (P.31)	9,9	10,0	10,2	10,3	10,5	10,6	10,6	10,6	10,6
Sociale overdrachten in natura (D.63)	9,9	10,0	10,2	10,3	10,5	10,6	10,6	10,6	10,6
Sociale overdrachten in natura - niet-marktproducten (D.631)	10,6	10,6	10,9	10,9	11,1	11,4	11,5	11,6	11,6
Sociale overdrachten in natura - aangekochte marktproducten (D.632)	9,2	9,5	9,5	9,7	9,9	9,9	9,7	9,7	9,7
Terugbetalingen van het RIZIV	8,9	9,1	9,1	9,1	9,1	9,1	9,0	9,0	8,9
Tussenkomsten van het FEDRIS	6,5	6,9	6,9	7,0	6,3	6,5	7,2	7,2	7,1
Tussenkomsten in de dagprijs van ziekenhuizen	0,0	0,0	0,0	0,0	0,0	0,0	0,0	0,0	0,0
Tussenkomsten in natura van de OCMW's	31,1	35,8	37,7	38,0	38,4	38,8	40,0	41,0	40,7
Tussenkomsten voor personen met een handicap en/of bejaarden en voor kinderopvang	9,3	9,3	9,4	9,5	9,6	9,8	9,8	9,8	9,9
Tussenkomsten van het NIVO	8,3	8,4	8,3	8,3	8,2	8,2	8,1	8,0	7,8
Andere sociale overdrachten in natura	31,1	35,8	37,7	38,0	38,4	38,8	40,0	41,0	40,7
Collectieve consumptieve bestedingen (P.32)	9,8	9,9	10,0	10,1	10,3	10,4	10,4	10,5	10,5

11.3 CONSUMPTIEVE BESTEDINGEN VAN DE OVERHEID PER GEWEST (NUTS - 1) - VLAAMS GEWEST - ABSOLUTE CIJFERS

(miljoenen euro's)

	2007	2008	2009	2010	2011	2012	2013	2014	2015
Consumptieve bestedingen van de overheid	**42.872,6**	**46.183,0**	**48.151,8**	**49.471,1**	**51.626,4**	**53.760,2**	**54.971,4**	**55.772,7**	**56.218,0**
Individuele consumptieve bestedingen (P.31)	26.451,0	28.787,5	30.134,0	31.463,7	33.003,1	34.373,3	34.900,1	35.834,8	36.531,8
Sociale overdrachten in natura (D.63)	26.451,0	28.787,5	30.134,0	31.463,7	33.003,1	34.373,3	34.900,1	35.834,8	36.531,8
Sociale overdrachten in natura - niet-marktproducten (D.631)	13.340,7	14.326,9	14.608,9	15.345,0	16.025,4	16.600,1	16.803,4	17.178,5	17.399,8
Sociale overdrachten in natura - aangekochte marktproducten (D.632)	13.110,3	14.460,6	15.525,1	16.118,7	16.977,7	17.773,2	18.096,7	18.656,3	19.132,0
Terugbetalingen van het RIZIV	11.576,7	12.738,6	13.678,1	14.102,2	14.779,7	15.424,8	15.849,0	16.293,9	16.744,9
Tussenkomsten van het FEDRIS	35,0	35,5	39,3	39,0	39,2	42,1	39,7	54,8	5,7
Tussenkomsten in de dagprijs van ziekenhuizen	0,0	0,0	0,0	0,0	0,0	0,0	0,0	0,0	0,0
Tussenkomsten in natura van de OCMW's	104,2	113,1	111,9	123,2	128,1	137,9	128,1	116,0	100,6
Tussenkomsten voor personen met een handicap en/of bejaarden en voor kinderopvang	1.353,5	1.512,1	1.638,3	1.748,5	1.881,4	2.019,7	1.980,8	2.075,8	2.151,5
Tussenkomsten van het NIVO	17,0	14,2	15,1	10,4	13,1	11,3	8,9	7,6	6,0
Andere sociale overdrachten in natura	23,9	47,1	42,4	95,5	136,2	137,4	90,2	108,2	123,2
Collectieve consumptieve bestedingen (P.32)	16.421,7	17.395,5	18.017,9	18.007,4	18.623,4	19.386,9	20.071,4	19.937,8	19.686,2

11.4 CONSUMPTIEVE BESTEDINGEN VAN DE OVERHEID PER GEWEST (NUTS - 1) - VLAAMS GEWEST - AANDEEL PER GEOGRAFISCHE EENHEID

(procenten)

	2007	2008	2009	2010	2011	2012	2013	2014	2015
Consumptieve bestedingen van de overheid	**57,6**	**57,8**	**57,5**	**57,5**	**57,3**	**57,2**	**57,2**	**57,3**	**57,2**
Individuele consumptieve bestedingen (P.31)	57,5	57,9	57,3	57,5	57,1	57,0	57,0	57,1	57,1
Sociale overdrachten in natura (D.63)	57,5	57,9	57,3	57,5	57,1	57,0	57,0	57,1	57,1
Sociale overdrachten in natura - niet-marktproducten (D.631)	57,2	57,9	56,5	56,8	56,4	56,1	56,0	56,1	56,0
Sociale overdrachten in natura - aangekochte marktproducten (D.632)	57,9	57,9	58,2	58,1	57,8	57,9	58,0	58,1	58,2
Terugbetalingen van het RIZIV	58,3	58,4	58,7	58,8	58,5	58,6	58,7	58,7	58,8
Tussenkomsten van het FEDRIS	53,2	52,8	52,7	53,2	53,7	55,1	55,3	54,4	53,7
Tussenkomsten in de dagprijs van ziekenhuizen	0,0	0,0	0,0	0,0	0,0	0,0	0,0	0,0	0,0
Tussenkomsten in natura van de OCMW's	43,4	39,5	38,7	38,9	37,7	36,3	36,1	35,9	36,3
Tussenkomsten voor personen met een handicap en/of bejaarden en voor kinderopvang	56,6	56,8	56,7	56,9	56,7	57,0	57,0	57,1	57,2
Tussenkomsten van het NIVO	41,3	41,7	42,2	42,7	43,4	44,0	44,9	45,8	46,5
Andere sociale overdrachten in natura	43,4	39,5	38,7	38,9	37,7	36,3	36,1	35,9	36,3
Collectieve consumptieve bestedingen (P.32)	57,8	57,8	57,7	57,6	57,6	57,5	57,5	57,5	57,5

11.5 CONSUMPTIEVE BESTEDINGEN VAN DE OVERHEID PER GEWEST (NUTS - 1) - WAALS GEWEST - ABSOLUTE CIJFERS

(miljoenen euro's)

	2007	2008	2009	2010	2011	2012	2013	2014	2015
Consumptieve bestedingen van de overheid	**24.204,0**	**25.701,2**	**27.149,9**	**27.709,1**	**29.113,1**	**30.356,4**	**31.004,9**	**31.336,9**	**31.614,9**
Individuele consumptieve bestedingen (P.31)	14.985,9	15.952,8	17.065,7	17.637,7	18.707,9	19.531,5	19.803,3	20.222,3	20.658,1
Sociale overdrachten in natura (D.63)	14.985,9	15.952,8	17.065,7	17.637,7	18.707,9	19.531,5	19.803,3	20.222,3	20.658,1
Sociale overdrachten in natura - niet-marktproducten (D.631)	7.521,1	7.813,4	8.439,6	8.723,5	9.206,9	9.634,3	9.750,9	9.870,1	10.081,3
Sociale overdrachten in natura - aangekochte marktproducten (D.632)	7.464,8	8.139,3	8.626,2	8.914,2	9.501,1	9.897,2	10.052,4	10.352,2	10.576,8
Terugbetalingen van het RIZIV	6.526,3	7.090,6	7.507,5	7.710,1	8.173,7	8.490,0	8.720,3	8.962,1	9.189,2
Tussenkomsten van het FEDRIS	26,5	27,1	30,2	29,2	29,2	29,3	26,9	38,7	4,2
Tussenkomsten in de dagprijs van ziekenhuizen	0,0	0,0	0,0	0,0	0,0	0,0	0,0	0,0	0,0
Tussenkomsten in natura van de OCMW's	61,4	70,9	68,1	73,0	81,2	94,5	84,9	74,9	63,7
Tussenkomsten voor personen met een handicap en/of bejaarden en voor kinderopvang	815,9	904,2	976,8	1.033,3	1.115,9	1.177,0	1.151,0	1.199,0	1.236,0
Tussenkomsten van het NIVO	20,6	17,0	17,7	12,0	14,6	12,3	9,4	7,7	5,9
Andere sociale overdrachten in natura	14,1	29,5	25,8	56,5	86,4	94,1	59,8	69,8	77,9
Collectieve consumptieve bestedingen (P.32)	9.218,1	9.748,5	10.084,2	10.071,4	10.405,1	10.824,9	11.201,6	11.114,6	10.956,7

11.6 CONSUMPTIEVE BESTEDINGEN VAN DE OVERHEID PER GEWEST (NUTS - 1) - WAALS GEWEST - AANDEEL PER GEOGRAFISCHE EENHEID

(procenten)

	2007	2008	2009	2010	2011	2012	2013	2014	2015
Consumptieve bestedingen van de overheid	**32,5**	**32,2**	**32,4**	**32,2**	**32,3**	**32,3**	**32,3**	**32,2**	**32,2**
Individuele consumptieve bestedingen (P.31)	32,6	32,1	32,5	32,2	32,4	32,4	32,4	32,2	32,3
Sociale overdrachten in natura (D.63)	32,6	32,1	32,5	32,2	32,4	32,4	32,4	32,2	32,3
Sociale overdrachten in natura - niet-marktproducten (D.631)	32,2	31,6	32,6	32,3	32,4	32,6	32,5	32,2	32,4
Sociale overdrachten in natura - aangekochte marktproducten (D.632)	32,9	32,6	32,3	32,1	32,3	32,2	32,2	32,2	32,2
Terugbetalingen van het RIZIV	32,9	32,5	32,2	32,1	32,4	32,3	32,3	32,3	32,3
Tussenkomsten van het FEDRIS	40,3	40,3	40,5	39,8	40,1	38,3	37,5	38,4	39,2
Tussenkomsten in de dagprijs van ziekenhuizen	0,0	0,0	0,0	0,0	0,0	0,0	0,0	0,0	0,0
Tussenkomsten in natura van de OCMW's	25,6	24,8	23,6	23,1	23,9	24,9	23,9	23,2	23,0
Tussenkomsten voor personen met een handicap en/of bejaarden en voor kinderopvang	34,1	33,9	33,8	33,6	33,7	33,2	33,1	33,0	32,9
Tussenkomsten van het NIVO	50,3	49,9	49,5	49,0	48,4	47,8	47,1	46,2	45,7
Andere sociale overdrachten in natura	25,6	24,7	23,6	23,0	23,9	24,9	23,9	23,2	23,0
Collectieve consumptieve bestedingen (P.32)	32,4	32,4	32,3	32,2	32,2	32,1	32,1	32,0	32,0

11.7 CONSUMPTIEVE BESTEDINGEN VAN DE OVERHEID PER GEWEST (NUTS - 1) - HET RIJK - ABSOLUTE CIJFERS

(miljoenen euro's)

	2007	2008	2009	2010	2011	2012	2013	2014	2015
Consumptieve bestedingen van de overheid	**74.411,7**	**79.857,4**	**83.781,8**	**85.998,9**	**90.127,5**	**94.010,6**	**96.087,0**	**97.404,2**	**98.209,4**
Individuele consumptieve bestedingen (P.31)	45.990,6	49.736,4	52.559,3	54.753,2	57.776,8	60.306,7	61.176,9	62.724,5	63.966,4
Sociale overdrachten in natura (D.63)	45.990,6	49.736,4	52.559,3	54.753,2	57.776,8	60.306,7	61.176,9	62.724,5	63.966,4
Sociale overdrachten in natura - niet-marktproducten (D.631)	23.332,5	24.756,2	25.866,6	27.024,9	28.391,9	29.594,0	29.994,2	30.605,3	31.083,4
Sociale overdrachten in natura - aangekochte marktproducten (D.632)	22.658,1	24.980,2	26.692,7	27.728,3	29.384,9	30.712,7	31.182,7	32.119,2	32.883,0
Terugbetalingen van het RIZIV	19.863,2	21.808,9	23.297,2	23.995,5	25.264,3	26.309,7	27.013,4	27.744,0	28.482,2
Tussenkomsten van het FEDRIS	65,8	67,3	74,6	73,3	73,0	76,3	71,7	100,8	10,6
Tussenkomsten in de dagprijs van ziekenhuizen	0,0	0,0	0,0	0,0	0,0	0,0	0,0	0,0	0,0
Tussenkomsten in natura van de OCMW's	240,2	286,5	288,7	316,6	340,0	379,5	355,1	323,6	277,2
Tussenkomsten voor personen met een handicap en/of bejaarden en voor kinderopvang	2.392,7	2.664,2	2.887,0	3.073,3	3.315,8	3.543,4	3.472,5	3.632,6	3.760,7
Tussenkomsten van het NIVO	41,0	34,0	35,8	24,4	30,2	25,8	19,9	16,6	12,9
Andere sociale overdrachten in natura	55,2	119,3	109,4	245,2	361,6	378,0	250,1	301,6	339,4
Collectieve consumptieve bestedingen (P.32)	28.421,1	30.121,0	31.222,5	31.245,7	32.350,7	33.703,9	34.910,1	34.679,7	34.243,0

12. Consumptieve bestedingen van de instellingen zonder winstoogmerk ten behoeve van de huishoudens per gewest (NUTS -1)

12.1 CONSUMPTIEVE BESTEDINGEN VAN INSTELLINGEN ZONDER WINSTOOGMERK (IZW'S) TEN BEHOEVE VAN HUISHOUDENS PER GEWEST (NUTS - 1) - BRUSSELS HOOFDSTEDELIJK GEWEST - ABSOLUTE CIJFERS

(miljoenen euro's)

	2007	2008	2009	2010	2011	2012	2013	2014	2015
Consumptieve bestedingen van instellingen zonder winstoogmerk (IZW's) ten behoeve van huishoudens	**362,3**	**387,4**	**453,0**	**476,7**	**489,1**	**528,8**	**510,9**	**524,4**	**534,3**
Individuele consumptieve bestedingen (P.31)	362,3	387,4	453,0	476,7	489,1	528,8	510,9	524,4	534,3
Sociale overdrachten in natura (D.63)	362,3	387,4	453,0	476,7	489,1	528,8	510,9	524,4	534,3
Sociale overdrachten in natura - niet-marktproducten (D.631)	361,5	386,6	450,5	475,4	488,1	527,8	510,9	524,4	534,3
Sociale overdrachten in natura - aangekochte marktproducten (D.632)	0,7	0,8	2,5	1,2	0,9	1,0	0,0	0,0	0,0

12.2 CONSUMPTIEVE BESTEDINGEN VAN INSTELLINGEN ZONDER WINSTOOGMERK (IZW'S) TEN BEHOEVE VAN HUISHOUDENS PER GEWEST (NUTS - 1) - BRUSSELS HOOFDSTEDELIJK GEWEST - AANDEEL PER GEOGRAFISCHE EENHEID

(procenten)

	2007	2008	2009	2010	2011	2012	2013	2014	2015
Consumptieve bestedingen van instellingen zonder winstoogmerk (IZW's) ten behoeve van huishoudens	**10,7**	**10,8**	**9,9**	**10,0**	**10,2**	**10,2**	**10,3**	**10,3**	**10,4**
Individuele consumptieve bestedingen (P.31)	10,7	10,8	9,9	10,0	10,2	10,2	10,3	10,3	10,4
Sociale overdrachten in natura (D.63)	10,7	10,8	9,9	10,0	10,2	10,2	10,3	10,3	10,4
Sociale overdrachten in natura - niet-marktproducten (D.631)	10,7	10,8	9,9	10,0	10,2	10,2	10,3	10,3	10,4
Sociale overdrachten in natura - aangekochte marktproducten (D.632)	9,8	9,9	10,0	10,1	10,3	10,4	0,0	0,0	0,0

12.3 CONSUMPTIEVE BESTEDINGEN VAN INSTELLINGEN ZONDER WINSTOOGMERK (IZW'S) TEN BEHOEVE VAN HUISHOUDENS PER GEWEST (NUTS - 1) - VLAAMS GEWEST - ABSOLUTE CIJFERS

(miljoenen euro's)

	2007	2008	2009	2010	2011	2012	2013	2014	2015
Consumptieve bestedingen van instellingen zonder winstoogmerk (IZW's) ten behoeve van huishoudens	**1.936,5**	**2.048,6**	**2.619,8**	**2.719,2**	**2.753,4**	**2.955,6**	**2.839,4**	**2.903,3**	**2.944,6**
Individuele consumptieve bestedingen (P.31)	1.936,5	2.048,6	2.619,8	2.719,2	2.753,4	2.955,6	2.839,4	2.903,3	2.944,6
Sociale overdrachten in natura (D.63)	1.936,5	2.048,6	2.619,8	2.719,2	2.753,4	2.955,6	2.839,4	2.903,3	2.944,6
Sociale overdrachten in natura - niet-marktproducten (D.631)	1.932,3	2.044,0	2.605,5	2.712,2	2.748,1	2.950,2	2.839,4	2.903,3	2.944,6
Sociale overdrachten in natura - aangekochte marktproducten (D.632)	4,2	4,6	14,3	7,1	5,3	5,4	0,0	0,0	0,0

12.4 CONSUMPTIEVE BESTEDINGEN VAN INSTELLINGEN ZONDER WINSTOOGMERK (IZW'S) TEN BEHOEVE VAN HUISHOUDENS PER GEWEST (NUTS - 1) - VLAAMS GEWEST - AANDEEL PER GEOGRAFISCHE EENHEID

(procenten)

	2007	2008	2009	2010	2011	2012	2013	2014	2015
Consumptieve bestedingen van instellingen zonder winstoogmerk (IZW's) ten behoeve van huishoudens	**57,1**	**57,0**	**57,4**	**57,3**	**57,2**	**57,2**	**57,2**	**57,2**	**57,2**
Individuele consumptieve bestedingen (P.31)	57,1	57,0	57,4	57,3	57,2	57,2	57,2	57,2	57,2
Sociale overdrachten in natura (D.63)	57,1	57,0	57,4	57,3	57,2	57,2	57,2	57,2	57,2
Sociale overdrachten in natura - niet-marktproducten (D.631)	57,1	57,0	57,4	57,3	57,2	57,2	57,2	57,2	57,2
Sociale overdrachten in natura - aangekochte marktproducten (D.632)	57,8	57,8	57,7	57,6	57,6	57,5	0,0	0,0	0,0

12.5 CONSUMPTIEVE BESTEDINGEN VAN INSTELLINGEN ZONDER WINSTOOGMERK (IZW'S) TEN BEHOEVE VAN HUISHOUDENS PER GEWEST (NUTS - 1) - WAALS GEWEST - ABSOLUTE CIJFERS

(miljoenen euro's)

	2007	2008	2009	2010	2011	2012	2013	2014	2015
Consumptieve bestedingen van instellingen zonder winstoogmerk (IZW's) ten behoeve van huishoudens	**1.093,7**	**1.157,9**	**1.494,2**	**1.548,6**	**1.567,0**	**1.679,9**	**1.610,9**	**1.650,0**	**1.670,3**
Individuele consumptieve bestedingen (P.31)	1.093,7	1.157,9	1.494,2	1.548,6	1.567,0	1.679,9	1.610,9	1.650,0	1.670,3
Sociale overdrachten in natura (D.63)	1.093,7	1.157,9	1.494,2	1.548,6	1.567,0	1.679,9	1.610,9	1.650,0	1.670,3
Sociale overdrachten in natura - niet-marktproducten (D.631)	1.091,4	1.155,3	1.486,1	1.544,6	1.564,0	1.676,8	1.610,9	1.650,0	1.670,3
Sociale overdrachten in natura - aangekochte marktproducten (D.632)	2,4	2,6	8,0	4,0	3,0	3,0	0,0	0,0	0,0

12.6 CONSUMPTIEVE BESTEDINGEN VAN INSTELLINGEN ZONDER WINSTOOGMERK (IZW'S) TEN BEHOEVE VAN HUISHOUDENS PER GEWEST (NUTS - 1) - WAALS GEWEST - AANDEEL PER GEOGRAFISCHE EENHEID

(procenten)

	2007	2008	2009	2010	2011	2012	2013	2014	2015
Consumptieve bestedingen van instellingen zonder winstoogmerk (IZW's) ten behoeve van huishoudens	**32,2**	**32,2**	**32,7**	**32,6**	**32,6**	**32,5**	**32,5**	**32,5**	**32,4**
Individuele consumptieve bestedingen (P.31)	32,2	32,2	32,7	32,6	32,6	32,5	32,5	32,5	32,4
Sociale overdrachten in natura (D.63)	32,2	32,2	32,7	32,6	32,6	32,5	32,5	32,5	32,4
Sociale overdrachten in natura - niet-marktproducten (D.631)	32,2	32,2	32,7	32,6	32,6	32,5	32,5	32,5	32,4
Sociale overdrachten in natura - aangekochte marktproducten (D.632)	32,4	32,4	32,3	32,2	32,2	32,1	0,0	0,0	0,0

12.7 CONSUMPTIEVE BESTEDINGEN VAN INSTELLINGEN ZONDER WINSTOOGMERK (IZW'S) TEN BEHOEVE VAN HUISHOUDENS PER GEWEST (NUTS - 1) - HET RIJK - ABSOLUTE CIJFERS

(miljoenen euro's)

	2007	2008	2009	2010	2011	2012	2013	2014	2015
Consumptieve bestedingen van instellingen zonder winstoogmerk (IZW's) ten behoeve van huishoudens	**3.392,5**	**3.593,8**	**4.566,9**	**4.744,5**	**4.809,4**	**5.164,3**	**4.961,2**	**5.077,7**	**5.149,2**
Individuele consumptieve bestedingen (P.31)	3.392,5	3.593,8	4.566,9	4.744,5	4.809,4	5.164,3	4.961,2	5.077,7	5.149,2
Sociale overdrachten in natura (D.63)	3.392,5	3.593,8	4.566,9	4.744,5	4.809,4	5.164,3	4.961,2	5.077,7	5.149,2
Sociale overdrachten in natura - niet-marktproducten (D.631)	3.385,2	3.585,9	4.542,1	4.732,2	4.800,2	5.154,9	4.961,2	5.077,7	5.149,2
Sociale overdrachten in natura - aangekochte marktproducten (D.632)	7,3	7,9	24,8	12,3	9,2	9,4	0,0	0,0	0,0

13. Werkelijke consumptie per gewest (NUTS -1)

13.1 WERKELIJKE CONSUMPTIE PER GEWEST (NUTS - 1) - BRUSSELS HOOFDSTEDELIJK GEWEST - ABSOLUTE CIJFERS

(miljoenen euro's)

	2007	2008	2009	2010	2011	2012	2013	2014	2015
Werkelijke consumptie (P.4)	**25.056,1**	**26.645,5**	**27.226,8**	**28.347,9**	**29.041,5**	**30.031,4**	**30.500,5**	**31.138,2**	**31.814,2**
Werkelijke consumptie van de huishoudens (P.41_S.14)	22.274,8	23.668,6	24.106,3	25.181,0	25.719,3	26.539,3	26.863,4	27.511,0	28.214,2
Individuele consumptieve bestedingen van de overheid (P.31_S.13)	4.553,8	4.996,2	5.359,6	5.651,8	6.065,8	6.401,9	6.473,6	6.667,4	6.776,5
Consumptieve bestedingen van huishoudens (P.31_S.14)	17.358,8	18.285,0	18.293,7	19.052,6	19.164,5	19.608,7	19.878,9	20.319,1	20.903,3
Individuele consumptieve bestedingen van instellingen zonder winstoogmerk (IZW's) ten behoeve van huishoudens (P.31_S.15)	362,3	387,4	453,0	476,7	489,1	528,8	510,9	524,4	534,3
Werkelijke collectieve consumptie van de overheid (P.42_S.13)	2.781,3	2.977,0	3.120,5	3.166,9	3.322,2	3.492,1	3.637,1	3.627,3	3.600,1

13.2 WERKELIJKE CONSUMPTIE PER GEWEST (NUTS - 1) - BRUSSELS HOOFDSTEDELIJK GEWEST - AANDEEL PER GEOGRAFISCHE EENHEID

(procenten)

	2007	2008	2009	2010	2011	2012	2013	2014	2015
Werkelijke consumptie (P.4)	**10,1**	**10,2**	**10,3**	**10,3**	**10,1**	**10,2**	**10,2**	**10,2**	**10,3**
Werkelijke consumptie van de huishoudens (P.41_S.14)	10,2	10,2	10,3	10,3	10,1	10,1	10,1	10,2	10,3
Individuele consumptieve bestedingen van de overheid (P.31_S.13)	9,9	10,0	10,2	10,3	10,5	10,6	10,6	10,6	10,6
Consumptieve bestedingen van huishoudens (P.31_S.14)	10,2	10,3	10,3	10,3	10,0	10,0	10,0	10,1	10,2
Individuele consumptieve bestedingen van instellingen zonder winstoogmerk (IZW's) ten behoeve van huishoudens (P.31_S.15)	10,7	10,8	9,9	10,0	10,2	10,2	10,3	10,3	10,4
Werkelijke collectieve consumptie van de overheid (P.42_S.13)	9,8	9,9	10,0	10,1	10,3	10,4	10,4	10,5	10,5

13.3 WERKELIJKE CONSUMPTIE PER GEWEST (NUTS - 1) - VLAAMS GEWEST - ABSOLUTE CIJFERS

(miljoenen euro's)

	2007	2008	2009	2010	2011	2012	2013	2014	2015
Werkelijke consumptie (P.4)	**144.431,3**	**152.504,2**	**154.380,8**	**160.661,7**	**167.545,2**	**173.191,9**	**176.690,8**	**179.278,0**	**181.613,6**
Werkelijke consumptie van de huishoudens (P.41_S.14)	128.009,7	135.108,7	136.363,0	142.654,3	148.921,8	153.805,0	156.619,4	159.340,2	161.927,5
Individuele consumptieve bestedingen van de overheid (P.31_S.13)	26.451,0	28.787,5	30.134,0	31.463,7	33.003,1	34.373,3	34.900,1	35.834,8	36.531,8
Consumptieve bestedingen van huishoudens (P.31_S.14)	99.622,2	104.272,6	103.609,2	108.471,4	113.165,4	116.476,1	118.879,9	120.602,0	122.451,1
Individuele consumptieve bestedingen van instellingen zonder winstoogmerk (IZW's) ten behoeve van huishoudens (P.31_S.15)	1.936,5	2.048,6	2.619,8	2.719,2	2.753,4	2.955,6	2.839,4	2.903,3	2.944,6
Werkelijke collectieve consumptie van de overheid (P.42_S.13)	16.421,7	17.395,5	18.017,9	18.007,4	18.623,4	19.386,9	20.071,4	19.937,8	19.686,2

13.4 WERKELIJKE CONSUMPTIE PER GEWEST (NUTS - 1) - VLAAMS GEWEST - AANDEEL PER GEOGRAFISCHE EENHEID

(procenten)

	2007	2008	2009	2010	2011	2012	2013	2014	2015
Werkelijke consumptie (P.4)	**58,4**	**58,4**	**58,2**	**58,3**	**58,5**	**58,7**	**58,8**	**58,9**	**58,9**
Werkelijke consumptie van de huishoudens (P.41_S.14)	58,5	58,5	58,2	58,4	58,7	58,8	59,0	59,1	59,1
Individuele consumptieve bestedingen van de overheid (P.31_S.13)	57,5	57,9	57,3	57,5	57,1	57,0	57,0	57,1	57,1
Consumptieve bestedingen van huishoudens (P.31_S.14)	58,8	58,7	58,5	58,6	59,2	59,4	59,6	59,8	59,8
Individuele consumptieve bestedingen van instellingen zonder winstoogmerk (IZW's) ten behoeve van huishoudens (P.31_S.15)	57,1	57,0	57,4	57,3	57,2	57,2	57,2	57,2	57,2
Werkelijke collectieve consumptie van de overheid (P.42_S.13)	57,8	57,8	57,7	57,6	57,6	57,5	57,5	57,5	57,5

13.5 WERKELIJKE CONSUMPTIE PER GEWEST (NUTS - 1) - WAALS GEWEST - ABSOLUTE CIJFERS

(miljoenen euro's)

	2007	2008	2009	2010	2011	2012	2013	2014	2015
Werkelijke consumptie (P.4)	**77.706,8**	**81.996,4**	**83.630,6**	**86.599,0**	**89.521,7**	**91.876,8**	**93.186,2**	**93.782,1**	**94.573,4**
Werkelijke consumptie van de huishoudens (P.41_S.14)	68.488,8	72.248,0	73.546,4	76.527,6	79.116,5	81.051,9	81.984,6	82.667,6	83.616,7
Individuele consumptieve bestedingen van de overheid (P.31_S.13)	14.985,9	15.952,8	17.065,7	17.637,7	18.707,9	19.531,5	19.803,3	20.222,3	20.658,1
Consumptieve bestedingen van huishoudens (P.31_S.14)	52.409,1	55.137,3	54.986,6	57.341,3	58.841,6	59.840,5	60.570,4	60.795,3	61.288,3
Individuele consumptieve bestedingen van instellingen zonder winstoogmerk (IZW's) ten behoeve van huishoudens (P.31_S.15)	1.093,7	1.157,9	1.494,2	1.548,6	1.567,0	1.679,9	1.610,9	1.650,0	1.670,3
Werkelijke collectieve consumptie van de overheid (P.42_S.13)	9.218,1	9.748,5	10.084,2	10.071,4	10.405,1	10.824,9	11.201,6	11.114,6	10.956,7

13.6 WERKELIJKE CONSUMPTIE PER GEWEST (NUTS - 1) - WAALS GEWEST - AANDEEL PER GEOGRAFISCHE EENHEID

(procenten)

	2007	2008	2009	2010	2011	2012	2013	2014	2015
Werkelijke consumptie (P.4)	**31,4**	**31,4**	**31,5**	**31,4**	**31,3**	**31,1**	**31,0**	**30,8**	**30,7**
Werkelijke consumptie van de huishoudens (P.41_S.14)	31,3	31,3	31,4	31,3	31,2	31,0	30,9	30,7	30,5
Individuele consumptieve bestedingen van de overheid (P.31_S.13)	32,6	32,1	32,5	32,2	32,4	32,4	32,4	32,2	32,3
Consumptieve bestedingen van huishoudens (P.31_S.14)	30,9	31,0	31,1	31,0	30,8	30,5	30,4	30,1	29,9
Individuele consumptieve bestedingen van instellingen zonder winstoogmerk (IZW's) ten behoeve van huishoudens (P.31_S.15)	32,2	32,2	32,7	32,6	32,6	32,5	32,5	32,5	32,4
Werkelijke collectieve consumptie van de overheid (P.42_S.13)	32,4	32,4	32,3	32,2	32,2	32,1	32,1	32,0	32,0

13.7 WERKELIJKE CONSUMPTIE PER GEWEST (NUTS - 1) - HET RIJK - ABSOLUTE CIJFERS

(miljoenen euro's)

	2007	2008	2009	2010	2011	2012	2013	2014	2015
Werkelijke consumptie (P.4)	**247.278,0**	**261.233,6**	**265.327,5**	**275.691,9**	**286.196,8**	**295.192,9**	**300.472,3**	**304.293,3**	**308.097,6**
Werkelijke consumptie van de huishoudens (P.41_S.14)	218.856,9	231.112,6	234.104,9	244.446,2	253.846,1	261.489,0	265.562,2	269.613,6	273.854,6
Individuele consumptieve bestedingen van de overheid (P.31_S.13)	45.990,6	49.736,4	52.559,3	54.753,2	57.776,8	60.306,7	61.176,9	62.724,5	63.966,4
Consumptieve bestedingen van huishoudens (P.31_S.14)	169.473,8	177.782,4	176.978,8	184.948,5	191.259,9	196.018,1	199.424,1	201.811,4	204.739,0
Individuele consumptieve bestedingen van instellingen zonder winstoogmerk (IZW's) ten behoeve van huishoudens (P.31_S.15)	3.392,5	3.593,8	4.566,9	4.744,5	4.809,4	5.164,3	4.961,2	5.077,7	5.149,2
Werkelijke collectieve consumptie van de overheid (P.42_S.13)	28.421,1	30.121,0	31.222,5	31.245,7	32.350,7	33.703,9	34.910,1	34.679,7	34.243,0

14. Bijlagen

14.1 GEMIDDELDE BEVOLKING PER GEWEST, PROVINCIE EN ARRONDISSEMENT

(eenheden)

	2007	2008	2009	2010	2011	2012	2013	2014	2015	2016
Brussels Hoofdstedelijk Gewest	**1.039.853**	**1.058.512**	**1.079.035**	**1.104.313**	**1.128.971**	**1.146.745**	**1.159.061**	**1.169.330**	**1.181.532**	**1.189.747**
Vlaams Gewest	**6.139.520**	**6.185.239**	**6.230.430**	**6.279.311**	**6.328.702**	**6.366.312**	**6.396.282**	**6.427.416**	**6.460.966**	**6.496.908**
Antwerpen (provincie)	1.708.139	1.723.441	1.738.018	1.754.818	1.773.339	1.787.641	1.798.048	1.808.001	1.818.709	1.830.083
Antwerpen (arrondissement)	965.347	973.588	981.472	991.772	1.004.106	1.013.599	1.019.669	1.024.741	1.030.508	1.036.809
Mechelen	317.666	320.448	323.050	325.817	328.359	330.342	332.210	334.275	336.379	338.875
Turnhout	425.126	429.406	433.497	437.229	440.874	443.700	446.170	448.985	451.823	454.400
Limburg	823.481	829.925	835.833	841.563	847.013	851.322	854.760	858.242	861.815	865.419
Hasselt	399.987	403.731	406.956	410.009	413.025	415.510	417.524	419.603	421.922	424.169
Maaseik	228.738	230.384	232.031	233.456	234.741	235.861	236.853	237.813	238.641	239.393
Tongeren	194.757	195.811	196.846	198.098	199.247	199.951	200.384	200.827	201.252	201.858
Oost-Vlaanderen	1.403.369	1.414.450	1.426.371	1.439.079	1.450.274	1.457.830	1.464.938	1.473.139	1.482.034	1.491.455
Aalst	268.382	270.478	272.505	275.047	277.609	279.546	281.252	282.845	284.325	285.891
Dendermonde	189.988	190.933	192.024	193.268	194.687	195.678	196.510	197.414	198.150	199.024
Eeklo	80.706	81.143	81.672	82.190	82.625	82.844	83.003	83.313	83.545	83.843
Gent	514.508	519.203	524.522	530.213	534.541	536.900	539.603	543.135	547.666	552.167
Oudenaarde	117.613	118.621	119.568	120.264	120.866	121.447	121.888	122.355	122.819	123.169
Sint-Niklaas	232.173	234.074	236.081	238.097	239.947	241.417	242.683	244.078	245.530	247.362
Vlaams Brabant	1.056.350	1.064.535	1.072.881	1.081.685	1.090.599	1.098.016	1.104.273	1.110.783	1.117.996	1.125.771
Halle-Vilvoorde	582.412	586.580	591.099	596.200	601.521	606.417	610.675	614.972	619.782	624.741
Leuven	473.938	477.956	481.782	485.486	489.078	491.599	493.599	495.811	498.214	501.031
West-Vlaanderen	1.148.183	1.152.889	1.157.328	1.162.167	1.167.479	1.171.505	1.174.264	1.177.252	1.180.412	1.184.180
Brugge	275.186	275.787	276.144	276.828	277.915	278.988	279.445	279.777	280.305	280.856
Diksmuide	48.791	49.182	49.514	49.817	50.110	50.417	50.635	50.771	50.937	51.140
Ieper	104.971	105.326	105.668	105.992	106.285	106.320	106.217	106.252	106.225	106.192
Kortrijk	278.416	279.361	280.581	281.621	282.653	283.458	284.160	285.045	285.990	287.147
Oostende	148.806	149.789	150.566	151.526	152.658	153.154	153.583	154.270	154.748	155.318
Roeselare	143.196	143.885	144.589	145.479	146.320	147.132	147.854	148.464	149.238	150.220
Tielt	89.381	89.813	90.158	90.473	90.869	91.201	91.503	91.790	92.017	92.240
Veurne	59.436	59.747	60.110	60.433	60.671	60.837	60.869	60.885	60.954	61.068
Waals Gewest	**3.446.327**	**3.466.223**	**3.487.028**	**3.511.962**	**3.535.935**	**3.554.695**	**3.569.693**	**3.583.035**	**3.595.980**	**3.608.345**
Waals Brabant	371.976	374.569	377.580	381.191	384.428	387.258	389.746	392.333	395.270	397.982
Henegouwen	1.297.471	1.302.267	1.307.158	1.313.582	1.320.240	1.325.978	1.330.401	1.333.701	1.336.259	1.338.360
Aat	82.275	82.927	83.441	84.123	84.726	85.141	85.547	85.968	86.341	86.617
Charleroi	422.901	423.747	424.700	426.184	427.985	429.264	429.631	429.650	430.221	430.358
Bergen	250.155	250.558	251.293	252.637	253.829	254.955	256.318	257.407	257.832	258.146
Moeskroen	71.065	71.675	72.159	72.718	73.475	74.154	74.539	74.933	75.346	75.684
Zinnik	180.686	181.686	182.662	183.645	184.641	185.843	187.044	187.976	188.674	189.380
Thuin	147.827	148.368	148.820	149.442	150.104	150.584	150.877	151.053	151.162	151.454
Doornik	142.564	143.307	144.085	144.835	145.482	146.039	146.448	146.715	146.683	146.723
Luik (provincie)	1.050.568	1.056.879	1.063.860	1.072.444	1.080.302	1.085.565	1.089.732	1.093.263	1.096.740	1.100.610
Hoei	105.263	106.282	107.313	108.396	109.344	110.189	110.979	111.574	112.152	112.626
Luik (arrondissement)	596.029	598.874	602.166	606.727	611.066	613.961	616.366	618.219	619.924	621.901
Verviers	275.771	277.356	279.173	281.248	282.981	283.790	284.217	284.868	285.517	286.271
Borgworm	73.506	74.368	75.210	76.073	76.911	77.626	78.171	78.602	79.148	79.813
Luxemburg	262.631	265.517	267.987	270.188	272.495	274.616	276.220	277.797	279.538	281.150
Aarlen	55.993	56.884	57.613	58.157	58.834	59.513	60.053	60.470	60.918	61.540
Bastenaken	43.728	44.284	44.808	45.257	45.579	45.945	46.276	46.612	47.088	47.582
Marche-en-Famenne	53.358	53.798	54.109	54.506	55.013	55.299	55.451	55.695	55.896	55.943
Neufchâteau	58.439	59.056	59.623	60.115	60.580	61.011	61.401	61.835	62.230	62.569
Virton	51.114	51.496	51.834	52.154	52.491	52.849	53.041	53.186	53.407	53.517
Namen (provincie)	463.682	466.993	470.443	474.558	478.470	481.278	483.594	485.941	488.175	490.245
Dinant	104.368	105.049	105.688	106.549	107.346	107.839	108.273	108.701	109.348	110.045
Namen (arrondissement)	295.407	297.665	300.154	302.880	305.480	307.555	309.283	310.906	312.325	313.753
Philippeville	63.907	64.280	64.602	65.130	65.645	65.884	66.039	66.335	66.502	66.447
Extraregionaal gebied	**-**	**-**	**-**	**-**	**-**	**-**	**-**	**-**	**-**	**-**
Het Rijk	**10.625.700**	**10.709.973**	**10.796.493**	**10.895.586**	**10.993.607**	**11.067.751**	**11.125.035**	**11.179.780**	**11.238.477**	**11.294.999**

Bron: INR

14.2 Bedrijfstakclassificaties A3, A10, A38, A64, SUT en NACE-BEL

A3	A10	A21	A38	A64	SUT 2008	NACE-BEL 2008	Benaming bedrijfstak
1	**1**	**A**	**AA**	**01**	**01A**		Teelt van gewassen, veeteelt, jacht en diensten in verband met deze activiteiten
						01.1	*Teelt van eenjarige gewassen*
						+ 01.2	*Teelt van meerjarige gewassen*
						+ 01.3	*Plantenvermeerdering*
						+ 01.4	*Veeteelt*
						+ 01.5	*Gemengd bedrijf*
						+ 01.6	*Ondersteunende activiteiten in verband met de landbouw; activiteiten met betrekking tot gewassen na de oogst*
						+ 01.7	Jacht, zetten van vallen en diensten in verband met deze activiteiten
				02	**02A**		Bosbouw en de exploitatie van bossen
						02.1	*Bosbouw*
						+ 02.2	*Exploitatie van bossen*
						+ 02.3	*Verzamelen van in het wild groeiende producten met uitzondering van hout*
						+ 02.4	*Ondersteunende diensten in verband met de bosbouw*
				03	**03A**		Visserij en aquacultuur
						03.1	*Visserij*
						+ 03.2	*Aquacultuur*
2	**2**	**B**	**BB**	**05-09**	**-**		Winning van steenkool en bruinkool
						05.1	*Winning van steenkool*
						+ 05.2	*Winning van bruinkool*
					-		Winning van aardolie en aardgas
						06.1	*Winning van aardolie*
						+ 06.2	*Winning van aardgas*
					-		Winning van metaalertsen
						07.1	*Winning van ijzererts*
						+ 07.2	*Winning van non-ferrometaalertsen*
					08A		Overige winning van delfstoffen

A3	A10	A21	A38	A64	SUT 2008	NACE-BEL 2008	Benaming bedrijfstak
						08.1	*Winning van steen, zand en klei*
						+ 08.9	*Winning van delfstoffen, n.e.g.*
					09A		Ondersteunende activiteiten in verband met de mijnbouw
						09.1	*Ondersteunende activiteiten in verband met de aardolie- en aardgaswinning*
						+ 09.9	*Ondersteunende activiteiten in verband met de overige winning van delfstoffen*
		C	**CA**	**10-12**	**10A**	10.1	Verwerking en conservering van vlees en vervaardiging van vleesproducten
					10B	10.2	Verwerking en conservering van vis en van schaal- en weekdieren
					10C	10.3	Verwerking en conservering van groenten en fruit
					10D	10.4	Vervaardiging van plantaardige en dierlijke oliën en vetten
					10E	10.5	Vervaardiging van zuivelproducten
					10F	10.6	Vervaardiging van maalderijproducten, zetmeel en zetmeelproducten
					10G	10.7	Vervaardiging van bakkerijproducten en deegwaren
					10H		Vervaardiging van suiker, cacao, chocolade en suikerwerk
						10.81	*Vervaardiging van suiker*
						+ 10.82	*Vervaardiging van cacao, chocolade en suikerwerk*
					10I		Vervaardiging van andere voedingsmiddelen
						+ 10.83	*Verwerking van thee en koffie*
						+ 10.84	*Vervaardiging van specerijen, sauzen en kruiderijen*
						+ 10.85	*Vervaardiging van bereide maaltijden en schotels*
						+ 10.86	*Vervaardiging van gehomogeniseerde voedingspreparaten en dieetvoeding*
						+ 10.89	*Vervaardiging van andere voedingsmiddelen, n.e.g.*
					10J	10.9	Vervaardiging van diervoeders
					11A		Vervaardiging van dranken, excl. mineraalwater en frisdranken
						11.01	*Vervaardiging van gedistilleerde dranken door distilleren, rectificeren en mengen*
						+ 11.02	*Vervaardiging van wijn uit druiven*
						+ 11.03	*Vervaardiging van cider en van andere vruchtenwijnen*
						+ 11.04	*Vervaardiging van andere niet-gedistilleerde gegiste dranken*
						+ 11.05	*Vervaardiging van bier*
						+ 11.06	*Vervaardiging van mout*

A3	A10	A21	A38	A64	SUT 2008	NACE-BEL 2008	Benaming bedrijfstak
					11B	11.07	Vervaardiging van frisdranken; productie van mineraalwater en ander gebotteld water
					12A	12.0	Vervaardiging van tabaksproducten
			CB	**13-15**	**13A**		Bewerken en spinnen van textielvezels, weven van textiel en textielveredeling
						13.1	Bewerken en spinnen van textielvezels
						+ 13.2	*Weven van textiel*
						+ 13.3	*Textielveredeling*
					13B	13.9	Vervaardiging van andere textielproducten
					14A		Vervaardiging van kleding
						14.1	*Vervaardiging van kleding, exclusief bontkleding*
						+ 14.2	*Vervaardiging van artikelen van bont*
						+ 14.3	*Vervaardiging van gebreide en gehaakte kleding*
					15A		Vervaardiging van leer en van producten van leer
						15.1	*Looien en bewerken van leer; vervaardiging van koffers, tassen, zadel- en tuigmakerswerk; bereiden en verven van bont*
						+ 15.2	*Vervaardiging van schoeisel*
			CC	**16**	**16A**		Houtindustrie en vervaardiging van artikelen van hout en van kurk, exclusief meubelen; vervaardiging van artikelen van riet en van vlechtwerk
						16.1	*Zagen en schaven van hout*
						+ 16.2	*Vervaardiging van artikelen van hout, kurk, riet of vlechtwerk*
				17	**17A**		Vervaardiging van papier en papierwaren
						17.1	*Vervaardiging van papierpulp, papier en karton*
						+ 17.2	*Vervaardiging van artikelen van papier of karton*
				18	**18A**		Drukkerijen, reproductie van opgenomen media
						18.1	*Drukkerijen en diensten in verband met drukkerijen*
						+ 18.2	*Reproductie van opgenomen media*
			CD	**19**	**19A**		Vervaardiging van cokes en van geraffineerde aardolieproducten
						19.1	*Vervaardiging van cokesovenproducten*
						+ 19.2	*Vervaardiging van geraffineerde aardolieproducten*

A3	A10	A21	A38	A64	SUT 2008	NACE-BEL 2008	Benaming bedrijfstak
			CE	**20**	**20A**	20.1 excl. 20.13	Vervaardiging van chemische basisproducten, kunstmeststoffen en stikstofverbindingen en van kunststoffen en synthetische rubber in primaire vormen, excl. vervaardiging van andere anorganische chemische basisproducten
					20B	20.13	Vervaardiging van andere anorganische chemische basisproducten
					20C	20.2	Vervaardiging van verdelgingsmiddelen en van andere chemische producten voor de landbouw
					20D	20.3	Vervaardiging van verf, vernis e.d., drukinkt en mastiek
					20E	20.4	Vervaardiging van zeep, wasmiddelen, poets- en reinigingsmiddelen, parfums en toiletartikelen
					20F	20.5	Vervaardiging van andere chemische producten
					20G	20.6	Vervaardiging van synthetische en kunstmatige vezels
			CF	**21**	**21A**		Vervaardiging van farmaceutische grondstoffen en producten
						21.1	*Vervaardiging van farmaceutische grondstoffen*
						+ 21.2	*Vervaardiging van farmaceutische producten*
			CG	**22**	**22A**	22.1	Vervaardiging van producten van rubber
					22B	22.2	Vervaardiging van producten van kunststof
				23	**23A**	23.1	Vervaardiging van glas en glaswerk
					23B		Vervaardiging van vuurvaste producten; Vervaardiging van producten voor de bouw, van klei; vervaardiging van andere keramische producten
						23.2	*Vervaardiging van vuurvaste producten*
						+ 23.3	*Vervaardiging van producten voor de bouw, van klei*
						+ 23.4	*Vervaardiging van andere keramische producten*
					23C	23.5	Vervaardiging van cement, kalk en gips
					23D		Vervaardiging van artikelen van beton, cement en gips; houwen, bewerken en afwerken van natuursteen; vervaardiging van andere schuurmiddelen en niet-metaalhoudende minerale producten n.e.g.
						23.6	*Vervaardiging van artikelen van beton, cement en gips*
						+ 23.7	*Houwen, bewerken en afwerken van natuursteen*
						+ 23.9	*Vervaardiging van andere schuurmiddelen en niet-metaalhoudende minerale producten n.e.g.*
			CH	**24**	**24A**		Vervaardiging van ijzer en staal en van ferrolegeringen; Vervaardiging van buizen, pijpen, holle profielen en fittings daarvoor, van staal
						24.1	*Vervaardiging van ijzer en staal en van ferrolegeringen*

A3	A10	A21	A38	A64	SUT 2008	NACE-BEL 2008	Benaming bedrijfstak
						+ 24.2	*Vervaardiging van buizen, pijpen, holle profielen en fittings daarvoor, van staal*
					24B		Vervaardiging van andere producten van de eerste verwerking van staal; productie van edele metalen en van andere non-ferrometalen; gieten van metalen
						24.3	*Vervaardiging van andere producten van de eerste verwerking van staal*
						+ 24.4	*Productie van edele metalen en van andere non-ferrometalen*
						+ 24.5	*Gieten van metalen*
				25	**25A**		Vervaardiging van metalen constructiewerken; vervaardiging van tanks, reservoirs en bergingsmiddelen, van metaal; vervaardiging van stoomketels, exclusief warmwaterketels voor centrale verwarming; vervaardiging van wapens en munitie; smeden, persen, stampen en profielwalsen van metaal; poedermetallurgie
						25.1	*Vervaardiging van metalen constructiewerken*
						+ 25.2	*Vervaardiging van tanks, reservoirs en bergingsmiddelen, van metaal*
						+ 25.3	*Vervaardiging van stoomketels, exclusief warmwaterketels voor centrale verwarming*
						+ 25.4	*Vervaardiging van wapens en munitie*
						+ 25.5	*Smeden, persen, stampen en profielwalsen van metaal; poedermetallurgie*
					25B	25.6	Oppervlaktebehandeling van metalen; verspanend bewerken van metalen
					25C		Vervaardiging van scharen, messen, bestekken, gereedschap en ijzerwaren; vervaardiging van andere producten van metaal
						25.7	*Vervaardiging van scharen, messen, bestekken, gereedschap en ijzerwaren*
						+ 25.9	*Vervaardiging van andere producten van metaal*
			CI	**26**	**26A**		Vervaardiging van elektronische onderdelen en printplaten; vervaardiging van computers en randapparatuur
						26.1	*Vervaardiging van elektronische onderdelen en printplaten*
						+ 26.2	*Vervaardiging van computers en randapparatuur*
						+ 26.2	*Vervaardiging van computers en randapparatuur*
					26B		Vervaardiging van communicatieapparatuur; vervaardiging van consumentenelektronica
						26.3	*Vervaardiging van communicatieapparatuur*
						+ 26.4	*Vervaardiging van consumentenelektronica*

A3	A10	A21	A38	A64	SUT 2008	NACE-BEL 2008	Benaming bedrijfstak
					26C		Vervaardiging van meet-, controle- en navigatie-instrumenten en -apparatuur; vervaardiging van uurwerken, bestralingsapparatuur en van elektromedische en elektrotherapeutische apparatuur, optische instrumenten en van foto- en filmapparatuur, magnetische en optische media
						26.5	*Vervaardiging van meet-, controle- en navigatie-instrumenten en -apparatuur; vervaardiging van uurwerken*
						+ 26.6	*Vervaardiging van bestralingsapparatuur en van elektromedische en elektrotherapeutische apparatuur*
						+ 26.7	*Vervaardiging van optische instrumenten en van foto- en filmapparatuur*
						+ 26.8	*Vervaardiging van magnetische en optische media*
			CJ	**27**	**27A**		Vervaardiging van elektromotoren, van elektrische generatoren en transformatoren en van schakel- en verdeelinrichtingen, batterijen en accumulatoren, kabels en van schakelaars, stekkers, stopcontacten e. d.; vervaardiging van lampen en verlichtingsapparaten
						27.1	*Vervaardiging van elektromotoren, van elektrische generatoren en transformatoren en van schakel- en verdeelinrichtingen*
						+ 27.2	*Vervaardiging van batterijen en accumulatoren*
						+ 27.3	*Vervaardiging van kabels en van schakelaars, stekkers, stopcontacten e. d.*
						+ 27.4	*Vervaardiging van lampen en verlichtingsapparaten*
					27B		Vervaardiging van huishoudapparaten, andere elektrische apparatuur
						27.5	*Vervaardiging van huishoudapparaten*
						+ 27.9	*Vervaardiging van andere elektrische apparatuur*
			CK	**28**	**28A**		Vervaardiging van machines en apparaten voor algemeen gebruik
						28.1	*Vervaardiging van machines en apparaten voor algemeen gebruik*
						+ 28.2	*Vervaardiging van andere machines en apparaten voor algemeen gebruik*
					28B		Vervaardiging van machines en werktuigen voor de landbouw en de bosbouw; vervaardiging van niet-verspanende machines voor de metaalbe-werking en van gereedschapswerktuigen; vervaardiging van andere machines, apparaten en werktuigen voor specifieke doeleinden
						28.3	*Vervaardiging van machines en werktuigen voor de landbouw en de bosbouw*
						+ 28.4	*Vervaardiging van niet-verspanende machines voor de metaalbe-werking en van gereedschapswerktuigen*

A3	A10	A21	A38	A64	SUT 2008	NACE-BEL 2008	Benaming bedrijfstak
						+ 28.9	*Vervaardiging van andere machines, apparaten en werktuigen voor specifieke doeleinden*
			CL	**29**	**29A**	29.1	Vervaardiging en assemblage van motorvoertuigen
					29B		Vervaardiging van carrosserieën voor motorvoertuigen; vervaardiging van aanhangwagens en opleggers; Vervaardiging van delen en toebehoren voor motorvoertuigen
						29.2	*Vervaardiging van carrosserieën voor motorvoertuigen; vervaardiging van aanhangwagens en opleggers*
						+ 29.3	*Vervaardiging van delen en toebehoren voor motorvoertuigen*
				30	**30A**	30.1	Scheepsbouw
					30B	30.2	Vervaardiging van rollend materieel voor spoorwegen
					30C	30.3	Vervaardiging van lucht- en ruimtevaartuigen en van toestellen in verband daarmee
					30D		Vervaardiging van militaire gevechtsvoertuigen; Vervaardiging van transportmiddelen, n.e.g.
						30.4	*Vervaardiging van militaire gevechtsvoertuigen*
						+ 30.9	*Vervaardiging van transportmiddelen, n.e.g.*
			CM	**31-32**	**31A**	31.0	Vervaardiging van meubelen
					32A	32.1	Bewerken van edelstenen en vervaardiging van sieraden en dergelijke artikelen
					32B		Vervaardiging van muziekinstrumenten, sportartikelen, spellen en speelgoed, medische en tandheelkundige instrumenten en benodigdheden, en overige industrie
						32.2	*Vervaardiging van muziekinstrumenten*
						+ 32.3	*Vervaardiging van sportartikelen*
						+ 32.4	*Vervaardiging van spellen en speelgoed*
						+ 32.5	*Vervaardiging van medische en tandheelkundige instrumenten en benodigdheden*
						+ 32.9	*Industrie, n.e.g.*
				33	**33A**		Reparatie en installatie van machines en apparaten
						33.1	*Reparatie van producten van metaal, machines en apparaten*
						33.2	*Installatie van industriële machines, toestellen en werktuigen*
		D	**DD**	**35**	**35A**		Productie en distributie van elektriciteit, stoom en gekoelde lucht
						35.1	*Opwekking, transmissie en distributie van elektriciteit*
						+ 35.3	*Productie en distributie van stoom en gekoelde lucht*
					35B	35.2	Productie en distributie van gas

A3	A10	A21	A38	A64	SUT 2008	NACE-BEL 2008	Benaming bedrijfstak
		E	**EE**	**36**	**36A**	36.0	Winning, behandeling en distributie van water
				37-39	**37A**	37.0	Afvalwaterafvoer
					38A		Inzameling van afval; Verwerking en verwijdering van afval
						38.1	*Inzameling van afval*
						+ 38.2	*Verwerking en verwijdering van afval*
					38B	38.3	Terugwinning
					39A	39.0	Sanering en ander afvalbeheer
	3	**F**	**FF**	**41-43**	**41A**		Bouw van gebouwen; ontwikkeling van bouwprojecten
						41.1	*Ontwikkeling van bouwprojecten*
						+ 41.2	*Burgerlijke en utiliteitsbouw*
					42A		Weg- en waterbouw
						42.1	*Bouw van wegen en spoorwegen*
						+ 42.2	*Bouw van civieltechnische werken ten behoeve van nutsbedrijven*
						+ 42.9	*Bouw van andere civieltechnische werken*
					43A	43.1	Slopen; Bouwrijp maken van terreinen; Proefboren en boren
					43B	43.2	Elektrische installatie, loodgieterswerk en overige bouwinstallatie
					43C	43.3	Afwerking van gebouwen
					43D	43.9	Overige gespecialiseerde bouwactiviteiten
3	**4**	**G**	**GG**	**45**	**45A**		Groot- en detailhandel in en onderhoud en reparatie van motorvoertuigen en motorfietsen
						45.1	*Handel in auto's*
						+ 45.2	*Onderhoud en reparatie van motorvoertuigen*
						+ 45.3	*Handel in onderdelen en accessoires van motorvoertuigen*
						+ 45.4	*Handel in en onderhoud en reparatie van motorfietsen en delen en toebehoren van*
							motorfietsen
				46	**46A**		Groothandel en handelsbemiddeling, met uitzondering van de handel in motorvoertuigen en motorfietsen en in vaste, vloeibare en gasvormige brandstoffen en aanverwante producten
						46.1	*Handelsbemiddeling*
						+ 46.2	*Groothandel in landbouwproducten en levende dieren*
						+ 46.3	*Groothandel in voedingsmiddelen, dranken en genotmiddelen*

A3	A10	A21	A38	A64	SUT 2008	NACE-BEL 2008	Benaming bedrijfstak
						+ 46.4	*Groothandel in andere consumentenartikelen*
						+ 46.5	*Groothandel in informatie- en communicatieapparatuur*
						+ 46.6	*Groothandel in andere machines en werktuigen en toebehoren*
						+ 46.7 excl. 46.71	*Overige gespecialiseerde groothandel*
						+ 46.9	*Niet-gespecialiseerde groothandel*
					46B	46.71	Groothandel in vaste, vloeibare en gasvormige brandstoffen en aanverwante producten
				47	**47A**		Detailhandel, met uitzondering van de handel in auto's en motorfietsen en in motorbrandstoffen
						47.1	*Detailhandel in niet-gespecialiseerde winkels*
						+ 47.2	*Detailhandel in voedings- en genotmiddelen in gespecialiseerde winkels*
						+ 47.4	*Detailhandel in ICT-apparatuur in gespecialiseerde winkels*
						+ 47.5	*Detailhandel in andere consumentenartikelen in gespecialiseerde winkels*
						+ 47.6	*Detailhandel in cultuur- en recreatieartikelen in gespecialiseerde winkels*
						+ 47.7	*Detailhandel in andere artikelen in gespecialiseerde winkels*
						+ 47.8	*Markt- en straathandel*
						+ 47.9	*Detailhandel, niet in winkels en exclusief markt- en straathandel*
					47B	47.3	Detailhandel in motorbrandstoffen in gespecialiseerde winkels
		H	**HH**	**49**	**49A**		Vervoer per spoor
						49.1	*Personenvervoer per spoor, m.u.v. personenvervoer per spoor binnen steden of voorsteden*
						+ 49.2	*Goederenvervoer per spoor*
					49B	49.3	Overig personenvervoer te land
					49C		Goederenvervoer over de weg en verhuisbedrijven; vervoer via pijpleidingen
						49.4	*Goederenvervoer over de weg en verhuisbedrijven*
						+ 49.5	*Vervoer via pijpleidingen*
				50	**50A**		Personen- en goederenvervoer over zee- en kustwateren
						50.1	*Personenvervoer over zee- en kustwateren*
						+ 50.2	*Goederenvervoer over zee- en kustwateren*
					50B		Personen- en goederenvervoer over binnenwateren
						50.3	*Personenvervoer over binnenwateren*

A3	A10	A21	A38	A64	SUT 2008	NACE-BEL 2008	Benaming bedrijfstak
						+ 50.4	*Goederenvervoer over binnenwateren*
				51	**51A**		Luchtvaart
						51.1	*Personenvervoer door de lucht*
						+ 51.2	*Goederenvervoer door de lucht; ruimtevaart*
				52	**52A**		Opslag en vervoerondersteunende activiteiten
						52.1	*Opslag*
						+ 52.2	*Vervoerondersteunende activiteiten*
				53	**53A**		Posterijen en koeriers
						53.1	*Postdiensten in het kader van de universele dienstverplichting*
						+ 53.2	*Overige posterijen en koeriers*
		I	**II**	**55-56**	55A		Verschaffen van accommodatie
						55.1	*Hotels en dergelijke accommodatie*
						+ 55.2	*Vakantieverblijven en andere accommodatie voor kort verblijf*
						+ 55.3	*Kampeerterreinen en kampeerauto- en caravanterreinen*
						+ 55.9	*Overige accommodatie*
					56A		Eet- en drinkgelegenheden
						56.1	*Restaurants en mobiele eetgelegenheden*
						+ 56.2	*Catering en overige eetgelegenheden*
						+ 56.3	*Drinkgelegenheden*
	5	**J**	**JA**	**58**	**58A**		Uitgeverijen
						58.1	*Uitgeverijen van boeken en tijdschriften; overige uitgeverijen*
						+ 58.2	*Uitgeverijen van software*
				59-60	**59A**		Productie van films en video- en televisieprogramma's, maken van geluidsopnamen en uitgeverijen van muziekopnamen
						59.1	*Activiteiten in verband met films en video- en televisieprogramma's*
						+ 59.2	*Maken van geluidsopnamen en uitgeverijen van muziekopnamen*
					60A		Programmeren en uitzenden van radio- en televisieprogramma's
						60.1	*Uitzenden van radioprogramma's*
						+ 60.2	*Programmeren en uitzenden van televisieprogramma's*

A3	A10	A21	A38	A64	SUT 2008	NACE-BEL 2008	Benaming bedrijfstak
			JB	**61**	**61A**		Telecommunicatie
						61.1	*Draadgebonden telecommunicatie*
						+ 61.2	*Draadloze telecommunicatie*
						+ 61.3	*Telecommunicatie via satelliet*
						+ 61.9	*Overige telecommunicatie*
		J	**C**	**62-63**	**62A**	62.0	Ontwerpen en programmeren van computerprogramma's, computerconsultancy-activiteiten en
							aanverwante activiteiten
					63A		Dienstverlenende activiteiten op het gebied van informatie
						63.1	*Gegevensverwerking, webhosting en aanverwante activiteiten; webportalen*
						+ 63.9	*Overige dienstverlenende activiteiten op het gebied van informatie*
	6	**K**	**KK**	**64**	**64A**	64.1	Geldscheppende financiële instellingen
					64B	64.2	Holdings
					64C	64.3	Beleggingstrusts en -fondsen en vergelijkbare financiële instellingen
					64D	64.9	Overige financiële dienstverlening, exclusief verzekeringen en pensioenfondsen
				65	**65A**		Verzekeringen, herverzekeringen en pensioenfondsen, exclusief verplichte sociale verzekeringen
						65.1	*Verzekeringen*
						+ 65.2	*Herverzekeringen*
						+ 65.3	*Pensioenfondsen*
				66	**66A**	66.1	Ondersteunende activiteiten in verband met financiële diensten, exclusief verzekeringen en
							pensioenfondsen
					66B	66.2	Ondersteunende activiteiten in verband met verzekeringen en pensioenfondsen
					66C	66.3	Vermogensbeheer
	7	**L**	**LL**	**68**	**68A**		Handel in eigen onroerend goed; Bemiddeling in en beheer van onroerend goed voor een vast bedrag of op contractbasis
						68.1	*Handel in eigen onroerend goed*
						+ 68.3	*Bemiddeling in en beheer van onroerend goed voor een vast bedrag of op contractbasis*
					68B	68.2	Verhuur en exploitatie van eigen of geleasd onroerend goed
	8	**M**	**MA**	**69-70**	**69A**		Rechtskundige en boekhoudkundige dienstverlening
						69.1	*Rechtskundige dienstverlening*

A3	A10	A21	A38	A64	SUT 2008	NACE-BEL 2008	Benaming bedrijfstak
						+ 69.2	*Accountants, boekhouders en belastingconsulenten*
					70A		Activiteiten van hoofdkantoren; adviesbureaus op het gebied van bedrijfsbeheer
						70.1	*Activiteiten van hoofdkantoren*
						+ 70.2	*Adviesbureaus op het gebied van bedrijfsbeheer*
				71	**71A**		Architecten en ingenieurs; technische testen en toetsen
						71.1	*Architecten, ingenieurs en aanverwante technische adviseurs*
						+ 71.2	*Technische testen en toetsen*
			MB	**72**	**72A**		Speur- en ontwikkelingswerk op wetenschappelijk gebied
						72.1	*Speur- en ontwikkelingswerk op natuurwetenschappelijk gebied*
						+ 72.2	*Speur- en ontwikkelingswerk op het gebied van de maatschappij- en geesteswetenschappen*
			MC	**73**	**73A**		Reclamewezen en marktonderzoek
						73.1	*Reclamewezen*
						+ 73.2	*Markt- en opinieonderzoekbureaus*
				74-75	**74A**		Overige gespecialiseerde wetenschappelijke en technische activiteiten
						74.1	*Gespecialiseerde designers*
						+ 74.2	*Fotografen*
						+ 74.3	*Vertalers en tolken*
						+ 74.9	*Overige gespecialiseerde wetenschappelijke en technische activiteiten, n.e.g.*
					75A	75.0	Veterinaire diensten
		N	**NN**	**77**	**77A**	77.1	Verhuur en lease van motorvoertuigen
					77B	77.2	Verhuur en lease van consumentenartikelen
					77C		Verhuur en lease van andere machines en werktuigen en andere materiële goederen; Lease van intellectuele eigendom en vergelijkbare producten, met uitzondering van werken onder auteursrecht
						77.3	*Verhuur en lease van andere machines en werktuigen en andere materiële goederen*
						+ 77.4	*Lease van intellectuele eigendom en vergelijkbare producten, met uitzondering van werken onder auteursrecht*
				78	**78A**		Terbeschikkingstelling van personeel
						78.1	*Arbeidsbemiddeling*

A3	A10	A21	A38	A64	SUT 2008	NACE-BEL 2008	Benaming bedrijfstak
						+ 78.2	*Uitzendbureaus*
						+ 78.3	*Andere vormen van arbeidsbemiddeling*
				79	**79A**		Reisbureaus, reisorganisatoren, reserveringsbureaus en aanverwante activiteiten
						79.1	*Reisbureaus en reisorganisatoren*
						+ 79.9	*Reserveringsbureaus en aanverwante activiteiten*
				80-82	**80A**		Beveiligings- en opsporingsdiensten
						80.1	*Particuliere beveiliging*
						+ 80.2	*Diensten in verband met beveiligingssystemen*
						+ 80.3	*Opsporingsdiensten*
					81A		Diverse ondersteunende activiteiten ten behoeve van voorzieningen; landschapsverzorging
						81.1	*Diverse ondersteunende activiteiten ten behoeve van voorzieningen*
						+ 81.3	*Landschapsverzorging*
					81B	81.2	Reiniging
					82A		Administratieve en ondersteunende activiteiten ten behoeve van kantoren en overige zakelijke activiteiten
						82.1	*Administratieve en ondersteunende activiteiten ten behoeve van kantoren*
						+ 82.2	*Callcenters*
						+ 82.3	*Organisatie van congressen en beurzen*
						+ 82.9	*Zakelijke dienstverlening, n.e.g.*
	9	**O**	**OO**	**84**	**84A**	84 excl. 84.22, 84.3	Openbaar bestuur exclusief defensie en verplichte sociale verzekeringen
					84B	84.22	Defensie
					84C	84.3	Verplichte sociale verzekeringen
		P	**PP**	**85**	**85A**		Onderwijs
						85.1	*Kleuteronderwijs*
						+ 85.2	*Lager onderwijs*
						+ 85.3	*Secundair onderwijs*
						+ 85.4	*Hoger onderwijs en post-secundair niet-hoger onderwijs*
						+ 85.5	*Overig onderwijs*

A3	A10	A21	A38	A64	SUT 2008	NACE-BEL 2008	Benaming bedrijfstak
						+ 85.6	*Onderwijsondersteunende activiteiten*
		Q	**QA**	**86**	**86A**	86.1	Ziekenhuizen
					86B		Praktijken van artsen
						86.21	*Huisartspraktijken*
						+ 86.22	*Praktijken van specialisten*
					86C	86.23	Tandartspraktijken
					86D	86.9	Overige menselijke gezondheidszorg
			QB	**87-88**	**87A**		Maatschappelijke dienstverlening met huisvesting
						87.1	*Verpleeginstellingen met huisvesting*
						+ 87.2	*Instellingen met huisvesting voor personen met een mentale handicap of psychiatrische problemen en voor drugs- en alcoholverslaafden*
						+ 87.3	*Instellingen met huisvesting voor ouderen en voor personen met een lichamelijke handicap*
						+ 87.9	*Overige maatschappelijke dienstverlening met huisvesting*
					88A		Maatschappelijke dienstverlening zonder huisvesting
						88.1	*Maatschappelijke dienstverlening zonder huisvesting voor ouderen en lichamelijk gehandicapten*
						+ 88.9	*Overige maatschappelijke dienstverlening zonder huisvesting*
	10	**R**	**RR**	**90-92**	**90A**		Creatieve activiteiten, kunst en amusement
						90.01	*Uitvoerende kunsten*
						+ 90.02	*Ondersteunende activiteiten voor uitvoerende kunsten*
						+ 90.03	*Scheppende kunsten*
						+ 90.04	*Exploitatie van zalen*
					91A		Bibliotheken, archieven, musea en overige culturele activiteiten
						91.01	*Bibliotheken en archieven*
						+ 91.02	*Musea*
						+ 91.03	*Exploitatie van monumenten en dergelijke toeristenattracties*
						+ 91.04	*Botanische tuinen, dierentuinen en natuurreservaten*
					92A	92.0	Loterijen en kansspelen
				93	**93A**		Sport, ontspanning en recreatie

A3	A10	A21	A38	A64	SUT 2008	NACE-BEL 2008	Benaming bedrijfstak
						93.1	*Sport*
						+ 93.2	*Ontspanning en recreatie*
		S	**SS**	**94**	**94A**		Verenigingen
						94.1	*Bedrijfs-, werkgevers- en beroepsorganisaties*
						+ 94.2	*Vakverenigingen*
						+ 94.9	*Overige verenigingen*
				95	**95A**		Reparatie van computers en consumentenartikelen
						95.1	*Reparatie van computers en communicatieapparatuur*
						+ 95.2	*Reparatie van consumentenartikelen*
				96	**96A**		Overige persoonlijke diensten
						96.01	*Wassen en (chemisch) reinigen van textiel en bontproducten*
						+ 96.02	*Haar- en schoonheidsverzorging*
						+ 96.03	*Begrafeniswezen*
						+ 96.04	*Sauna's, solaria, baden, enz.*
						+ 96.09	*Overige persoonlijke diensten, n.e.g.*
		T	**TT**	**97-98**	**97A**	97.0	Huishoudens als werkgever van huishoudelijk personeel
						98	Niet-gedifferentieerde productie van goederen en diensten door particuliere huishoudens voor eigen gebruik
		U	**UU**	**99**	**-**	99	Extraterritoriale organisaties en lichamen

Publicaties van het INR - Contactpersonen

Het Instituut voor de nationale rekeningen publiceert naast de belangrijkste aggregaten nog andere cijfers uit de nationale en regionale rekeningen. De overgrote meerderheid van de gegevens zijn beschikbaar in pdf-formaat via de link:

https://www.nbb.be/doc/DQ/N/planningPapPub.htm

De cijfergegevens kunnen worden opgevraagd via de interactieve databank NBB.Stat. Hieronder volgt per publicatie een korte beschrijving.

1. Gedetailleerde nationale rekeningen

De publicatie van de gedetailleerde nationale rekeningen verschijnt midden oktober. Zij bestaat uit gedetailleerde tabellen met de samenstelling en verdeling van het binnenlands product, de productie en inkomensvormingsrekening alsook de belangrijkste bestedingscomponenten, de sectorrekeningen, de kapitaalgoederenvoorraad en de werkgelegenheid.

2. Kwartaalrekeningen en eerste raming van de jaarrekeningen

De kwartaalrekeningen bevatten de eerste ramingen van de voornaamste nationale aggregaten. Zij verschijnen vier maal per jaar, 120 dagen na het verloop van het kwartaal waarop de rekeningen betrekking hebben. Samen met de resultaten van het vierde kwartaal verschijnt de eerste schatting van de jaarrekeningen, die grotendeels gebaseerd is op de kwartaalrekeningen.

In de kwartaalrekeningen, die consistent zijn met de nationale jaarrekeningen, worden de belangrijkste aggregaten uit zowel het bestedings-, inkomens- als productieoogpunt gepresenteerd. Ook de werkgelegenheid, het arbeidsvolume van de loontrekkenden en de beloning van werknemers per bedrijfstak wordt geschat.

Teneinde zo snel mogelijk cijfers betreffende het meest recente kwartaal ter beschikking te stellen, verschijnt reeds na 30 dagen een flash-raming van de bbp-groei Deze wordt wel niet opgesplitst naar de verschillende deelcomponenten van het bbp. Een eerste raming van deze opsplitsing en van de andere aggregaten van de economie wordt 60 dagen na het einde van het kwartaal verspreid.

3. Rekeningen van de institutionele sectoren

De jaarrekeningen van de institutionele sectoren zijn opgenomen in de publicatie van de gedetailleerde nationale rekeningen (cf. punt 1). Midden oktober worden ze uitgebracht via de database van de Nationale Bank van België, NBB.Stat .

De complete rekeningenreeks voor de institutionele sector wordt gepubliceerd. De institutionele sectoren bestaan uit de niet-financiële vennootschappen, de financiële instellingen (en subsectoren), de overheid, de huishoudens, de IZW's t.b.v. huishoudens en het buitenland.

De kwartaalrekeningen van de institutionele sectoren worden vier maal per jaar verspreid, ongeveer 105 dagen na het einde van het kwartaal waarop zij betrekking hebben. Deze kwartaalrekeningen zijn in overeenstemming met hun jaarlijks equivalent (zie hierboven), maar zijn minder gedetailleerd. De focus ligt op de meest relevante aggregaten, in het bijzonder door middel van sleutelindicatoren en componenten. Deze rekeningen bevatten eveneens de kwartaalrekeningen van de overheid.

4. Rekeningen van de overheid

De kwartaalrekeningen van de overheid worden samen met de rekeningen van de institutionele sectoren verspreid (zie punt 3).

Jaarlijks worden twee ramingen van de jaarrekeningen van de overheid opgesteld, waarvan de resultaten worden gepubliceerd op de website van de Nationale Bank van België.

In de maand april volgend op het referentiejaar wordt een eerste raming gepubliceerd in de vorm van tabellen van ontvangsten en uitgaven van de overheid.

De tweede raming, die midden oktober wordt verspreid, omvat de volledige rekeningen van de overheid en haar subsectoren. Die versie bevat de gegevens die nodig zijn voor de analyse van de overheidsfinanciën en hun verhouding tot de rest van de economie. Deze rekeningen worden overgenomen in de publicatie van de gedetailleerde nationale rekeningen.

5. Aanbod- en gebruikstabellen

Op het einde van ieder jaar verschijnen de aanbod- en gebruikstabellen. Zij geven een beeld van de structuur van de productiekosten, van het inkomen dat wordt gegenereerd in het productieproces en van de goederen- en dienstenstromen die ofwel uit binnenlandse productie voortvloeien ofwel het resultaat zijn van in- en uitvoer.

6. Regionale rekeningen: aggregaten per bedrijfstak en rekening van de huishoudens

Op het einde van ieder jaar verschijnen de jaarlijkse regionale rekeningen. Zij verdelen per gewest, provincie en arrondissement meerdere variabelen uit de nationale rekeningen, waarmee ze volledig consistent zijn.

Naast de regionale bruto toegevoegde waarde en beloning van werknemers, bevat de publicatie ook de geregionaliseerde gegevens over het aantal werkzame personen en over de bruto investeringen in vaste activa. Ook de regionale cijfers met betrekking tot de rekening van de huishoudens maken deel uit van het geheel. Wat dit laatste betreft, gaat het om de belangrijkste

variabelen uit de rekening voor de bestemming van de primaire inkomens (beloning van werknemers en inkomen uit vermogen) en de secundaire inkomensverdeling (belastingen, sociale bijdragen en uitkeringen en beschikbaar inkomen).

7. Contactpersonen

Bbp flash-raming, kwartaal- en jaaraggregaten (eerste raming)
Yannick Rombauts Tel. +32 2 221 26 93
e-mail: qna@nbb.be

Kwartaalsectorrekeningen
Overheid
Claude Modart Tel. +32 2 221 30 26
e-mail: claude.modart@nbb.be
Andere sectoren en globale integratie
Béatrice Thiry Tel. +32 2 221 55 34
e-mail: beatrice.thiry@nbb.be

Gedetailleerde jaarrekeningen en aanbod- en gebruikstabellen
Hans De Dyn Tel. +32 2 221 30 38
e-mail: hans.dedyn@nbb.be

Sectorrekeningen
Odile Biernaux Tel. +32 2 221 30 44
e-mail: odile.biernaux@nbb.be

Rekeningen van de overheid
Claude Modart Tel. +32 2 221 30 26
e-mail: claude.modart@nbb.be

Regionale rekeningen en arbeidsmarkt (inclusief lonen)
Monica Maeseele Tel. +32 2 221 30 28
e-mail: monica.maeseele@nbb.be

Kapitaalgoederenvoorraad
Isabelle Brumagne Tel. +32 2 221 28 77
e-mail: isabelle.brumagne@nbb.be

Satellietrekening van de IZWs
Odile Biernaux Tel. +32 2 221 30 44
e-mail: odile.biernaux@nbb.be

Verspreiding van de reeksen
Kristof Segers Tel. +32 2 221 38 70
e-mail : kristof.segers@nbb.be

Toezicht en coördinatie
Catherine Rigo Tel. +32 2 221 44 08
e-mail : catherine.rigo@nbb.be

Algemene opmerkingen

In een aantal tabellen zijn de totalen, ten gevolge van afrondingen, niet steeds gelijk aan de som van de rubrieken.

De website van de Nationale Bank van België bevat de publicatiekalender van de belangrijkste economische statistieken opgesteld door de Bank en het INR.

In uitvoering van de SDDS-verplichting (IMF's Special Data Dissemination Standard) zijn ook alle statistieken die deel uitmaken van de SDDS in de kalender opgenomen. Publicatiedata zijn overgenomen van de instelling die de statistiek opstelt; sommige onder hen publiceren via hun eigen verspreidingskanalen ruimere kalenders over hun statistieken dan die vermeld op de website van de Bank.

Conventionele tekens

r	raming
v	voorlopig
-	het gegeven bestaat niet of heeft geen zin
n.	niet beschikbaar
p.m.	pro memorie
0 of 0,0	nul of minder dan de helft van de laatst in aanmerking genomen eenheid

Lijst van afkortingen

BBP	Bruto binnenlands product
BNI	Bruto nationaal inkomen
ESR	Europees systeem van nationale en regionale rekeningen
IGDFI	Indirect gemeten diensten van financiële intermediairs
INR	Instituut voor de nationale rekeningen
IZW	Instelling zonder winstoogmerk
NACE-BEL	Belgische versie van de statistische nomenclatuur van de economische activiteiten in de Europese gemeenschappen
NBB	Nationale Bank van België
SNA	System of National Accounts
VZW	Vereniging zonder winstoogmerk

Bestellingen

Op de internetsite van de Nationale Bank van België, via de rubriek “e-service”, kan u een gratis e-mailabonnement nemen op deze statistische publicatie. Deze wordt u dan automatisch op de publicatiedatum via e-mail toegezonden.
Via de rubriek “Print-on-demand” kan u tegen betaling een papieren versie van deze publicatie bestellen.

Voor meer informatie

Wie meer informatie wenst over de inhoud, de methodologie, de berekeningswijze en de bronnen kan terecht bij de dienst nationale & regionale rekeningen en conjunctuur van de Nationale Bank van België.

Tel. +32 2 221 30 28 - Fax +32 2 221 32 30
nationalaccounts@nbb.be

Verantwoordelijke uitgever

Rudi Acx

Chef van het departement Algemene statistiek

Nationale Bank van België
Naamloze vennootschap
RPR Brussel - Ondernemingsnummer: 0203.201.340
Maatschappelijke zetel: de Berlaimontlaan 14 - BE-1000 Brussel
www.nbb.be

© Illustraties: Nationale Bank van België

Opmaak: NBB Algemene statistiek
Omslag: NBB AG - Prepress & Image

Gepubliceerd in februari 2018